LE CATALOGUE ABRASIF

FDS disponible sur simple demande sur le site www.metaltop.fr ou au 04 70 28 93 00

METALTOP avenue des Rimords 03410 DOMERAT
Tel: 04 70 28 93 00 Fax: 04 70 28 93 01 www.metaltop.fr

DISQUE TRONCONNER

OXYDE ALUMINE

Disque à tronçonner de dureté moyenne pour tous types d'aciers.

AVANTAGES
Vaste domaine d'application.
Excellent pouvoir de coupe.
Emissions d'étincelles limitées.
Rapidité de refroidissement du disque.

DIMENSIONS
Diamètre : 125 & 230 mm
Epaisseur : 2.5 mm

RECOMMANDATIONS
Ne jamais utiliser le disque à tronçonner pour les travaux d'ébarbage ou d'ébavurage.
S'équiper de gants, casque antibruit et lunettes de protection avant toute utilisation.
Serrer correctement le disque abrasif pour garantir la sécurité de l'utilisateur.
Ne pas utiliser de flasques de diamètres différents et vérifier régulièrement le serrage.
Veillez à rester dans un axe parfaitement vertical lors de la coupe avec la meuleuse.
Stocker les disques abrasifs à l'horizontal dans un local sec afin d'éviter le gauchissement.

CARACTERISTIQUES
Aspect : Solide
Point éclair : Sans
Taux cov : 0 g/l
Densité : Plus de 1 kg/l
Etiquetage : Sans
Teintes : Noir
Emission : cov-A+

La fiche conseils...

Un disque à tronçonner doit avoir une vitesse de rotation régulée afin d'obtenir un bon mordant et une bonne longévité.

1 - Choisir soigneusement le bon disque abrasif en fonction du type d'acier à tronçonner ou à ébarber.

2 - Sélectionner la dureté de l'abrasif réparti autour de la circonférence selon Le matériau à tronçonner.

3 - S'équiper de gants, casque antibruit et lunettes de protection avant toute utilisation d'un disque abrasif.

4 - Adapter le diamètre extérieur du disque 125 ou 230 mm en fonction de la capacité de la tronçonneuse.

5 - Utiliser la clef adéquate afin de serrer très fortement le disque abrasif sur la machine à tronçonner.

6 - Respecter la vitesse de rotation préconisée sur l'étiquette du disque à tronçonner par le fabricant.

7 - Veiller à maintenir la meuleuse dans un axe vertical parfait lors de la coupe pour un bon résultat.

8 - Conserver le disque à tronçonner dans un lieu sans variations de température ou d'hygrométrie.

Fabrication Française
Livraison express
Satisfait ou remboursé
Émissions dans l'air intérieur A+

FDS disponible sur simple demande sur le site www.metaltop.fr ou au 04 70 28 93 00

LAINE ACIER 4

LAINE ACIER

Laine acier n° 4 pour le gros décapage de tous les types de surfaces courantes.

AVANTAGES
Décaper les bois très durs.
Récupérer des tâches très profondes.
Mettre à nu les boiseries anciennes.
Rénover des parquets très abîmés.

DIMENSIONS
Rouleaux : 1 kg
Laine acier gros décapage: taille n° 4

La fiche conseils...

Le choix du matériel d'application utilisé pour la peinture est déterminant pour l'obtention d'un résultat final satisfaisant.

1 - Le pistolet pneumatique convient partout ou la surface est importante et facile à protéger.

2 - Le spalter sert à vitrifier, huiler ou laquer et permet de couvrir de larges surfaces très rapidement.

3 - La brosse plate est principalement un outil pour vernir mais peut également appliquer de la laque.

4 - Le pinceau à rechampir est doté d'un bout rond idéal pour dégager les angles, fenêtres ou reliefs.

5 - La queue de morue sert pour vernir ou huiler et reste l'outil indispensable pour le traitement du bois.

6 - Le rouleau anti-goutte est utilisé pour peindre l'intérieur grâce à sa capacité à retenir la peinture.

7 - Le rouleau laqueur a des poils très denses afin d'obtenir un aspect très lisse pour laque et vernis.

8 - Le rouleau à poil long est utilisé pour l'application sur des surfaces brutes et difficiles à peindre.

Fabrication Française

Livraison express

Satisfait ou remboursé

FDS disponible sur simple demande sur le site www.metaltop.fr ou au 04 70 28 93 00

METALTOP avenue des Rimords 03410 DOMERAT
Tel: 04 70 28 93 00 Fax: 04 70 28 93 01 www.metaltop.fr

LAINE ACIER

LAINE ACIER

Laine acier pour l'égrenage, le ponçage ou le décapage de tous types de surfaces.

AVANTAGES
Permet de récupérer des taches profondes.
Met à nu les boiseries neuves ou anciennes.
Décape une boiserie, un parquet ou un meuble.
Enlève les anciennes peintures, vernis ou lasures.

DIMENSIONS
Rouleaux : 1 kg
Laine acier égrenage extra fin (n° 000), fin (0), moyen (2) ou gros (4)

La fiche conseils...

Le choix du matériel d'application utilisé pour la peinture est déterminant pour l'obtention d'un résultat final satisfaisant.

1 - Le pistolet pneumatique convient partout ou la surface est importante et facile à protéger.

2 - Le spalter sert à vitrifier, huiler ou laquer et permet de couvrir de larges surfaces très rapidement.

3 - La brosse plate est principalement un outil pour vernir mais peut également appliquer de la laque.

4 - Le pinceau à rechampir est doté d'un bout rond idéal pour dégager les angles, fenêtres ou reliefs.

5 - La queue de morue sert pour vernir ou huiler et reste l'outil indispensable pour le traitement du bois.

6 - Le rouleau anti-goutte est utilisé pour peindre l'intérieur grâce à sa capacité à retenir la peinture.

7 - Le rouleau laqueur a des poils très denses afin d'obtenir un aspect très lisse pour laque et vernis.

8 - Le rouleau à poil long est utilisé pour l'application sur des surfaces brutes et difficiles à peindre.

Fabrication Française

Livraison express

Satisfait ou remboursé

FDS disponible sur simple demande sur le site www.metaltop.fr ou au 04 70 28 93 00

DISQUE TRONCONNER SUP

OXYDE ALUMINE

Disque à tronçonner supérieur de grande dureté pour tous types d'acier courant.

AVANTAGES
Pouvoir de coupe supérieur au standard.
Rendement élevé du tronçonnage.
Durée de vie accrue du disque.
Domaine d'application trés important.

DIMENSIONS
Diamètre : 125 & 230 mm
Epaisseur : 2.5 mm

RECOMMANDATIONS
Ne jamais utiliser le disque à tronçonner pour les travaux d'ébarbage ou d'ébavurage.
S'équiper de gants, casque antibruit et lunettes de protection avant toute utilisation.
Serrer correctement le disque abrasif pour garantir la sécurité de l'utilisateur.
Ne pas utiliser de flasques de diamètres différents et vérifier régulièrement le serrage.
Veillez à rester dans un axe parfaitement vertical lors de la coupe avec la meuleuse.
Stocker les disques abrasifs à l'horizontal dans un local sec afin d'éviter le gauchissement.

CARACTERISTIQUES
Aspect : Solide
Point éclair : Sans
Taux cov : 0 g/l
Densité : Plus de 1 kg/l
Etiquetage : Sans
Teintes : Noir
Emission : cov-A+

La fiche conseils...

Un disque à tronçonner doit avoir une vitesse de rotation régulée afin d'obtenir un bon mordant et une bonne longévité.

1 - Choisir soigneusement le bon disque abrasif en fonction du type d'acier à tronçonner ou à ébarber.

2 - Sélectionner la dureté de l'abrasif réparti autour de la circonférence selon Le matériau à tronçonner.

3 - S'équiper de gants, casque antibruit et lunettes de protection avant toute utilisation d'un disque abrasif.

4 - Adapter le diamètre extérieur du disque 125 ou 230 mm en fonction de la capacité de la tronçonneuse.

5 - Utiliser la clef adéquate afin de serrer très fortement le disque abrasif sur la machine à tronçonner.

6 - Respecter la vitesse de rotation préconisée sur l'étiquette du disque à tronçonner par le fabricant.

7 - Veiller à maintenir la meuleuse dans un axe vertical parfait lors de la coupe pour un bon résultat.

8 - Conserver le disque à tronçonner dans un lieu sans variations de température ou d'hygrométrie.

Fabrication Française
Livraison express
Satisfait ou remboursé
ÉMISSIONS DANS L'AIR INTÉRIEUR A+

FDS disponible sur simple demande sur le site www.metaltop.fr ou au 04 70 28 93 00

METALTOP avenue des Rimords 03410 DOMERAT
Tel: 04 70 28 93 00 Fax: 04 70 28 93 01 www.metaltop.fr

LAINE ACIER 2

LAINE ACIER

Laine acier n° 2 pour le décapage moyen de tous les types de surfaces courantes.

AVANTAGES
Récupérer des taches profondes.
Mettre à nu les boiseries anciennes.
Décaper un parquet ou un meuble.
Poncer des peintures ou anciens vernis.

DIMENSIONS
Rouleaux : 5 kg
Laine acier décapage moyen : taille n° 2

La fiche conseils...

Le choix du matériel d'application utilisé pour la peinture est déterminant pour l'obtention d'un résultat final satisfaisant.

1 - Le pistolet pneumatique convient partout ou la surface est importante et facile à protéger.

2 - Le spalter sert à vitrifier, huiler ou laquer et permet de couvrir de larges surfaces très rapidement.

3 - La brosse plate est principalement un outil pour vernir mais peut également appliquer de la laque.

4 - Le pinceau à rechampir est doté d'un bout rond idéal pour dégager les angles, fenêtres ou reliefs.

5 - La queue de morue sert pour vernir ou huiler et reste l'outil indispensable pour le traitement du bois.

6 - Le rouleau anti-goutte est utilisé pour peindre l'intérieur grâce à sa capacité à retenir la peinture.

7 - Le rouleau laqueur a des poils très denses afin d'obtenir un aspect très lisse pour laque et vernis.

8 - Le rouleau à poil long est utilisé pour l'application sur des surfaces brutes et difficiles à peindre.

Fabrication Française

Livraison express

Satisfait ou remboursé

FDS disponible sur simple demande sur le site www.metaltop.fr ou au 04 70 28 93 00

METALTOP avenue des Rimords 03410 DOMERAT
Tel: 04 70 28 93 00 Fax: 04 70 28 93 01 www.metaltop.fr

MEULE A EBARBER

OXYDE ALUMINE

Meule à ébarber de dureté moyenne pour meuler tous les types d'aciers habituels.

AVANTAGES
Meulage performant grâce au mordant.
Agressivité constante de ponçage.
Rapport optimal entre rendement et dureté.
Usure complète sans perte.

DIMENSIONS
Diamètre : 125 & 230 mm
Epaisseur : 6 mm

RECOMMANDATIONS
S'équiper de gants, casque antibruit et lunettes de protection avant toute utilisation.
Serrer correctement le disque abrasif pour garantir la sécurité de l'utilisateur.
Ne pas utiliser de flasques de diamètres différents et vérifier régulièrement le serrage.
Respecter la vitesse de rotation préconisée sur l'étiquette afin d'éviter l'éclatement.
Attendre la vitesse maximale de la meuleuse avant de progressivement commencer l'ébarbage.
Stocker les disques abrasifs à l'horizontal dans un local sec afin d'éviter le gauchissement.

CARACTERISTIQUES
Aspect : Solide
Point éclair : Sans
Taux cov : 0 g/l
Densité : Plus de 1 kg/l
Etiquetage : Sans
Teintes : Noir
Emission : cov-A+

La fiche conseils...

Une meule à ébarber doit avoir une vitesse de rotation régulée afin d'obtenir un bon mordant et une bonne longévité.

1 - Choisir soigneusement le bon disque abrasif en fonction du type d'acier à tronçonner ou à ébarber.

2 - Sélectionner la dureté de l'abrasif réparti autour de la circonférence selon Le matériau à tronçonner.

3 - S'équiper de gants, casque antibruit et lunettes de protection avant toute utilisation d'un disque abrasif.

4 - Adapter le diamètre extérieur du disque 125 ou 230 mm en fonction de la capacité de la tronçonneuse.

5 - Utiliser la clef adéquate afin de serrer très fortement le disque abrasif sur la machine à tronçonner.

6 - Respecter la vitesse de rotation préconisée sur l'étiquette de la meule à ébarber par le fabricant.

7 - Veiller à maintenir la meuleuse dans un axe vertical parfait lors de la coupe pour un bon résultat.

8 - Conserver la meule à ébarber dans un lieu sans variations de température ou d'hygrométrie.

Fabrication Française
Livraison express
Satisfait ou remboursé
ÉMISSIONS DANS L'AIR INTÉRIEUR A+

FDS disponible sur simple demande sur le site www.metaltop.fr ou au 04 70 28 93 00

METALTOP avenue des Rimords 03410 DOMERAT
Tel: 04 70 28 93 00 Fax: 04 70 28 93 01 www.metaltop.fr

LAINE ACIER 000

LAINE ACIER

Laine acier n° 000 pour le nettoyage ou le lustrage extra fin des surfaces courantes.

AVANTAGES
Eliminer les résidus indésirables.
Mater les vernis en sous-couche.
Appliquer et lustrer les cires ou huiles.
Faire pénétrer un produit de décapage.

DIMENSIONS
Rouleaux : 1 kg
Laine nettoyage extra fin : taille n° 000

La fiche conseils...

Le choix du matériel d'application utilisé pour la peinture est déterminant pour l'obtention d'un résultat final satisfaisant.

1 - Le pistolet pneumatique convient partout ou la surface est importante et facile à protéger.

2 - Le spalter sert à vitrifier, huiler ou laquer et permet de couvrir de larges surfaces très rapidement.

3 - La brosse plate est principalement un outil pour vernir mais peut également appliquer de la laque.

4 - Le pinceau à rechampir est doté d'un bout rond idéal pour dégager les angles, fenêtres ou reliefs.

5 - La queue de morue sert pour vernir ou huiler et reste l'outil indispensable pour le traitement du bois.

6 - Le rouleau anti-goutte est utilisé pour peindre l'intérieur grâce à sa capacité à retenir la peinture.

7 - Le rouleau laqueur a des poils très denses afin d'obtenir un aspect très lisse pour laque et vernis.

8 - Le rouleau à poil long est utilisé pour l'application sur des surfaces brutes et difficiles à peindre.

Fabrication Française

Livraison express

Satisfait ou remboursé

FDS disponible sur simple demande sur le site www.metaltop.fr ou au 04 70 28 93 00

DISQUE INOX

CORINDON

Disque inox pour tronçonner rapidement et sans bavure l'inox et aciers plaqués.

AVANTAGES
Disques exempts de ferrite.
Parfaite pénétration sans bavure.
Coupe rapide et propre.
Dureté de vie très importante.

DIMENSIONS
Diamètre : 125 & 230 mm
Epaisseur : 1.6 & 2 mm

RECOMMANDATIONS
Ne jamais utiliser le disque à tronçonner pour les travaux d'ébarbage ou d'ébavurage.
S'équiper de gants, casque antibruit et lunettes de protection avant toute utilisation.
Serrer correctement le disque abrasif pour garantir la sécurité de l'utilisateur.
Ne pas utiliser de flasques de diamètres différents et vérifier régulièrement le serrage.
Veillez à rester dans un axe parfaitement vertical lors de la coupe avec la meuleuse.
Stocker les disques abrasifs à l'horizontal dans un local sec afin d'éviter le gauchissement.

CARACTERISTIQUES
Aspect : Solide
Point éclair : Sans
Taux cov : 0 g/l
Densité : Plus de 1 kg/l
Etiquetage : Sans
Teintes : Noir
Emission : cov-A+

La fiche conseils...

Un disque inox doit avoir une vitesse de rotation régulée afin d'obtenir un bon mordant et une bonne longévité.

1 - Choisir soigneusement le bon disque abrasif en fonction du type d'acier à tronçonner ou à ébarber.

2 - Sélectionner la dureté de l'abrasif réparti autour de la circonférence selon Le matériau à tronçonner.

3 - S'équiper de gants, casque antibruit et lunettes de protection avant toute utilisation d'un disque abrasif.

4 - Adapter le diamètre extérieur du disque 125 ou 230 mm en fonction de la capacité de la tronçonneuse.

5 - Utiliser la clef adéquate afin de serrer très fortement le disque abrasif sur la machine à tronçonner.

6 - Respecter la vitesse de rotation préconisée sur l'étiquette du disque inox par le fabricant.

7 - Veiller à maintenir la meuleuse dans un axe vertical parfait lors de la coupe pour un bon résultat.

8 - Conserver le disque inox dans un lieu sans variations de température ou d'hygrométrie.

Fabrication Française

Livraison express

ÉMISSIONS DANS L'AIR INTÉRIEUR A+

FDS disponible sur simple demande sur le site www.metaltop.fr ou au 04 70 28 93 00

METALTOP avenue des Rimords 03410 DOMERAT
Tel: 04 70 28 93 00 Fax: 04 70 28 93 01 www.metaltop.fr

DISQUE LAMELLES

OXYDE ZIRCONIUM

Disque lamelles pour ponçer, dépolir ou décaper tous types de surfaces.

AVANTAGES
Indéformable grâce à une très grande souplesse.
Grande longévité de l'abrasif sans encrassement.
Permet de poncer tous les types de matériaux.
Suppression des ponçages intermédiaires.

DIMENSIONS
Diamètre : 125 mm
Grain : 40

RECOMMANDATIONS
Utilisable sur tous les types de matériaux, métaux ferreux ou non, plastiques et bois.
S'équiper de gants, casque antibruit et lunettes de protection avant toute utilisation.
Serrer correctement le disque abrasif pour garantir la sécurité de l'utilisateur.
Ne pas utiliser de flasques de diamètres différents et vérifier régulièrement le serrage.
Respecter la vitesse de rotation préconisée sur l'étiquette afin d'éviter l'éclatement.
Stocker les disques abrasifs à l'horizontal dans un local sec afin d'éviter le gauchissement.

CARACTERISTIQUES
Aspect : Solide
Point éclair : Sans
Taux cov : 0 g/l
Densité : Plus de 1 kg/l
Etiquetage : Sans
Teintes : Bleu
Emission : cov-A+

La fiche conseils...

Un disque lamelles doit avoir une vitesse de rotation régulée afin d'obtenir un bon mordant et une bonne longévité.

1 - Choisir soigneusement le bon disque abrasif en fonction du type d'acier à tronçonner ou à ébarber.

2 - Sélectionner la dureté de l'abrasif réparti autour de la circonférence selon Le matériau à tronçonner.

3 - S'équiper de gants, casque antibruit et lunettes de protection avant toute utilisation d'un disque abrasif.

4 - Adapter le diamètre extérieur du disque 125 ou 230 mm en fonction de la capacité de la tronçonneuse.

5 - Utiliser la clef adéquate afin de serrer très fortement le disque abrasif sur la machine à tronçonner.

6 - Respecter la vitesse de rotation préconisée sur l'étiquette du disque lamelles par le fabricant.

7 - Veiller à maintenir la meuleuse dans un axe vertical parfait lors de la coupe pour un bon résultat.

8 - Conserver le disque lamelles dans un lieu sans variations de température ou d'hygrométrie.

Fabrication Française

Livraison express

Satisfait ou remboursé

Émissions dans l'air intérieur A+

FDS disponible sur simple demande sur le site www.metaltop.fr ou au 04 70 28 93 00

METALTOP avenue des Rimords 03410 DOMERAT
Tel: 04 70 28 93 00 Fax: 04 70 28 93 01 www.metaltop.fr

FORETS METAUX

FORET MEULE

Forêt meulé à usage intensif pour perçer les aciers durs, bronze ou graphite.

AVANTAGES
Coffret 19 forets de 1 à 10 par demi.
Foret meulé pour un usage intensif.
Affûtage pointe croix anti-dérapage.
Forte résistance à l'échauffement.

COMPOSITION
MEULE

RECOMMANDATIONS
Adapter la vitesse du foret en fonction de la dureté du métal à perforer.
Lubrifier avec une huile de coupe afin d'éviter a surchauffe et l'usure prématurée du foret.

Fiche conseils en cours...

Fabrication Française

Livraison express

FDS disponible sur simple demande sur le site www.metaltop.fr ou au 04 70 28 93 00

METALTOP avenue des Rimords 03410 DOMERAT
Tel: 04 70 28 93 00 Fax: 04 70 28 93 01 www.metaltop.fr

LE CATALOGUE DILUANT PEINTURE

FDS disponible sur simple demande sur le site www.metaltop.fr ou au 04 70 28 93 00

METALTOP avenue des Rimords 03410 DOMERAT
Tel: 04 70 28 93 00 Fax: 04 70 28 93 01 www.metaltop.fr

SICCATIF SECHAGE

SICCATIFS

Siccatif de séchage pour accélérer le séchage et durcir les peintures ou vernis.

AVANTAGES
Convient aux peintures, vernis, lasures ou huiles.
Compromis entre séchage à cœur et de surface.
Durcissement en profondeur du film de peinture.
Accélère le séchage de la peinture ou du Vernis.

RENDEMENT
Dilution de 1 ou 2 cuillères à soupe par litre de produit.

RECOMMANDATIONS
Effectuer un essai préalable avant de mélanger le siccatif pour contrôler sa bonne compatibilité.
Employer toujours pur en évitant tout mélange afin de garder une parfaite efficacité de séchage.
Utiliser un à deux bouchons de siccatif de séchage par litre de peinture, vernis, lasure ou huile de lin.
Homogénéiser mécaniquement le mélange avant tout emploi afin d'obtenir un séchage régulier du film.
Veiller à bien refermer l'emballage après usage afin d'éviter tous risques d'évaporations du siccatif.
Absorber avec de la terre de diatomée en cas de déversement et éliminer conformément à la législation.
Eviter le contact de la peau avec le siccatif pour ne pas risquer de provoquer d'irritations cutanées.
Stocker le siccatif de séchage dans un endroit sec, frais, bien ventilé et à l'abri de toute chaleur.

CARACTERISTIQUES
Aspect : Liquide
Point éclair : Plus de 23°C
Viscosité : Moins de 2 mn
Densité : Moins de 1 kg/l
Etiquetage : GHS02, GHS07
Teintes : Incolore

La fiche conseils...

Un siccatif de séchage adapté permet d'accélérer le séchage et de durcir le film en profondeur.

1 - Veiller impérativement à travailler à l'abri d'une source de chaleur, d'électricité ou de flamme.

2 - S'équiper obligatoirement d'un masque respiratoire, de lunettes et de gants de protection.

3 - Employer toujours pur en interdisant tout mélange pour garder une parfaite efficacité de séchage.

4 - Effectuer un essai préalable avant de mélanger le siccatif pour contrôler la bonne compatibilité.

5 - Ne jamais dépasser une à deux cuillères à soupe par litre pour ne pas détériorer la qualité.

6 - Homogénéiser mécaniquement avant tout emploi afin d'obtenir un séchage régulier du film.

7 - Veiller à bien refermer l'emballage après usage afin d'éviter les risques d'évaporations.

8 - Verser le siccatif dans la peinture avant de mélanger puis renouveler l'opération par étape.

Fabrication Française

Livraison express

Satisfait ou remboursé

FDS disponible sur simple demande sur le site www.metaltop.fr ou au 04 70 28 93 00

DEGRIPPANT

MIXTE HUILES

Dégrippant pour dérouiller, dégripper ou lubrifier tous types de pièces bloquées.

AVANTAGES
Débloquage des écrous, boulons, poulies ou charnières.
Pouvoir mouillant pour une pénétration en profondeur.
Action immédiate sur tous types de mécanismes grippés.
Laisse un film gras barrière pour une protection durable.

RENDEMENT
Prêt à l'emploi

RECOMMANDATIONS
Prendre toute les précautions d'usage relatives à l'utilisation d'un dégrippant à faible point éclair.
Faire bien pénétrer le dégrippant en profondeur dans les micro-anfractuosités des pièces.
Renouveler l'opération après un délais d'attente de 10 à 20 mn lors de forts grippages.
Essuyer immédiatement le produit en cas de projections sur des surfaces trop sensibles.
Proscrire tout mélange avec d'autres types de solvants sans réaliser un essai préalable.
Absorber avec un absorbant en cas de déversement accidentel conformément à la législation.
Veiller à refermer soigneusement l'emballage après usage afin d'éviter tout risque d'évaporation.
Stocker le produit dans un endroit sec, frais, ventilé restant à l'abri de toutes sources de chaleur.

CARACTERISTIQUES
Aspect : Liquide
Point éclair : Plus de 23°C
Viscosité : Moins de 2 mn
Densité : Moins de 1 kg/l
Etiquetage : GHS02, GHS07
Teintes : Incolore

La fiche conseils...

Un dégrippant adapté est primordial si l'on veut obtenir un résultat professionnel de très haute qualité.

1 - Veiller impérativement à travailler à l'abri d'une source de chaleur, d'électricité ou de flamme.

2 - S'équiper obligatoirement d'un masque respiratoire, de lunettes et de gants de protection.

3 - Choisir un dégrippant adéquat selon le type de pièces bloquées, corrodées ou oxydées.

4 - Utiliser le dégrippant en prêt à l'emploi sans le diluer pour ne pas diminuer son efficacité.

5 - Saturer en profondeur les mécanismes coincés pour bien imprégner les micro-infractuosités.

6 - Patienter 20 à 30 minutes avant de débloquer mécaniquement les mécanismes coincés.

7 - Ne pas hésiter à utiliser le dégrippant plusieurs fois de suite pour une plus grande efficacité.

8 - Ne surtout pas rincer afin de laisser un film gras sur la surface pour protéger de l'oxydation.

Fabrication Française

Livraison express

FDS disponible sur simple demande sur le site www.metaltop.fr ou au 04 70 28 93 00

METALTOP avenue des Rimords 03410 DOMERAT
Tel: 04 70 28 93 00 Fax: 04 70 28 93 01 www.metaltop.fr

DILUANT DURCISSEUR

ISOCYANATES

Diluant durcisseur pour améliorer la dureté, séchage et brillance sur résine alkyde ou glycéro.

AVANTAGES
Amélioration importante du séchage.
Renforce la dureté du film de peinture.
Plus grande brillance des peintures.
Remplace le diluant traditionnel.

RENDEMENT
Dilution de 5 à 20 % à la place du diluant

RECOMMANDATIONS
Réserver ce dopant uniquement aux peintures alkydes mono composantes à raison de 5 à 20 % maximum.
Proscrire tout mélange avec d'autres solvants sans avoir réalisé un essai préalable.
Ajouter lentement le diluant durcisseur lors de la dilution afin de bien homogénéiser le dopant avec sa base.
Essuyer immédiatement le diluant durcisseur en cas de projections sur des surfaces sensibles.
Nettoyer le matériel d'application après emploi avec un diluant adapté aux bi-composants.
Veiller à bien refermer l'emballage après usage pour éviter la dégradation du diluant durcisseur.
Absorber avec un absorbant en cas de déversement accidentel et éliminer conformément à la législation.
Stocker le diluant durcisseur dans un endroit sec, frais et bien ventilé à l'abri de toutes sources de chaleur.

CARACTERISTIQUES
Aspect : Liquide
Point éclair : Moins de 23°C
Viscosité : Moins de 2 mn
Densité : Moins de 1 kg/l
Etiquetage : GHS02, GHS07
Teintes : Incolore

La fiche conseils...

Un diluant durcisseur adapté est primordial si l'on veut obtenir un résultat professionnel de très haute qualité.

1 - Veiller impérativement à travailler à l'abri d'une source de chaleur, d'électricité ou de flamme.

2 - S'équiper obligatoirement d'un masque respiratoire, de lunettes et de gants de protection.

3 - Choisir le diluant adéquat selon la prescription du fabriquant sur l'étiquette de la peinture.

4 - Réserver ce dopant uniquement aux peintures alkydes ou glycérophtaliques mono composantes.

5 - Ne jamais dépasser 20 % de dilution car vous risquez de détériorer la qualité de la peinture.

6 - Régler la viscosité en adaptant la dilution selon une application à la brosse, rouleau ou pistolet.

7 - Ajouter lentement le diluant durcisseur lors de la dilution afin de bien l'homogénéiser avec sa base.

8 - Homogénéiser très soigneusement la peinture et son diluant durcisseur avec un agitateur mécanique.

Fabrication Française

Livraison express

Satisfait ou remboursé

FDS disponible sur simple demande sur le site www.metaltop.fr ou au 04 70 28 93 00

POUDRE ANTIDERAPANTE

POLYPROPYLENE

Poudre antidérapante pour rendre anti glisse tout type de peinture ou vernis.

AVANTAGES
Multicompatible avec peintures ou vernis à l'eau ou solvant.
Maintient les propriétés de dureté et d'opacité des peintures.
Permet de doser librement selon l'effet antidérapant souhaité.
Ne modifie pas l'aspect d'origine des peinture ou des vernis.

RENDEMENT
Dilution de 2 à 6 % selon le degré de sécurité souhaité.

RECOMMANDATIONS
Effectuer un essai préalable avant d'utiliser l'agent antidérapant pour contrôler sa bonne compatibilité.
Employer toujours pur en évitant de mélanger avec d'autres produits pour une parfaite efficacité.
Régler la dilution de 2 à 6 % d'agent antidérapant en fonction du degré de sécurité recherché.
Mélanger mécaniquement la charge antidérapante avant tout emploi pour une bonne homogénéité.
Appliquer en couches régulières à l'aide du rouleau en croisant sans tirer pour un bon fini de surface.
Eviter le contact de la peau avec l'antidérapant pour ne pas risquer de provoquer d'irritations cutanées.
Veiller à bien refermer l'emballage après usage afin de bien protéger de l'humidité atmosphérique.
Stocker la poudre antidérapante dans un endroit sec, frais, bien ventilé et à l'abri de toute chaleur.

CARACTERISTIQUES
Aspect : Solide
Point éclair : Sans
Taux cov : 0 g/l
Densité : Moins de 1 kg/l
Etiquetage : Sans
Teintes : Blanc
Emission : cov-A+

La fiche conseils...

Une poudre antidérapante pour peinture ou vernis permet de rendre la surface antidérapante sans dégrader leurs propriétés.

1 - Veiller impérativement à travailler à l'abri d'une source de chaleur, d'électricité ou de flamme.

2 - S'équiper obligatoirement d'un masque respiratoire, de lunettes et de gants de protection.

3 - Employer toujours pur en évitant de mélanger avec d'autres produits pour une parfaite efficacité.

4 - Effectuer un essai préalable avant de mélanger l'antidérapant pour contrôler sa bonne compatibilité.

5 - Ne jamais dépasser 10 % de dilution de l'antidérapant pour ne pas détériorer la qualité des peintures.

6 - Mélanger mécaniquement la poudre antidérapante avant emploi afin d'obtenir une peinture homogène.

7 - Veiller à bien refermer l'emballage après usage afin de bien protéger de l'humidité atmosphérique.

8 - Verser la poudre antidérapante dans la peinture avant de mélanger puis renouveler l'opération par étape.

Fabrication Française

Livraison express

Satisfait ou remboursé

Émissions dans l'air intérieur A+

FDS disponible sur simple demande sur le site www.metaltop.fr ou au 04 70 28 93 00

METALTOP avenue des Rimords 03410 DOMERAT
Tel: 04 70 28 93 00 Fax: 04 70 28 93 01 www.metaltop.fr

AGENT MATANT VERNIS

SILICE MATANTE

Agent de matage multicompatible pour rendre mat tout type de vernis à l'eau ou au solvant.

AVANTAGES
Multicompatible pour tout type de vernis aqueux ou solvanté.
Maintient les propriétés de dureté et d'opacité des vernis.
Offre une gamme large d'effets brillant, satiné ou mat.
Maintient les propriétés de dureté et d'opacité des vernis.

RENDEMENT
Dilution de 5 à 10 % selon le degré de matage

RECOMMANDATIONS
Effectuer un essai préalable avant d'utiliser l'agent matant pour contrôler sa bonne compatibilité.
Employer toujours pur en évitant de mélanger avec d'autres produits pour une parfaite efficacité.
Régler la dilution de 5 à 10 % d'agent matant en fonction du degré de brillance recherché du vernis.
Mélanger mécaniquement l'agent matant avant tout emploi afin d'obtenir un vernis bien homogène.
Veiller à bien refermer l'emballage après usage afin d'éviter l'évaporation de l'agent matant.
Absorber avec de la terre de diatomée en cas de déversement et éliminer selon la législation.
Eviter le contact de la peau avec le matant pour ne pas risquer de provoquer d'irritations cutanées.
Stocker l'agent matant vernis dans un endroit sec, frais, bien ventilé et à l'abri de toute chaleur.

CARACTERISTIQUES
Aspect : Visqueux
Point éclair : Plus de 67 °C
Viscosité : Moins de 2 mn
Densité : Moins de 1 kg/l
Etiquetage : GHS07
Teintes : Blanc

La fiche conseils...

Un agent matant pour vernis adapté permet de mater les vernis sans dégrader leurs propriétés.

1 - Veiller impérativement à travailler à l'abri d'une source de chaleur, d'électricité ou de flamme.

2 - S'équiper obligatoirement d'un masque respiratoire, de lunettes et de gants de protection.

3 - Employer toujours pur en évitant de mélanger avec d'autres produits pour une parfaite efficacité.

4 - Effectuer un essai préalable avant de mélanger le matant pour contrôler sa bonne compatibilité.

5 - Ne jamais dépasser 20 % de dilution du matant pour ne pas détériorer la qualité du vernis.

6 - Mélanger mécaniquement l'agent matant avant tout emploi afin d'obtenir un vernis homogène.

7 - Veiller à bien refermer l'emballage après usage afin d'éviter les risques d'évaporations.

8 - Verser l'agent matant dans le vernis avant de mélanger puis renouveler l'opération par étape.

Fabrication Française

Livraison express

Satisfait ou remboursé

FDS disponible sur simple demande sur le site www.metaltop.fr ou au 04 70 28 93 00

METALTOP avenue des Rimords 03410 DOMERAT
Tel: 04 70 28 93 00 Fax: 04 70 28 93 01 www.metaltop.fr

AGENT MATANT PEINTURE

SILICE MATANTE

Agent de matage multicompatible pour rendre mat tout type de peinture à l'eau ou au solvant.

AVANTAGES
Multicompatible pour toutes peintures aqueuses ou solvantées.
Maintient les propriétés de dureté et d'opacité des peintures.
Offre une gamme large d'effets brillant, satiné ou mat.
Ne modifie absolument pas l'aspect d'origine de la peinture.

RENDEMENT
Dilution de 5 à 10 % selon le degré de matage

RECOMMANDATIONS
Effectuer un essai préalable avant d'utiliser l'agent matant pour contrôler sa bonne compatibilité.
Employer toujours pur en évitant de mélanger avec d'autres produits pour une parfaite efficacité.
Régler la dilution de 5 à 10 % d'agent matant en fonction du degré de brillance recherché.
Mélanger mécaniquement l'agent matant avant tout emploi afin d'obtenir une peinture homogène.
Veiller à bien refermer l'emballage après usage afin d'éviter l'évaporation de l'agent matant.
Absorber avec de la terre de diatomée en cas de déversement et éliminer selon la législation.
Eviter le contact de la peau avec le matant pour ne pas risquer de provoquer d'irritations cutanées.
Stocker l'agent matant peinture dans un endroit sec, frais, bien ventilé et à l'abri de toute chaleur.

CARACTERISTIQUES
Aspect : Visqueux
Point éclair : Plus de 60 °C
Viscosité : Moins de 2 mn
Densité : Moins de 1 kg/l
Etiquetage : GHS07
Teintes : Blanc

La fiche conseils...

Un agent matant pour peinture adapté permet de mater les vernis sans dégrader leurs propriétés.

1 - Veiller impérativement à travailler à l'abri d'une source de chaleur, d'électricité ou de flamme.

2 - S'équiper obligatoirement d'un masque respiratoire, de lunettes et de gants de protection.

3 - Employer toujours pur en évitant de mélanger avec d'autres produits pour une parfaite efficacité.

4 - Effectuer un essai préalable avant de mélanger le matant pour contrôler sa bonne compatibilité.

5 - Ne jamais dépasser 20 % de dilution du matant pour ne pas détériorer la qualité des peintures.

6 - Mélanger mécaniquement l'agent matant avant emploi afin d'obtenir une peinture homogène.

7 - Veiller à bien refermer l'emballage après usage afin d'éviter les risques d'évaporations.

8 - Verser l'agent matant dans la peinture avant de mélanger puis renouveler l'opération par étape.

Fabrication Française

Livraison express

Satisfait ou remboursé

FDS disponible sur simple demande sur le site www.metaltop.fr ou au 04 70 28 93 00

METALTOP avenue des Rimords 03410 DOMERAT
Tel: 04 70 28 93 00 Fax: 04 70 28 93 01 www.metaltop.fr

SOLVANT DEGRAISSANT

XYLENE

Solvant dégraissant pour vos pièces mécaniques graisseuses avec un rinçage émulsionné à l'eau.

AVANTAGES
Elimination rapide des graisses.
Parfaite émulsion lors du rinçage à l'eau.
Formulation à 100 % d'aromatiques.
Point éclair supèrieur à 23 °C.

RENDEMENT
selon les pièces à dégraisser.

RECOMMANDATIONS
Proscrire tout mélange avec d'autres solvants sans avoir réalisé un essai préalable.
Veiller à bien refermer l'emballage après usage afin d'éviter les risques d'évaporations.
Stocker le solvant dégraissant dans un endroit sec, frais, bien ventilé et à l'abri de toute chaleur.
Effectuer un essai préalable systématique sur surfaces sensibles non identifiées ou usagées.
Proscrire tout usage de ce solvant en dilution de peintures afin d'éviter des incompatibilités.
Rincer obligatoirement à grande eau pour effectuer une bonne émulsion des graisses.
Absorber avec un absorbant en cas de déversement accidentel et éliminer conformément à la législation.
Eviter le nettoyage de la peau avec le solvant dégraissant pour ne pas provoquer d'irritations.

CARACTERISTIQUES
Aspect : Liquide
Point éclair : Plus de 23°C
Viscosité : Moins de 2 mn
Densité : Moins de 1 kg/l
Etiquetage : GHS02, GHS07
Teintes : Incolore

La fiche conseils...

Un solvant dégraissant efficace assure un parfait nettoyage des souillures sans jamais agresser la surface.

1 - Veiller impérativement à travailler à l'abri d'une source de chaleur, d'électricité ou de flamme.

2 - Lire attentivement l'étiquette sur les précautions d'emploi, le dosage et l'application conseillés.

3 - S'équiper obligatoirement d'un masque respiratoire, de lunettes et de gants de protection.

4 - Eviter l'utilisation du nettoyant lorsque la surface est trop chaude lors d'exposition prolongée au soleil.

5 - Dépoussiérer avec une brosse souple et utiliser une brosse à dents pour les recoins inaccessibles.

6 - Effectuer impérativement un essai préalable pour se garantir d'une totale innocuité sur le support.

7 - Laisser le solvant dégraissant agir 30 mn afin de solubiliser les souillures avant de le rincer.

8 - Veiller à bien refermer l'emballage après l'usage afin d'éviter tous risques d'évaporations.

Fabrication Française
Livraison express
Satisfait ou remboursé

FDS disponible sur simple demande sur le site www.metaltop.fr ou au 04 70 28 93 00

METALTOP avenue des Rimords 03410 DOMERAT
Tel: 04 70 28 93 00 Fax: 04 70 28 93 01 www.metaltop.fr

DILUANT RETARDATEUR

ALCOOL

Diluant retardateur pour ralentir le séchage des vernis et des peintures mono ou bi-composantes.

AVANTAGES
Ralenti le séchage trop rapide des vernis ou peintures.
Améliore le temps de reprise pour faciliter l'application.
Compatible avec la majorité des résines solvantées.
Réduit la viscosité afin de faciliter la mise en oeuvre.

RENDEMENT
Dilution de 5 à 10 % à la place du diluant

RECOMMANDATIONS
Effectuer un essai préalable avant d'utiliser le retardateur pour contrôler sa bonne compatibilité.
Employer toujours pur en évitant de mélanger avec d'autres diluants pour une parfaite efficacité.
Régler la dilution de 5 à 10 % de diluant retardateur en fonction du délais de séchage recherché.
Mélanger mécaniquement le retardateur avant tout emploi pour un mélange bien homogène.
Veiller à bien refermer l'emballage après usage afin d'éviter l'évaporation du diluant retardateur.
Absorber avec de la terre de diatomée en cas de déversement et éliminer selon la législation.
Eviter le contact de la peau et des yeux pour ne pas risquer de provoquer d'irritations cutanées.
Stocker le diluant retardateur dans un endroit sec, frais, bien ventilé et à l'abri de toute chaleur.

CARACTERISTIQUES
Aspect : Liquide
Point éclair : Pus de 60 °C
Viscosité : Moins de 2 mn
Densité : Moins de 1 kg/l
Etiquetage : GHS07
Teintes : Incolore

La fiche conseils...

Un diluant retardateur adapté pour peinture ou vernis permet de ralentir le séchage pour un meilleur temps de reprise.

1 - Veiller impérativement à travailler à l'abri d'une source de chaleur, d'électricité ou de flamme.

2 - S'équiper obligatoirement d'un masque respiratoire, de lunettes et de gants de protection.

3 - Employer toujours pur en évitant de mélanger avec d'autres diluants pour une parfaite efficacité.

4 - Effectuer un essai avant de mélanger le diluant retardateur pour contrôler sa bonne compatibilité.

5 - Ne jamais dépasser 10 % de dilution pour ne pas détériorer la qualité des peintures ou vernis.

6 - Mélanger mécaniquement avant emploi afin d'obtenir une peinture ou un vernis bien homogène.

7 - Veiller à bien refermer l'emballage après usage afin d'éviter tous risques d'évaporations.

8 - Verser le retardateur dans la peinture avant de mélanger et renouveler l'opération par étape.

Fabrication Française

Livraison express

Satisfait ou remboursé

FDS disponible sur simple demande sur le site www.metaltop.fr ou au 04 70 28 93 00

METALTOP avenue des Rimords 03410 DOMERAT
Tel: 04 70 28 93 00 Fax: 04 70 28 93 01 www.metaltop.fr

SOLVANT NETTOYAGE

XYLENE

Solvant nettoyage pour dégraisser toutes vos pièces mécaniques encrassées ou grasses.

AVANTAGES
Dégraissage universel puissant.
Compatible avec les autres solvants.
Formulation à 100 % d'aromatiques.
Point éclair supèrieur à 23 °C.

RENDEMENTS
Selon les dégraissages.

RECOMMANDATIONS
Prendre toutes les précautions d'usage relatives à l'utilisation de solvant à faible point éclair.
Proscrire l'usage du solvant de nettoyage en dilution de peinture pour éviter les incompatibilités.
Essuyer immédiatement le solvant de nettoyage en cas de projections sur des surfaces sensibles.
Proscrire tout mélange avec d'autres solvants sans réaliser d'essai préalable.
Veiller à bien refermer l'emballage après usage afin d'éviter les risques d'évaporations.
Stocker le solvant de nettoyage dans un endroit sec, frais, bien ventilé et à l'abri de toute chaleur.
Absorber avec un absorbant en cas de déversement accidentel et éliminer conformément à la législation.
Eviter le nettoyage de la peau avec le diluant pour ne pas provoquer d'irritations préjudiciables.

CARACTERISTIQUES
Aspect : Liquide
Point éclair : Plus de 23°C
Viscosité : Moins de 2 mn
Densité : Moins de 1 kg/l
Etiquetage : GHS02, GHS07
Teintes : Incolore

La fiche conseils...

Un solvant de nettoyage efficace assure un parfait dégraissage des souillures sans jamais agresser la surface.

1 - Veiller impérativement à travailler à l'abri d'une source de chaleur, d'électricité ou de flamme.

2 - Lire attentivement l'étiquette sur les précautions d'emploi, le dosage et l'application conseillés.

3 - S'équiper obligatoirement d'un masque respiratoire, de lunettes et de gants de protection.

4 - Eviter l'utilisation du nettoyant lorsque la surface est trop chaude lors d'exposition prolongée au soleil.

5 - Dépoussiérer avec une brosse souple et utiliser une brosse à dents pour les recoins inaccessibles.

6 - Effectuer impérativement un essai préalable pour se garantir d'une totale innocuité sur le support.

7 - Laisser le solvant de nettoyage agir 30 mn afin de solubiliser les souillures avant de l'essuyer.

8 - Veiller à bien refermer l'emballage après l'usage afin d'éviter tous risques d'évaporations.

Fabrication Française

Livraison express

FDS disponible sur simple demande sur le site www.metaltop.fr ou au 04 70 28 93 00

METALTOP avenue des Rimords 03410 DOMERAT
Tel: 04 70 28 93 00 Fax: 04 70 28 93 01 www.metaltop.fr

DILUANT SYNTHETIQUE

XYLENE

Diluant synthétique pour diluer vos peintures alkydes, glycéros, acryliques ou synthétiques.

AVANTAGES
Dilution à évaporation étagée.
Compatible avec les peintures monocomposantes.
Formulation à 100 % d'aromatiques.
Point éclair supèrieur à 23 °C.

RENDEMENT
Dilution selon les peintures.

RECOMMANDATIONS
Prendre toutes les précautions d'usage relatives à l'utilisation d'un solvant à faible point éclair.
Effectuer un essai préalable avec les peintures ou vernis pour s'assurer d'une bonne compatibilité.
Essuyer immédiatement le diluant synthétique en cas de projections sur des surfaces sensibles.
Proscrire tout mélange avec d'autres solvants sans réaliser d'essai préalable.
Veiller à bien refermer l'emballage après usage afin d'éviter les risques d'évaporations.
Stocker le diluant synthétique dans un endroit sec, frais, bien ventilé et à l'abri de toute chaleur.
Utiliser un absorbant en cas de déversement accidentel et éliminer conformément à la législation.
Eviter le nettoyage de la peau avec le diluant pour ne pas provoquer d'irritations préjudiciables.

CARACTERISTIQUES
Aspect : Liquide
Point éclair : Plus de 23°C
Viscosité : Moins de 2 mn
Densité : Moins de 1 kg/l
Etiquetage : GHS02, GHS07
Teintes : Incolore

La fiche conseils...

Un diluant synthétique adapté est primordial si l'on veut obtenir un résultat professionnel de très haute qualité.

1 - Veiller impérativement à travailler à l'abri d'une source de chaleur, d'électricité ou de flamme.

2 - S'équiper obligatoirement d'un masque respiratoire, de lunettes et de gants de protection.

3 - Choisir le dégrippant adéquat selon le type de pièces bloquées, corrodées, rouillées ou oxydées.

4 - Utiliser le dégrippant en prêt à l'emploi sans le diluer pour ne pas diminuer son efficacité.

5 - Saturer en profondeur les mécanismes coincés pour bien imprégner les micro-infractuosités.

6 - Patienter 20 à 30 minutes avant de débloquer mécaniquement les mécanismes coincés.

7 - Ne pas hésiter à utiliser le dégrippant plusieurs fois de suite pour une plus grande efficacité.

8 - Ne surtout pas le rincer afin de laisser un film gras sur la surface pour protéger de l'oxydation.

Fabrication Française

Livraison express

Satisfait ou remboursé

FDS disponible sur simple demande sur le site www.metaltop.fr ou au 04 70 28 93 00

METALTOP avenue des Rimords 03410 DOMERAT
Tel: 04 70 28 93 00 Fax: 04 70 28 93 01 www.metaltop.fr

DILUANT UNIVERSEL

XYLENE

Diluant universel pour tous types de peintures, lasures et vernis sans durcisseur.

AVANTAGES
Dilution à évaporation trés rapide.
Compatible avec les résines monocomposantes.
Convient pour les peintures, lasures et vernis.
Formulation à 100 % d'aromatiques.

RENDEMENT
Dilution selon les peintures.

RECOMMANDATIONS
Prendre toute les précautions d'usage relatives à l'utilisation d'un solvant à faible point éclair.
Effectuer un essai préalable avec les peintures ou vernis pour s'assurer d'une bonne compatibilité.
Essuyer immédiatement le diluant universel en cas de projections sur des surfaces sensibles.
Proscrire tout mélange avec d'autres solvants sans réaliser d'essai préalable.
Veiller à bien refermer l'emballage après usage afin d'éviter les risques d'évaporations.
Stocker le diluant universel dans un endroit sec, frais, bien ventilé et à l'abri de toute chaleur.
Utiliser un absorbant en cas de déversement accidentel et éliminer conformément à la législation.
Eviter le nettoyage de la peau avec le diluant pour ne pas provoquer d'irritations préjudiciables.

CARACTERISTIQUES
Aspect : Liquide
Point éclair : Plus de 23°C
Viscosité : Moins de 2 mn
Densité : Moins de 1 kg/l
Etiquetage : GHS02, GHS07
Teintes : Incolore

La fiche conseils...

Un diluant universel adapté est primordial si l'on veut obtenir un résultat professionnel de très haute qualité.

1 - Veiller impérativement à travailler à l'abri d'une source de chaleur, d'électricité ou de flamme.

2 - S'équiper obligatoirement d'un masque respiratoire, de lunettes et de gants de protection.

3 - Choisir le diluant adéquat selon la prescription du fabriquant sur l'étiquette de la peinture.

4 - Ne jamais dépasser 20 % de dilution car vous risquez de détériorer la qualité de la peinture.

5 - Régler la viscosité en adaptant la dilution selon une application à la brosse, rouleau ou pistolet.

6 - Diluer Les peintures bi-composantes seulement après avoir mélangé le durcisseur dans la base.

7 - Verser le diluant dans la peinture avant de mélanger puis renouveler l'opération par étape.

8 - Homogénéiser très soigneusement la peinture et son diluant avec un agitateur mécanique.

Fabrication Française

Livraison express

FDS disponible sur simple demande sur le site www.metaltop.fr ou au 04 70 28 93 00

METALTOP avenue des Rimords 03410 DOMERAT
Tel: 04 70 28 93 00 Fax: 04 70 28 93 01 www.metaltop.fr

DILUANT BI COMPOSANTS

XYLENE

Diluant bi composants pour tous types de peintures ou vernis avec un durcisseur incorporé.

AVANTAGES
Dilution à évaporation trés rapide.
Compatible avec les peintures bi composantes.
Formulation à 100 % d'aromatiques.
Point éclair supèrieur à 23 °C.

RENDEMENT
Dilution selon les peintures.

RECOMMANDATIONS
Prendre toutes les précautions d'usage relatives à l'utilisation de solvant à faible point éclair.
Effectuer un essai préalable avec les peintures ou vernis pour s'assurer d'une bonne compatibilité.
Diluer des peintures bi-composantes seulement après avoir mélangé le durcisseur dans la base.
Proscrire tout mélange avec d'autres solvants sans réaliser d'essai préalable.
Veiller à bien refermer l'emballage après usage afin d'éviter les risques d'évaporations.
Stocker le diluant bi composants dans un endroit sec, frais, bien ventilé et à l'abri de toute chaleur.
Absorber avec un absorbant en cas de déversement accidentel et éliminer conformément à la législation.
Eviter le nettoyage de la peau avec le diluant pour ne pas provoquer d'irritations préjudiciables.

CARACTERISTIQUES
Aspect : Liquide
Point éclair : Plus de 23°C
Viscosité : Moins de 2 mn
Densité : Moins de 1 kg/l
Etiquetage : GHS02, GHS07
Teintes : Incolore

La fiche conseils...

Un diluant bi composants adapté est primordial si l'on veut obtenir un résultat professionnel de très haute qualité.

1 - Veiller impérativement à travailler à l'abri d'une source de chaleur, d'électricité ou de flamme.

2 - S'équiper obligatoirement d'un masque respiratoire, de lunettes et de gants de protection.

3 - Choisir le diluant adéquat selon la prescription du fabriquant sur l'étiquette de la peinture.

4 - Ne jamais dépasser 20 % de dilution car vous risquez de détériorer la qualité de la peinture.

5 - Régler la viscosité en adaptant la dilution selon une application à la brosse, rouleau ou pistolet.

6 - Diluer Les peintures bi-composantes seulement après avoir mélangé le durcisseur dans la base.

7 - Verser le diluant dans la peinture avant de mélanger puis renouveller l'opération par étape.

8 - Homogénéiser très soigneusement la peinture et son diluant avec un agitateur mécanique.

Fabrication Française

Livraison express

Satisfait ou remboursé

FDS disponible sur simple demande sur le site www.metaltop.fr ou au 04 70 28 93 00

METALTOP avenue des Rimords 03410 DOMERAT
Tel: 04 70 28 93 00 Fax: 04 70 28 93 01 www.metaltop.fr

LE CATALOGUE MATERIEL APPLICATION

FDS disponible sur simple demande sur le site www.metaltop.fr ou au 04 70 28 93 00

METALTOP avenue des Rimords 03410 DOMERAT
Tel: 04 70 28 93 00 Fax: 04 70 28 93 01 www.metaltop.fr

Q MORUE BICOMPOSANTS

BROSSE SERIE MINCE

Queue morue bicomposants avec virole fer et poils soie très résistants.

DESCRIPTION
BROSSE SERIE MINCE avec virole fer poli et poils en soie pour résister aux solvants trés agressifs des peintures bi-composants.

DIMENSIONS
50/40/30mm.

La fiche conseils...

Le choix du matériel d'application utilisé pour la peinture est déterminant pour l'obtention d'un résultat final satisfaisant.

1 - Le pistolet pneumatique convient partout ou la surface est importante et facile à protéger.

2 - Le spalter sert à vitrifier, huiler ou laquer et permet de couvrir de larges surfaces très rapidement.

3 - La brosse plate est principalement un outil pour vernir mais peut également appliquer de la laque.

4 - Le pinceau à rechampir est doté d'un bout rond idéal pour dégager les angles, fenêtres ou reliefs.

5 - La queue de morue sert pour vernir ou huiler et reste l'outil indispensable pour le traitement du bois.

6 - Le rouleau anti-goutte est utilisé pour peindre l'intérieur grâce à sa capacité à retenir la peinture.

7 - Le rouleau laqueur a des poils très denses afin d'obtenir un aspect très lisse pour laque et vernis.

8 - Le rouleau à poil long est utilisé pour l'application sur des surfaces brutes et difficiles à peindre.

Fabrication Française

Livraison express

Satisfait ou remboursé

FDS disponible sur simple demande sur le site www.metaltop.fr ou au 04 70 28 93 00

MANCHE ROULEAUX

MANCHE PLASTIQUE

Manche rouleaux creux adaptable sur perche à tête conique.

DESCRIPTION
MANCHE PLASTIQUE creux pour manchon adaptable sur perche à tête conique.

DIMENSIONS
Dimension : 250 / Diamètre : 8 / Monture : à vis
Dimension : 180 / Diamètre : 8 / Monture : à clip
Dimension : 110 & 150 / Diamètre : 6 / Monture : à clip

La fiche conseils...

Le choix du matériel d'application utilisé pour la peinture est déterminant pour l'obtention d'un résultat final satisfaisant.

1 - Le pistolet pneumatique convient partout ou la surface est importante et facile à protéger.

2 - Le spalter sert à vitrifier, huiler ou laquer et permet de couvrir de larges surfaces très rapidement.

3 - La brosse plate est principalement un outil pour vernir mais peut également appliquer de la laque.

4 - Le pinceau à rechampir est doté d'un bout rond idéal pour dégager les angles, fenêtres ou reliefs.

5 - La queue de morue sert pour vernir ou huiler et reste l'outil indispensable pour le traitement du bois.

6 - Le rouleau anti-goutte est utilisé pour peindre l'intérieur grâce à sa capacité à retenir la peinture.

7 - Le rouleau laqueur a des poils très denses afin d'obtenir un aspect très lisse pour laque et vernis.

8 - Le rouleau à poil long est utilisé pour l'application sur des surfaces brutes et difficiles à peindre.

Fabrication Française

Livraison express

Satisfait ou remboursé

FDS disponible sur simple demande sur le site www.metaltop.fr ou au 04 70 28 93 00

QUEUE MORUE PEINTURE

BROSSE SERIE MINCE

Queue morue peinture avec virole fer et poils soie très résistants.

DESCRIPTION
BROSSE SERIE MINCE avec virole fer poli et poils extra fins en soie spécialement conçue pour tous types de vernis eau ou solvant.

DIMENSIONS
50/40/30mm.

La fiche conseils...

Le choix du matériel d'application utilisé pour la peinture est déterminant pour l'obtention d'un résultat final satisfaisant.

1 - Le pistolet pneumatique convient partout ou la surface est importante et facile à protéger.

2 - Le spalter sert à vitrifier, huiler ou laquer et permet de couvrir de larges surfaces très rapidement.

3 - La brosse plate est principalement un outil pour vernir mais peut également appliquer de la laque.

4 - Le pinceau à rechampir est doté d'un bout rond idéal pour dégager les angles, fenêtres ou reliefs.

5 - La queue de morue sert pour vernir ou huiler et reste l'outil indispensable pour le traitement du bois.

6 - Le rouleau anti-goutte est utilisé pour peindre l'intérieur grâce à sa capacité à retenir la peinture.

7 - Le rouleau laqueur a des poils très denses afin d'obtenir un aspect très lisse pour laque et vernis.

8 - Le rouleau à poil long est utilisé pour l'application sur des surfaces brutes et difficiles à peindre.

Fabrication Française

Livraison express

Satisfait ou remboursé

FDS disponible sur simple demande sur le site www.metaltop.fr ou au 04 70 28 93 00

QUEUE MORUE VERNIS

BROSSE SERIE MINCE

Queue morue vernis avec virole fer et poils soie très résistants.

DESCRIPTION
BROSSE SERIE MINCE avec virole fer poli et poils extra fins en soie spécialement conçue pour tous types de vernis eau ou solvant.

DIMENSIONS
50/40/30mm.

La fiche conseils...

Le choix du matériel d'application utilisé pour la peinture est déterminant pour l'obtention d'un résultat final satisfaisant.

1 - Le pistolet pneumatique convient partout ou la surface est importante et facile à protéger.

2 - Le spalter sert à vitrifier, huiler ou laquer et permet de couvrir de larges surfaces très rapidement.

3 - La brosse plate est principalement un outil pour vernir mais peut également appliquer de la laque.

4 - Le pinceau à rechampir est doté d'un bout rond idéal pour dégager les angles, fenêtres ou reliefs.

5 - La queue de morue sert pour vernir ou huiler et reste l'outil indispensable pour le traitement du bois.

6 - Le rouleau anti-goutte est utilisé pour peindre l'intérieur grâce à sa capacité à retenir la peinture.

7 - Le rouleau laqueur a des poils très denses afin d'obtenir un aspect très lisse pour laque et vernis.

8 - Le rouleau à poil long est utilisé pour l'application sur des surfaces brutes et difficiles à peindre.

Fabrication Française

Livraison express

ROBINET PLASTIQUE

ROBINET PLASTIQUE

Robinet plastique de qualité alimentaire pour bidon de 30 L ou fût.

DESCRIPTION
ROBINET PLASTIQUE de qualité alimentaire résistant aux huiles et produits alcalins ou acides. Adaptable sur bidon de 30 L ou fût.

DIMENSIONS
60/19 mm

La fiche conseils...

Le choix du matériel d'application utilisé pour la peinture est déterminant pour l'obtention d'un résultat final satisfaisant.

1 - Le pistolet pneumatique convient partout ou la surface est importante et facile à protéger.

2 - Le spalter sert à vitrifier, huiler ou laquer et permet de couvrir de larges surfaces très rapidement.

3 - La brosse plate est principalement un outil pour vernir mais peut également appliquer de la laque.

4 - Le pinceau à rechampir est doté d'un bout rond idéal pour dégager les angles, fenêtres ou reliefs.

5 - La queue de morue sert pour vernir ou huiler et reste l'outil indispensable pour le traitement du bois.

6 - Le rouleau anti-goutte est utilisé pour peindre l'intérieur grâce à sa capacité à retenir la peinture.

7 - Le rouleau laqueur a des poils très denses afin d'obtenir un aspect très lisse pour laque et vernis.

8 - Le rouleau à poil long est utilisé pour l'application sur des surfaces brutes et difficiles à peindre.

Fabrication Française

Livraison express

Satisfait ou remboursé

FDS disponible sur simple demande sur le site www.metaltop.fr ou au 04 70 28 93 00

BROSSE POUCE VERNIS

BROSSE POUCE

Brosse pouce vernis avec virole acier cuivré et poils longs en pure soie fine.

DESCRIPTION
BROSSE POUCE avec virole acier cuivré et poils longs en soie conçue pour tous types de vernis eau ou solvant.

DIMENSIONS
29/25/18 mm.

La fiche conseils...

Le choix du matériel d'application utilisé pour la peinture est déterminant pour l'obtention d'un résultat final satisfaisant.

1 - Le pistolet pneumatique convient partout ou la surface est importante et facile à protéger.

2 - Le spalter sert à vitrifier, huiler ou laquer et permet de couvrir de larges surfaces très rapidement.

3 - La brosse plate est principalement un outil pour vernir mais peut également appliquer de la laque.

4 - Le pinceau à rechampir est doté d'un bout rond idéal pour dégager les angles, fenêtres ou reliefs.

5 - La queue de morue sert pour vernir ou huiler et reste l'outil indispensable pour le traitement du bois.

6 - Le rouleau anti-goutte est utilisé pour peindre l'intérieur grâce à sa capacité à retenir la peinture.

7 - Le rouleau laqueur a des poils très denses afin d'obtenir un aspect très lisse pour laque et vernis.

8 - Le rouleau à poil long est utilisé pour l'application sur des surfaces brutes et difficiles à peindre.

Fabrication Française

Livraison express

MANCHON BICOMPOSANTS

MANCHON POLYESTER TISSE

Manchon bicomposants à poils ras pour les solvants agressifs.

DESCRIPTION
MANCHON POLYESTER TISSE à poils ras spécialement conçu pour les solvants trés agressifs des peintures ou vernis bicomposants.

DIMENSIONS
Dimension : 250 / Diamètre : 8 / Monture : à vis
Dimension : 180 / Diamètre : 8 / Monture : à clip

La fiche conseils...

Le choix du matériel d'application utilisé pour la peinture est déterminant pour l'obtention d'un résultat final satisfaisant.

1 - Le pistolet pneumatique convient partout ou la surface est importante et facile à protéger.

2 - Le spalter sert à vitrifier, huiler ou laquer et permet de couvrir de larges surfaces très rapidement.

3 - La brosse plate est principalement un outil pour vernir mais peut également appliquer de la laque.

4 - Le pinceau à rechampir est doté d'un bout rond idéal pour dégager les angles, fenêtres ou reliefs.

5 - La queue de morue sert pour vernir ou huiler et reste l'outil indispensable pour le traitement du bois.

6 - Le rouleau anti-goutte est utilisé pour peindre l'intérieur grâce à sa capacité à retenir la peinture.

7 - Le rouleau laqueur a des poils très denses afin d'obtenir un aspect très lisse pour laque et vernis.

8 - Le rouleau à poil long est utilisé pour l'application sur des surfaces brutes et difficiles à peindre.

Fabrication Française

Livraison express

Satisfait ou remboursé

FDS disponible sur simple demande sur le site www.metaltop.fr ou au 04 70 28 93 00

BROSSE POUCE PEINTURE

BROSSE POUCE

Brosse pouce peinture avec virole acier cuivré et poils longs en pure soie fine.

DESCRIPTION
BROSSE POUCE avec virole acier cuivré et poils longs en soie conçue pour tous types de peinture eau ou solvant.

DIMENSIONS
29/25/18 mm.

La fiche conseils...

Le choix du matériel d'application utilisé pour la peinture est déterminant pour l'obtention d'un résultat final satisfaisant.

1 - Le pistolet pneumatique convient partout ou la surface est importante et facile à protéger.

2 - Le spalter sert à vitrifier, huiler ou laquer et permet de couvrir de larges surfaces très rapidement.

3 - La brosse plate est principalement un outil pour vernir mais peut également appliquer de la laque.

4 - Le pinceau à rechampir est doté d'un bout rond idéal pour dégager les angles, fenêtres ou reliefs.

5 - La queue de morue sert pour vernir ou huiler et reste l'outil indispensable pour le traitement du bois.

6 - Le rouleau anti-goutte est utilisé pour peindre l'intérieur grâce à sa capacité à retenir la peinture.

7 - Le rouleau laqueur a des poils très denses afin d'obtenir un aspect très lisse pour laque et vernis.

8 - Le rouleau à poil long est utilisé pour l'application sur des surfaces brutes et difficiles à peindre.

Fabrication Française

Livraison express

POMPE DOSEUSE

POMPE PLASTIQUE

Pompe doseuse pour produits liquides adaptable sur bidon de 5 litres.

DESCRIPTION
POMPE DOSEUSE pour produits liquides ou visqueux résistant aux produits alcalins ou acides. Adaptable sur bidon de 5 litres.

DIMENSIONS
40 mm(4 ml).

La fiche conseils...

Le choix du matériel d'application utilisé pour la peinture est déterminant pour l'obtention d'un résultat final satisfaisant.

1 - Le pistolet pneumatique convient partout ou la surface est importante et facile à protéger.

2 - Le spalter sert à vitrifier, huiler ou laquer et permet de couvrir de larges surfaces très rapidement.

3 - La brosse plate est principalement un outil pour vernir mais peut également appliquer de la laque.

4 - Le pinceau à rechampir est doté d'un bout rond idéal pour dégager les angles, fenêtres ou reliefs.

5 - La queue de morue sert pour vernir ou huiler et reste l'outil indispensable pour le traitement du bois.

6 - Le rouleau anti-goutte est utilisé pour peindre l'intérieur grâce à sa capacité à retenir la peinture.

7 - Le rouleau laqueur a des poils très denses afin d'obtenir un aspect très lisse pour laque et vernis.

8 - Le rouleau à poil long est utilisé pour l'application sur des surfaces brutes et difficiles à peindre.

Fabrication Française

Livraison express

RECHAMPIR PEINTURE

BROSSE RECHAMPIR

Rechampir peinture avec virole acier cuivré et poils en soie de haute qualité.

DESCRIPTION
BROSSE RECHAMPIR avec virole acier cuivré et poils en soie conçue pour tous types de peinture eau ou solvant.

DIMENSIONS
29/25/18 mm.

La fiche conseils...

Le choix du matériel d'application utilisé pour la peinture est déterminant pour l'obtention d'un résultat final satisfaisant.

1 - Le pistolet pneumatique convient partout ou la surface est importante et facile à protéger.

2 - Le spalter sert à vitrifier, huiler ou laquer et permet de couvrir de larges surfaces très rapidement.

3 - La brosse plate est principalement un outil pour vernir mais peut également appliquer de la laque.

4 - Le pinceau à rechampir est doté d'un bout rond idéal pour dégager les angles, fenêtres ou reliefs.

5 - La queue de morue sert pour vernir ou huiler et reste l'outil indispensable pour le traitement du bois.

6 - Le rouleau anti-goutte est utilisé pour peindre l'intérieur grâce à sa capacité à retenir la peinture.

7 - Le rouleau laqueur a des poils très denses afin d'obtenir un aspect très lisse pour laque et vernis.

8 - Le rouleau à poil long est utilisé pour l'application sur des surfaces brutes et difficiles à peindre.

Fabrication Française

Livraison express

Satisfait ou remboursé

FDS disponible sur simple demande sur le site www.metaltop.fr ou au 04 70 28 93 00

METALTOP avenue des Rimords 03410 DOMERAT
Tel: 04 70 28 93 00 Fax: 04 70 28 93 01 www.metaltop.fr

RECHAMPIR VERNIS

BROSSE RECHAMPIR

Rechampir vernis avec virole acier cuivré et poils en soie de haute qualité.

DESCRIPTION
BROSSE RECHAMPIR avec virole acier cuivré et poils en soie conçue pour tous types de vernis eau ou solvant.

DIMENSIONS
29/25/18 mm.

La fiche conseils...

Le choix du matériel d'application utilisé pour la peinture est déterminant pour l'obtention d'un résultat final satisfaisant.

1 - Le pistolet pneumatique convient partout ou la surface est importante et facile à protéger.

2 - Le spalter sert à vitrifier, huiler ou laquer et permet de couvrir de larges surfaces très rapidement.

3 - La brosse plate est principalement un outil pour vernir mais peut également appliquer de la laque.

4 - Le pinceau à rechampir est doté d'un bout rond idéal pour dégager les angles, fenêtres ou reliefs.

5 - La queue de morue sert pour vernir ou huiler et reste l'outil indispensable pour le traitement du bois.

6 - Le rouleau anti-goutte est utilisé pour peindre l'intérieur grâce à sa capacité à retenir la peinture.

7 - Le rouleau laqueur a des poils très denses afin d'obtenir un aspect très lisse pour laque et vernis.

8 - Le rouleau à poil long est utilisé pour l'application sur des surfaces brutes et difficiles à peindre.

Fabrication Française

Livraison express

Satisfait ou remboursé

FDS disponible sur simple demande sur le site www.metaltop.fr ou au 04 70 28 93 00

SPALTER VERNIS

SPALTER A LISSER

Spalter vernis avec virole acier cuivré et poils extra fins de qualité soie.

DESCRIPTION
SPALTER A LISSER avec virole acier cuivré et poils extra fins en soie spécialement conçu pour tous types de vernis eau ou solvant.

DIMENSIONS
150/100 mm.

La fiche conseils...

Le choix du matériel d'application utilisé pour la peinture est déterminant pour l'obtention d'un résultat final satisfaisant.

1 - Le pistolet pneumatique convient partout ou la surface est importante et facile à protéger.

2 - Le spalter sert à vitrifier, huiler ou laquer et permet de couvrir de larges surfaces très rapidement.

3 - La brosse plate est principalement un outil pour vernir mais peut également appliquer de la laque.

4 - Le pinceau à rechampir est doté d'un bout rond idéal pour dégager les angles, fenêtres ou reliefs.

5 - La queue de morue sert pour vernir ou huiler et reste l'outil indispensable pour le traitement du bois.

6 - Le rouleau anti-goutte est utilisé pour peindre l'intérieur grâce à sa capacité à retenir la peinture.

7 - Le rouleau laqueur a des poils très denses afin d'obtenir un aspect très lisse pour laque et vernis.

8 - Le rouleau à poil long est utilisé pour l'application sur des surfaces brutes et difficiles à peindre.

Fabrication Française

Livraison express

SPALTER PEINTURE

SPALTER A LISSER

Spalter peinture avec virole acier cuivré et poils extra fins en pure soie.

DESCRIPTION
SPALTER A LISSER avec virole acier cuivré et poils extra fins en soie spécialement conçu pour tous types de peinture eau ou solvant.

DIMENSIONS
150/100 mm.

La fiche conseils...

Le choix du matériel d'application utilisé pour la peinture est déterminant pour l'obtention d'un résultat final satisfaisant.

1 - Le pistolet pneumatique convient partout ou la surface est importante et facile à protéger.

2 - Le spalter sert à vitrifier, huiler ou laquer et permet de couvrir de larges surfaces très rapidement.

3 - La brosse plate est principalement un outil pour vernir mais peut également appliquer de la laque.

4 - Le pinceau à rechampir est doté d'un bout rond idéal pour dégager les angles, fenêtres ou reliefs.

5 - La queue de morue sert pour vernir ou huiler et reste l'outil indispensable pour le traitement du bois.

6 - Le rouleau anti-goutte est utilisé pour peindre l'intérieur grâce à sa capacité à retenir la peinture.

7 - Le rouleau laqueur a des poils très denses afin d'obtenir un aspect très lisse pour laque et vernis.

8 - Le rouleau à poil long est utilisé pour l'application sur des surfaces brutes et difficiles à peindre.

Fabrication Française

Livraison express

Satisfait ou remboursé

FDS disponible sur simple demande sur le site www.metaltop.fr ou au 04 70 28 93 00

BROSSE PLATE VERNIS

BROSSE PRESTIGE

Brosse plate vernis avec virole laitonnée sans cale et poils épais en soie extra.

DESCRIPTION
BROSSE PRESTIGE avec virole laitonnée sans cale et poils épais en soie spécialement conçue pour tous types de vernis eau ou solvant.

DIMENSIONS
80/60 mm.

La fiche conseils...

Le choix du matériel d'application utilisé pour la peinture est déterminant pour l'obtention d'un résultat final satisfaisant.

1 - Le pistolet pneumatique convient partout ou la surface est importante et facile à protéger.

2 - Le spalter sert à vitrifier, huiler ou laquer et permet de couvrir de larges surfaces très rapidement.

3 - La brosse plate est principalement un outil pour vernir mais peut également appliquer de la laque.

4 - Le pinceau à rechampir est doté d'un bout rond idéal pour dégager les angles, fenêtres ou reliefs.

5 - La queue de morue sert pour vernir ou huiler et reste l'outil indispensable pour le traitement du bois.

6 - Le rouleau anti-goutte est utilisé pour peindre l'intérieur grâce à sa capacité à retenir la peinture.

7 - Le rouleau laqueur a des poils très denses afin d'obtenir un aspect très lisse pour laque et vernis.

8 - Le rouleau à poil long est utilisé pour l'application sur des surfaces brutes et difficiles à peindre.

Fabrication Française

Livraison express

Satisfait ou remboursé

FDS disponible sur simple demande sur le site www.metaltop.fr ou au 04 70 28 93 00

METALTOP avenue des Rimords 03410 DOMERAT
Tel: 04 70 28 93 00 Fax: 04 70 28 93 01 www.metaltop.fr

BROSSE PLATE PEINTURE

BROSSE PRESTIGE

Brosse plate peinture avec virole laitonnée sans cale et poils épais en soie extra.

DESCRIPTION
BROSSE PRESTIGE avec virole laitonnée sans cale et poils épais en soie spécialement conçue pour tous types de peintures eau ou solvant.

DIMENSIONS
80/60 mm.

La fiche conseils...

Le choix du matériel d'application utilisé pour la peinture est déterminant pour l'obtention d'un résultat final satisfaisant.

1 - Le pistolet pneumatique convient partout ou la surface est importante et facile à protéger.

2 - Le spalter sert à vitrifier, huiler ou laquer et permet de couvrir de larges surfaces très rapidement.

3 - La brosse plate est principalement un outil pour vernir mais peut également appliquer de la laque.

4 - Le pinceau à rechampir est doté d'un bout rond idéal pour dégager les angles, fenêtres ou reliefs.

5 - La queue de morue sert pour vernir ou huiler et reste l'outil indispensable pour le traitement du bois.

6 - Le rouleau anti-goutte est utilisé pour peindre l'intérieur grâce à sa capacité à retenir la peinture.

7 - Le rouleau laqueur a des poils très denses afin d'obtenir un aspect très lisse pour laque et vernis.

8 - Le rouleau à poil long est utilisé pour l'application sur des surfaces brutes et difficiles à peindre.

Fabrication Française

Livraison express

Satisfait ou remboursé

FDS disponible sur simple demande sur le site www.metaltop.fr ou au 04 70 28 93 00

ADHESIF MASQUAGE 25

ADHESIFS DE MASQUAGE

Adhésif masquage 50 facilement décollable sans détérioration.

DESCRIPTION
ADHESIFS DE MASQUAGE pour peinture et travaux de protection des surfaces, facilement décollable sans détérioration.

DIMENSIONS
25 mm x 50 m en blanc.

La fiche conseils...

Le choix du matériel d'application utilisé pour la peinture est déterminant pour l'obtention d'un résultat final satisfaisant.

1 - Le pistolet pneumatique convient partout ou la surface est importante et facile à protéger.

2 - Le spalter sert à vitrifier, huiler ou laquer et permet de couvrir de larges surfaces très rapidement.

3 - La brosse plate est principalement un outil pour vernir mais peut également appliquer de la laque.

4 - Le pinceau à rechampir est doté d'un bout rond idéal pour dégager les angles, fenêtres ou reliefs.

5 - La queue de morue sert pour vernir ou huiler et reste l'outil indispensable pour le traitement du bois.

6 - Le rouleau anti-goutte est utilisé pour peindre l'intérieur grâce à sa capacité à retenir la peinture.

7 - Le rouleau laqueur a des poils très denses afin d'obtenir un aspect très lisse pour laque et vernis.

8 - Le rouleau à poil long est utilisé pour l'application sur des surfaces brutes et difficiles à peindre.

Fabrication Française

Livraison express

FDS disponible sur simple demande sur le site www.metaltop.fr ou au 04 70 28 93 00

FILM ETIRABLE

FILM POLYETHYLENE

Film étirable adhésifs à face interne collante et externe glissante.

DESCRIPTION
FILM en polyéthylène transparent à face interne collante et externe glissante pour une parfaite adhésion sur lui même et un bon déroulement.

DIMENSIONS
450 mm x 300 m.

La fiche conseils...

Le choix du matériel d'application utilisé pour la peinture est déterminant pour l'obtention d'un résultat final satisfaisant.

1 - Le pistolet pneumatique convient partout ou la surface est importante et facile à protéger.

2 - Le spalter sert à vitrifier, huiler ou laquer et permet de couvrir de larges surfaces très rapidement.

3 - La brosse plate est principalement un outil pour vernir mais peut également appliquer de la laque.

4 - Le pinceau à rechampir est doté d'un bout rond idéal pour dégager les angles, fenêtres ou reliefs.

5 - La queue de morue sert pour vernir ou huiler et reste l'outil indispensable pour le traitement du bois.

6 - Le rouleau anti-goutte est utilisé pour peindre l'intérieur grâce à sa capacité à retenir la peinture.

7 - Le rouleau laqueur a des poils très denses afin d'obtenir un aspect très lisse pour laque et vernis.

8 - Le rouleau à poil long est utilisé pour l'application sur des surfaces brutes et difficiles à peindre.

Fabrication Française

Livraison express

Satisfait ou remboursé

FDS disponible sur simple demande sur le site www.metaltop.fr ou au 04 70 28 93 00

ADHESIF MASQUAGE

ADHESIFS DE MASQUAGE

Adhésif masquage facilement décollable sans détérioration.

DESCRIPTION
ADHESIFS DE MASQUAGE pour peinture et travaux de protection des surfaces, facilement décollable sans aucune détérioration du support.

DIMENSIONS
25 / 50 mm x 50 m en blanc.

La fiche conseils...

Le choix du matériel d'application utilisé pour la peinture est déterminant pour l'obtention d'un résultat final satisfaisant.

1 - Le pistolet pneumatique convient partout ou la surface est importante et facile à protéger.

2 - Le spalter sert à vitrifier, huiler ou laquer et permet de couvrir de larges surfaces très rapidement.

3 - La brosse plate est principalement un outil pour vernir mais peut également appliquer de la laque.

4 - Le pinceau à rechampir est doté d'un bout rond idéal pour dégager les angles, fenêtres ou reliefs.

5 - La queue de morue sert pour vernir ou huiler et reste l'outil indispensable pour le traitement du bois.

6 - Le rouleau anti-goutte est utilisé pour peindre l'intérieur grâce à sa capacité à retenir la peinture.

7 - Le rouleau laqueur a des poils très denses afin d'obtenir un aspect très lisse pour laque et vernis.

8 - Le rouleau à poil long est utilisé pour l'application sur des surfaces brutes et difficiles à peindre.

Fabrication Française

Livraison express

Satisfait ou remboursé

FDS disponible sur simple demande sur le site www.metaltop.fr ou au 04 70 28 93 00

METALTOP avenue des Rimords 03410 DOMERAT
Tel: 04 70 28 93 00 Fax: 04 70 28 93 01 www.metaltop.fr

MELANGEUR

MELANGEUR A PEINTURE

Mélangeur facilement adaptable sur tous types de perceuses.

DESCRIPTION
MELANGEUR A PEINTURE pour brasser efficacement les boîtes de 5 à 25 Kg adaptable sur tous types de perceuses.

DIMENSIONS
100 x 600 mm.

La fiche conseils...

Le choix du matériel d'application utilisé pour la peinture est déterminant pour l'obtention d'un résultat final satisfaisant.

1 - Le pistolet pneumatique convient partout ou la surface est importante et facile à protéger.

2 - Le spalter sert à vitrifier, huiler ou laquer et permet de couvrir de larges surfaces très rapidement.

3 - La brosse plate est principalement un outil pour vernir mais peut également appliquer de la laque.

4 - Le pinceau à rechampir est doté d'un bout rond idéal pour dégager les angles, fenêtres ou reliefs.

5 - La queue de morue sert pour vernir ou huiler et reste l'outil indispensable pour le traitement du bois.

6 - Le rouleau anti-goutte est utilisé pour peindre l'intérieur grâce à sa capacité à retenir la peinture.

7 - Le rouleau laqueur a des poils très denses afin d'obtenir un aspect très lisse pour laque et vernis.

8 - Le rouleau à poil long est utilisé pour l'application sur des surfaces brutes et difficiles à peindre.

Fabrication Française

Livraison express

Satisfait ou remboursé

FDS disponible sur simple demande sur le site www.metaltop.fr ou au 04 70 28 93 00

METALTOP avenue des Rimords 03410 DOMERAT
Tel: 04 70 28 93 00 Fax: 04 70 28 93 01 www.metaltop.fr

MANCHON PLAFOND

MANCHON POLYAMINE

Manchon plafond à effet anti goutte sur surfaces régulières.

DESCRIPTION
MANCHON POLYAMINE à poils courts de 12 mn à effet anti goutte sur surfaces régulières avec tous types de peinture eau ou solvant.

DIMENSIONS
Dimension : 180 / Diamètre : 8 / Monture : à clip (vendu par 1)
Dimension : 110 / Diamètre : 6 / Monture : à clip (vendu par 10)

La fiche conseils...

Le choix du matériel d'application utilisé pour la peinture est déterminant pour l'obtention d'un résultat final satisfaisant.

1 - Le pistolet pneumatique convient partout ou la surface est importante et facile à protéger.

2 - Le spalter sert à vitrifier, huiler ou laquer et permet de couvrir de larges surfaces très rapidement.

3 - La brosse plate est principalement un outil pour vernir mais peut également appliquer de la laque.

4 - Le pinceau à rechampir est doté d'un bout rond idéal pour dégager les angles, fenêtres ou reliefs.

5 - La queue de morue sert pour vernir ou huiler et reste l'outil indispensable pour le traitement du bois.

6 - Le rouleau anti-goutte est utilisé pour peindre l'intérieur grâce à sa capacité à retenir la peinture.

7 - Le rouleau laqueur a des poils très denses afin d'obtenir un aspect très lisse pour laque et vernis.

8 - Le rouleau à poil long est utilisé pour l'application sur des surfaces brutes et difficiles à peindre.

Fabrication Française

Livraison express

Satisfait ou remboursé

FDS disponible sur simple demande sur le site www.metaltop.fr ou au 04 70 28 93 00

MANCHON RAVALEMENT

MANCHON POLYAMINE

Manchon ravalement à poils très courts pour surfaces régulières.

DESCRIPTION
MANCHON POLYAMINE à poils courts de 11 mm utilisable sur surfaces régulières avec tous types de peinture eau ou solvant.

DIMENSIONS
Dimension : 180 / Diamètre : 8 / Monture : à clip (vendu par 1)
Dimension : 110 / Diamètre : 6 / Monture : à clip (vendu par 10)

La fiche conseils...

Le choix du matériel d'application utilisé pour la peinture est déterminant pour l'obtention d'un résultat final satisfaisant.

1 - Le pistolet pneumatique convient partout ou la surface est importante et facile à protéger.

2 - Le spalter sert à vitrifier, huiler ou laquer et permet de couvrir de larges surfaces très rapidement.

3 - La brosse plate est principalement un outil pour vernir mais peut également appliquer de la laque.

4 - Le pinceau à rechampir est doté d'un bout rond idéal pour dégager les angles, fenêtres ou reliefs.

5 - La queue de morue sert pour vernir ou huiler et reste l'outil indispensable pour le traitement du bois.

6 - Le rouleau anti-goutte est utilisé pour peindre l'intérieur grâce à sa capacité à retenir la peinture.

7 - Le rouleau laqueur a des poils très denses afin d'obtenir un aspect très lisse pour laque et vernis.

8 - Le rouleau à poil long est utilisé pour l'application sur des surfaces brutes et difficiles à peindre.

Fabrication Française

Livraison express

MANCHON ANTIGOUTTE

MANCHON POLYAMINE TISSE

Manchon antigoutte à poils très courts pour un effet anti goutte.

DESCRIPTION
MANCHON POLYAMINE TISSE à poils courts de 12 mn à effet anti goutte sur surfaces régulières pour toutes peintures ou vernis.

DIMENSIONS
Dimension : 180 / Diamètre : 8 / Monture : à clip (vendu par 1)
Dimension : 110 / Diamètre : 6 / Monture : à clip (vendu par 10)

La fiche conseils...

Le choix du matériel d'application utilisé pour la peinture est déterminant pour l'obtention d'un résultat final satisfaisant.

1 - Le pistolet pneumatique convient partout ou la surface est importante et facile à protéger.

2 - Le spalter sert à vitrifier, huiler ou laquer et permet de couvrir de larges surfaces très rapidement.

3 - La brosse plate est principalement un outil pour vernir mais peut également appliquer de la laque.

4 - Le pinceau à rechampir est doté d'un bout rond idéal pour dégager les angles, fenêtres ou reliefs.

5 - La queue de morue sert pour vernir ou huiler et reste l'outil indispensable pour le traitement du bois.

6 - Le rouleau anti-goutte est utilisé pour peindre l'intérieur grâce à sa capacité à retenir la peinture.

7 - Le rouleau laqueur a des poils très denses afin d'obtenir un aspect très lisse pour laque et vernis.

8 - Le rouleau à poil long est utilisé pour l'application sur des surfaces brutes et difficiles à peindre.

Fabrication Française

Livraison express

Satisfait ou remboursé

FDS disponible sur simple demande sur le site www.metaltop.fr ou au 04 70 28 93 00

METALTOP avenue des Rimords 03410 DOMERAT
Tel: 04 70 28 93 00 Fax: 04 70 28 93 01 www.metaltop.fr

MANCHON LAQUEUR

MANCHON POLYESTER

Manchon laqueur à trame tissée pour finition tendue et brillante.

DESCRIPTION
MANCHON POLYESTER à trame tissée pour une finition tendue et brillante sur surface lisse pour tous types de peinture eau ou solvant.

DIMENSIONS
Dimension : 180 / Diamètre : 8 / Monture : à clip (vendu par 1)
Dimension : 110 / Diamètre : 6 / Monture : à clip (vendu par 10)

La fiche conseils...

Le choix du matériel d'application utilisé pour la peinture est déterminant pour l'obtention d'un résultat final satisfaisant.

1 - Le pistolet pneumatique convient partout ou la surface est importante et facile à protéger.

2 - Le spalter sert à vitrifier, huiler ou laquer et permet de couvrir de larges surfaces très rapidement.

3 - La brosse plate est principalement un outil pour vernir mais peut également appliquer de la laque.

4 - Le pinceau à rechampir est doté d'un bout rond idéal pour dégager les angles, fenêtres ou reliefs.

5 - La queue de morue sert pour vernir ou huiler et reste l'outil indispensable pour le traitement du bois.

6 - Le rouleau anti-goutte est utilisé pour peindre l'intérieur grâce à sa capacité à retenir la peinture.

7 - Le rouleau laqueur a des poils très denses afin d'obtenir un aspect très lisse pour laque et vernis.

8 - Le rouleau à poil long est utilisé pour l'application sur des surfaces brutes et difficiles à peindre.

Fabrication Française

Livraison express

MANCHON VERNIS

MANCHON POLYESTER

Manchon vernis à trame tissée pour un très bon effet miroir.

DESCRIPTION
MANCHON POLYESTER à trame tissée spécialement concue pour un effet miroir sur surface lisse pour vernis eau ou solvant.

DIMENSIONS
Dimension : 180 / Diamètre : 8 / Monture : à clip (vendu par 1)
Dimension : 110 / Diamètre : 6 / Monture : à clip (vendu par 10)

La fiche conseils...

Le choix du matériel d'application utilisé pour la peinture est déterminant pour l'obtention d'un résultat final satisfaisant.

1 - Le pistolet pneumatique convient partout ou la surface est importante et facile à protéger.

2 - Le spalter sert à vitrifier, huiler ou laquer et permet de couvrir de larges surfaces très rapidement.

3 - La brosse plate est principalement un outil pour vernir mais peut également appliquer de la laque.

4 - Le pinceau à rechampir est doté d'un bout rond idéal pour dégager les angles, fenêtres ou reliefs.

5 - La queue de morue sert pour vernir ou huiler et reste l'outil indispensable pour le traitement du bois.

6 - Le rouleau anti-goutte est utilisé pour peindre l'intérieur grâce à sa capacité à retenir la peinture.

7 - Le rouleau laqueur a des poils très denses afin d'obtenir un aspect très lisse pour laque et vernis.

8 - Le rouleau à poil long est utilisé pour l'application sur des surfaces brutes et difficiles à peindre.

Fabrication Française

Livraison express

Satisfait ou remboursé

FDS disponible sur simple demande sur le site www.metaltop.fr ou au 04 70 28 93 00

METALTOP avenue des Rimords 03410 DOMERAT
Tel: 04 70 28 93 00 Fax: 04 70 28 93 01 www.metaltop.fr

ADHESIF MULTI-USAGES

ADHESIF PVC

Adhésif multi-usages très adhérent , grande souplesse et forte résistance au déchirement.

DESCRIPTION
ADHESIF PVC résistant aux UV, d'une adhérence exceptionnelle et d'une grande tenue à la rupture ou au déchirement.

DIMENSIONS
50 mm x 33 m en orange.

La fiche conseils...

Le choix du matériel d'application utilisé pour la peinture est déterminant pour l'obtention d'un résultat final satisfaisant.

1 - Le pistolet pneumatique convient partout ou la surface est importante et facile à protéger.

2 - Le spalter sert à vitrifier, huiler ou laquer et permet de couvrir de larges surfaces très rapidement.

3 - La brosse plate est principalement un outil pour vernir mais peut également appliquer de la laque.

4 - Le pinceau à rechampir est doté d'un bout rond idéal pour dégager les angles, fenêtres ou reliefs.

5 - La queue de morue sert pour vernir ou huiler et reste l'outil indispensable pour le traitement du bois.

6 - Le rouleau anti-goutte est utilisé pour peindre l'intérieur grâce à sa capacité à retenir la peinture.

7 - Le rouleau laqueur a des poils très denses afin d'obtenir un aspect très lisse pour laque et vernis.

8 - Le rouleau à poil long est utilisé pour l'application sur des surfaces brutes et difficiles à peindre.

Fabrication Française

Livraison express

FDS disponible sur simple demande sur le site www.metaltop.fr ou au 04 70 28 93 00

METALTOP avenue des Rimords 03410 DOMERAT
Tel: 04 70 28 93 00 Fax: 04 70 28 93 01 www.metaltop.fr

ADHESIF EMBALLAGE

ADHESIF POLYPROPYLENE

Adhésif emballage pour la fermeture des cartons et colis.

DESCRIPTION
ADHESIF POLYPROPYLENE de forte adhérence sur tous types de supports Idéal pour la fermeture des caisses, cartons, colis et paquets divers.

DIMENSIONS
50 mm x 100 m havane.

La fiche conseils...

Le choix du matériel d'application utilisé pour la peinture est déterminant pour l'obtention d'un résultat final satisfaisant.

1 - Le pistolet pneumatique convient partout ou la surface est importante et facile à protéger.

2 - Le spalter sert à vitrifier, huiler ou laquer et permet de couvrir de larges surfaces très rapidement.

3 - La brosse plate est principalement un outil pour vernir mais peut également appliquer de la laque.

4 - Le pinceau à rechampir est doté d'un bout rond idéal pour dégager les angles, fenêtres ou reliefs.

5 - La queue de morue sert pour vernir ou huiler et reste l'outil indispensable pour le traitement du bois.

6 - Le rouleau anti-goutte est utilisé pour peindre l'intérieur grâce à sa capacité à retenir la peinture.

7 - Le rouleau laqueur a des poils très denses afin d'obtenir un aspect très lisse pour laque et vernis.

8 - Le rouleau à poil long est utilisé pour l'application sur des surfaces brutes et difficiles à peindre.

Fabrication Française

Livraison express

Satisfait ou remboursé

FDS disponible sur simple demande sur le site www.metaltop.fr ou au 04 70 28 93 00

METALTOP avenue des Rimords 03410 DOMERAT
Tel: 04 70 28 93 00 Fax: 04 70 28 93 01 www.metaltop.fr

CAISSE CARTON

SIMPLE CANNELURE

Caisse carton en kraft qualité 20 Kg de forte résistance et tenue.

DESCRIPTION
SIMPLE CANNELURE en kraft qualité 20 Kg de forte résistance.

DIMENSIONS
Lot de 25 cartons d'une contenance de 2 L : 260 X 90 X 90 mm.
Lot de 25 cartons d'une contenance de 14 L : 230 x 200 x 305 mm.
Lot de 25 cartons d'une contenance de 25 L : 380 x 190 x 340 mm.
Lot de 25 cartons d'une contenance de 52 L : 404 x 375 x 340 mm.
Lot de 25 cartons d'une contenance de 198 L : 800 X 550 X 450 mm.

La fiche conseils...

Le choix du matériel d'application utilisé pour la peinture est déterminant pour l'obtention d'un résultat final satisfaisant.

1 - Le pistolet pneumatique convient partout ou la surface est importante et facile à protéger.

2 - Le spalter sert à vitrifier, huiler ou laquer et permet de couvrir de larges surfaces très rapidement.

3 - La brosse plate est principalement un outil pour vernir mais peut également appliquer de la laque.

4 - Le pinceau à rechampir est doté d'un bout rond idéal pour dégager les angles, fenêtres ou reliefs.

5 - La queue de morue sert pour vernir ou huiler et reste l'outil indispensable pour le traitement du bois.

6 - Le rouleau anti-goutte est utilisé pour peindre l'intérieur grâce à sa capacité à retenir la peinture.

7 - Le rouleau laqueur a des poils très denses afin d'obtenir un aspect très lisse pour laque et vernis.

8 - Le rouleau à poil long est utilisé pour l'application sur des surfaces brutes et difficiles à peindre.

Fabrication Française

Livraison express

Satisfait ou remboursé

FDS disponible sur simple demande sur le site www.metaltop.fr ou au 04 70 28 93 00

PISTOLET PRESSION

PISTOLET PNEUMATIQUE

Pistolet pression avec godet 1000 cc à baïonnette et système antigoutte.

DESCRIPTION
PISTOLET PNEUMATIQUE à pression avec godet 1000 cc à baïonnette, système antigoutte, filtre et régulateur de peinture intégrés.

DIAMETRE
Diamètre de buse : 1,8 mm.

La fiche conseils...

Le choix du matériel d'application utilisé pour la peinture est déterminant pour l'obtention d'un résultat final satisfaisant.

1 - Le pistolet pneumatique convient partout ou la surface est importante et facile à protéger.

2 - Le spalter sert à vitrifier, huiler ou laquer et permet de couvrir de larges surfaces très rapidement.

3 - La brosse plate est principalement un outil pour vernir mais peut également appliquer de la laque.

4 - Le pinceau à rechampir est doté d'un bout rond idéal pour dégager les angles, fenêtres ou reliefs.

5 - La queue de morue sert pour vernir ou huiler et reste l'outil indispensable pour le traitement du bois.

6 - Le rouleau anti-goutte est utilisé pour peindre l'intérieur grâce à sa capacité à retenir la peinture.

7 - Le rouleau laqueur a des poils très denses afin d'obtenir un aspect très lisse pour laque et vernis.

8 - Le rouleau à poil long est utilisé pour l'application sur des surfaces brutes et difficiles à peindre.

Fabrication Française

Livraison express

FDS disponible sur simple demande sur le site www.metaltop.fr ou au 04 70 28 93 00

METALTOP avenue des Rimords 03410 DOMERAT
Tel: 04 70 28 93 00 Fax: 04 70 28 93 01 www.metaltop.fr

PISTOLET GRAVITE

PISTOLET PNEUMATIQUE

Pistolet gravité avec godet à vis 600 cc, système antigoutte et filtre.

DESCRIPTION
PISTOLET PNEUMATIQUE à gravité avec godet à vis 600 cc, système antigoutte, filtre et régulateur de peinture intégrés au pistolet.

DIAMETRE
Diamètre de buse : 1,7 mm.

La fiche conseils...

Le choix du matériel d'application utilisé pour la peinture est déterminant pour l'obtention d'un résultat final satisfaisant.

1 - Le pistolet pneumatique convient partout ou la surface est importante et facile à protéger.

2 - Le spalter sert à vitrifier, huiler ou laquer et permet de couvrir de larges surfaces très rapidement.

3 - La brosse plate est principalement un outil pour vernir mais peut également appliquer de la laque.

4 - Le pinceau à rechampir est doté d'un bout rond idéal pour dégager les angles, fenêtres ou reliefs.

5 - La queue de morue sert pour vernir ou huiler et reste l'outil indispensable pour le traitement du bois.

6 - Le rouleau anti-goutte est utilisé pour peindre l'intérieur grâce à sa capacité à retenir la peinture.

7 - Le rouleau laqueur a des poils très denses afin d'obtenir un aspect très lisse pour laque et vernis.

8 - Le rouleau à poil long est utilisé pour l'application sur des surfaces brutes et difficiles à peindre.

Fabrication Française

Livraison express

Satisfait ou remboursé

FDS disponible sur simple demande sur le site www.metaltop.fr ou au 04 70 28 93 00

METALTOP avenue des Rimords 03410 DOMERAT
Tel: 04 70 28 93 00 Fax: 04 70 28 93 01 www.metaltop.fr

LE CATALOGUE MATERIEL SECURITE

FDS disponible sur simple demande sur le site www.metaltop.fr ou au 04 70 28 93 00

METALTOP avenue des Rimords 03410 DOMERAT
Tel: 04 70 28 93 00 Fax: 04 70 28 93 01 www.metaltop.fr

GANTS MANIPULATION

GANTS POLYAMIDE

Gants de manipulation très résistants avec enduction polyuréthane sans couture.

DESCRIPTION
GANTS POLYAMIDE sans aucune couture avec enduction polyuréthane sur paumes et doigts, dos aéré anti-transpiration.

NORME
Norme CE.

TAILLE
10 unique en naturel.

La fiche conseils...

Un équipement de protection individuelle (EPI) doit protéger efficacement un individu contre un risque et une activité donnée.

1 - Protéger la tête avec des casques de chantier et spécifiques (pompiers) ou casquettes anti-heurts.

2 - Protéger les yeux avec des lunettes, surlunettes, protecteurs faciaux ou masques enveloppants.

3 - Protéger du bruit avec des bouchons d'oreilles moulés, arceaux, casques ou coquilles.

4 - Protéger le visage avec des écrans faciaux, masques, cagoules de soudage ou visière.

5 - Protéger les voies respiratoire avec des masques jetables, demi-masques et masques filtrants.

6 - Protéger les mains avec des gants, manchettes en toutes matières et pour différents risques.

7 - Protéger les pieds avec des chaussures, bottes, cuissardes, waders, sabots contre l'écrasement.

8 - Protéger le corps avec des vêtements professionnels, surbottes, coiffes contre les risques.

Fabrication Française

Livraison express

FDS disponible sur simple demande sur le site www.metaltop.fr ou au 04 70 28 93 00

GANTS POLYVALENTS

GANTS CAOUTCHOUC

Gants polyvalents à relief antidérapant et intérieur antitranspirant.

DESCRIPTION
GANTS CAOUTCHOUC naturel à relief antidérapant et intérieur antitranspirant pour une protection usuelle en industrie.

NORME
Norme : EN420.

TAILLE
10 unique en jaune.

La fiche conseils...

Un équipement de protection individuelle (EPI) doit protéger efficacement un individu contre un risque et une activité donnée.

1 - Protéger la tête avec des casques de chantier et spécifiques (pompiers) ou casquettes anti-heurts.

2 - Protéger les yeux avec des lunettes, surlunettes, protecteurs faciaux ou masques enveloppants.

3 - Protéger du bruit avec des bouchons d'oreilles moulés, arceaux, casques ou coquilles.

4 - Protéger le visage avec des écrans faciaux, masques, cagoules de soudage ou visière.

5 - Protéger les voies respiratoire avec des masques jetables, demi-masques et masques filtrants.

6 - Protéger les mains avec des gants, manchettes en toutes matières et pour différents risques.

7 - Protéger les pieds avec des chaussures, bottes, cuissardes, waders, sabots contre l'écrasement.

8 - Protéger le corps avec des vêtements professionnels, surbottes, coiffes contre les risques.

Fabrication Française

Livraison express

GANTS DOCKERS

GANTS GROS TRAVAUX

Gants dockers en croûte de bovin de très haute qualité Française.

DESCRIPTION
GANTS GROS TRAVAUX en croûte de bovin de qualité supérieure avec dos et manchette en toile forte et paume doublée.

TAILLE
10 unique en naturel.

La fiche conseils...

Un équipement de protection individuelle (EPI) doit protéger efficacement un individu contre un risque et une activité donnée.

1 - Protéger la tête avec des casques de chantier et spécifiques (pompiers) ou casquettes anti-heurts.

2 - Protéger les yeux avec des lunettes, surlunettes, protecteurs faciaux ou masques enveloppants.

3 - Protéger du bruit avec des bouchons d'oreilles moulés, arceaux, casques ou coquilles.

4 - Protéger le visage avec des écrans faciaux, masques, cagoules de soudage ou visière.

5 - Protéger les voies respiratoire avec des masques jetables, demi-masques et masques filtrants.

6 - Protéger les mains avec des gants, manchettes en toutes matières et pour différents risques.

7 - Protéger les pieds avec des chaussures, bottes, cuissardes, waders, sabots contre l'écrasement.

8 - Protéger le corps avec des vêtements professionnels, surbottes, coiffes contre les risques.

Fabrication Française

Livraison express

GANTS CUIR

GANTS CUIR FLEUR BOVIN

Gants cuir en fleur de bovin très résistante de qualité française.

DESCRIPTION
GANTS CUIR fleur de bovin de qualité française avec élastiques de serrage résistants aux risques mécaniques.

NORME
Norme CE.

TAILLE
10 unique en naturel.

La fiche conseils...

Un équipement de protection individuelle (EPI) doit protéger efficacement un individu contre un risque et une activité donnée.

1 - Protéger la tête avec des casques de chantier et spécifiques (pompiers) ou casquettes anti-heurts.

2 - Protéger les yeux avec des lunettes, surlunettes, protecteurs faciaux ou masques enveloppants.

3 - Protéger du bruit avec des bouchons d'oreilles moulés, arceaux, casques ou coquilles.

4 - Protéger le visage avec des écrans faciaux, masques, cagoules de soudage ou visière.

5 - Protéger les voies respiratoire avec des masques jetables, demi-masques et masques filtrants.

6 - Protéger les mains avec des gants, manchettes en toutes matières et pour différents risques.

7 - Protéger les pieds avec des chaussures, bottes, cuissardes, waders, sabots contre l'écrasement.

8 - Protéger le corps avec des vêtements professionnels, surbottes, coiffes contre les risques.

Fabrication Française

Livraison express

COMBINAISON JETABLE

COMBINAISON POLYESTER

Combinaison jetable à membrane respirante EPI de catégorie 1.

DESCRIPTION
COMBINAISON ANTISALISSURES à membrane respirante EPI de catégorie 1 à glissière avec élastique à la taille, chevilles et poignets.

TAILLE
4 en blanc.

La fiche conseils...

Un équipement de protection individuelle (EPI) doit protéger efficacement un individu contre un risque et une activité donnée.

1 - Protéger la tête avec des casques de chantier et spécifiques (pompiers) ou casquettes anti-heurts.

2 - Protéger les yeux avec des lunettes, surlunettes, protecteurs faciaux ou masques enveloppants.

3 - Protéger du bruit avec des bouchons d'oreilles moulés, arceaux, casques ou coquilles.

4 - Protéger le visage avec des écrans faciaux, masques, cagoules de soudage ou visière.

5 - Protéger les voies respiratoire avec des masques jetables, demi-masques et masques filtrants.

6 - Protéger les mains avec des gants, manchettes en toutes matières et pour différents risques.

7 - Protéger les pieds avec des chaussures, bottes, cuissardes, waders, sabots contre l'écrasement.

8 - Protéger le corps avec des vêtements professionnels, surbottes, coiffes contre les risques.

Fabrication Française

Livraison express

SURLUNETTES PROTECTION

LUNETTES POLYCARBONE

Surlunettes de protection incolore avec traitement anti-rayures.

DESCRIPTION
LUNETTES POLYCARBONATE translucide avec traitement anti-rayures et monture incolore de bon maintien.

NORME
Norme EN166.

TAILLE
unique en incolore.

La fiche conseils...

Un équipement de protection individuelle (EPI) doit protéger efficacement un individu contre un risque et une activité donnée.

1 - Protéger la tête avec des casques de chantier et spécifiques (pompiers) ou casquettes anti-heurts.

2 - Protéger les yeux avec des lunettes, surlunettes, protecteurs faciaux ou masques enveloppants.

3 - Protéger du bruit avec des bouchons d'oreilles moulés, arceaux, casques ou coquilles.

4 - Protéger le visage avec des écrans faciaux, masques, cagoules de soudage ou visière.

5 - Protéger les voies respiratoire avec des masques jetables, demi-masques et masques filtrants.

6 - Protéger les mains avec des gants, manchettes en toutes matières et pour différents risques.

7 - Protéger les pieds avec des chaussures, bottes, cuissardes, waders, sabots contre l'écrasement.

8 - Protéger le corps avec des vêtements professionnels, surbottes, coiffes contre les risques.

Fabrication Française

Livraison express

GANTS CHIMIQUES

GANTS NITRILE

Gants chimiques flockés antidérapants pour les produits chimiques corrosifs.

DESCRIPTION
GANTS NITRILE flockés antidérapants pour la manipulation de produits chimiques corrosifs.

NORME
Norme : EN374/388/420/3102/3666.

TAILLE
10 unique en vert.

La fiche conseils...

Un équipement de protection individuelle (EPI) doit protéger efficacement un individu contre un risque et une activité donnée.

1 - Protéger la tête avec des casques de chantier et spécifiques (pompiers) ou casquettes anti-heurts.

2 - Protéger les yeux avec des lunettes, surlunettes, protecteurs faciaux ou masques enveloppants.

3 - Protéger du bruit avec des bouchons d'oreilles moulés, arceaux, casques ou coquilles.

4 - Protéger le visage avec des écrans faciaux, masques, cagoules de soudage ou visière.

5 - Protéger les voies respiratoire avec des masques jetables, demi-masques et masques filtrants.

6 - Protéger les mains avec des gants, manchettes en toutes matières et pour différents risques.

7 - Protéger les pieds avec des chaussures, bottes, cuissardes, waders, sabots contre l'écrasement.

8 - Protéger le corps avec des vêtements professionnels, surbottes, coiffes contre les risques.

Fabrication Française

Livraison express

LUNETTES PROTECTION

LUNETTES POLYCARBONATE

Lunettes protection noire réglable en longueur et aussi inclinable.

DESCRIPTION
LUNETTES POLYCARBONATE translucide anti-rayure. Monture noire réglable en longueur mais aussi inclinable.

NORME
Norme EN166.

TAILLE
unique en incolore.

La fiche conseils...

Un équipement de protection individuelle (EPI) doit protéger efficacement un individu contre un risque et une activité donnée.

1 - Protéger la tête avec des casques de chantier et spécifiques (pompiers) ou casquettes anti-heurts.

2 - Protéger les yeux avec des lunettes, surlunettes, protecteurs faciaux ou masques enveloppants.

3 - Protéger du bruit avec des bouchons d'oreilles moulés, arceaux, casques ou coquilles.

4 - Protéger le visage avec des écrans faciaux, masques, cagoules de soudage ou visière.

5 - Protéger les voies respiratoire avec des masques jetables, demi-masques et masques filtrants.

6 - Protéger les mains avec des gants, manchettes en toutes matières et pour différents risques.

7 - Protéger les pieds avec des chaussures, bottes, cuissardes, waders, sabots contre l'écrasement.

8 - Protéger le corps avec des vêtements professionnels, surbottes, coiffes contre les risques.

Fabrication Française

Livraison express

Satisfait ou remboursé

FDS disponible sur simple demande sur le site www.metaltop.fr ou au 04 70 28 93 00

GILET FLUO

GILET POLYESTER

Gilet fluo en polyester à fermeture centrale par système d'auto-agrippage.

DESCRIPTION
GILET POLYESTER à fermeture centrale par auto-agrippage. Double ceinture rétro-réfléchissante de 5 cm sur le bas.

NORME
Norme 2NFEN471.

TAILLE
unique en jaune.

La fiche conseils...

Un équipement de protection individuelle (EPI) doit protéger efficacement un individu contre un risque et une activité donnée.

1 - Protéger la tête avec des casques de chantier et spécifiques (pompiers) ou casquettes anti-heurts.

2 - Protéger les yeux avec des lunettes, surlunettes, protecteurs faciaux ou masques enveloppants.

3 - Protéger du bruit avec des bouchons d'oreilles moulés, arceaux, casques ou coquilles.

4 - Protéger le visage avec des écrans faciaux, masques, cagoules de soudage ou visière.

5 - Protéger les voies respiratoire avec des masques jetables, demi-masques et masques filtrants.

6 - Protéger les mains avec des gants, manchettes en toutes matières et pour différents risques.

7 - Protéger les pieds avec des chaussures, bottes, cuissardes, waders, sabots contre l'écrasement.

8 - Protéger le corps avec des vêtements professionnels, surbottes, coiffes contre les risques.

Fabrication Française

Livraison express

MASQUE PROTECTION

MASQUE POLYCARBONATE

Masque protection incolore anti-rayures avec aération antibuée.

DESCRIPTION
MASQUE POLYCARBONATE translucide enveloppant anti-rayures avec aération antibuée par coque perforée.

NORME
Norme EN166.

TAILLE
unique en incolore.

La fiche conseils...

Un équipement de protection individuelle (EPI) doit protéger efficacement un individu contre un risque et une activité donnée.

1 - Protéger la tête avec des casques de chantier et spécifiques (pompiers) ou casquettes anti-heurts.

2 - Protéger les yeux avec des lunettes, surlunettes, protecteurs faciaux ou masques enveloppants.

3 - Protéger du bruit avec des bouchons d'oreilles moulés, arceaux, casques ou coquilles.

4 - Protéger le visage avec des écrans faciaux, masques, cagoules de soudage ou visière.

5 - Protéger les voies respiratoire avec des masques jetables, demi-masques et masques filtrants.

6 - Protéger les mains avec des gants, manchettes en toutes matières et pour différents risques.

7 - Protéger les pieds avec des chaussures, bottes, cuissardes, waders, sabots contre l'écrasement.

8 - Protéger le corps avec des vêtements professionnels, surbottes, coiffes contre les risques.

Fabrication Française

Livraison express

Satisfait ou remboursé

FDS disponible sur simple demande sur le site www.metaltop.fr ou au 04 70 28 93 00

METALTOP avenue des Rimords 03410 DOMERAT
Tel: 04 70 28 93 00 Fax: 04 70 28 93 01 www.metaltop.fr

CASQUE ANTIBRUIT

CASQUE ANTIBRUIT

Casque antibruit avec arceau 2 coquilles et 2 coussinets lavables.

DESCRIPTION
CASQUE ANTIBRUIT composé d'un arceau de 2 coquilles et de 2 coussinets démontables et lavables.

NORME
Norme EN3521/SRN 26 db.

TAILLE
unique en rouge.

La fiche conseils...

Un équipement de protection individuelle (EPI) doit protéger efficacement un individu contre un risque et une activité donnée.

1 - Protéger la tête avec des casques de chantier et spécifiques (pompiers) ou casquettes anti-heurts.

2 - Protéger les yeux avec des lunettes, surlunettes, protecteurs faciaux ou masques enveloppants.

3 - Protéger du bruit avec des bouchons d'oreilles moulés, arceaux, casques ou coquilles.

4 - Protéger le visage avec des écrans faciaux, masques, cagoules de soudage ou visière.

5 - Protéger les voies respiratoire avec des masques jetables, demi-masques et masques filtrants.

6 - Protéger les mains avec des gants, manchettes en toutes matières et pour différents risques.

7 - Protéger les pieds avec des chaussures, bottes, cuissardes, waders, sabots contre l'écrasement.

8 - Protéger le corps avec des vêtements professionnels, surbottes, coiffes contre les risques.

Fabrication Française

Livraison express

CASQUE CHANTIER

CASQUE DE PROTECTION

Casque chantier pour rester en conformité avec la législation.

DESCRIPTION
CASQUE DE PROTECTION de la personne pour une utilisation en conformité avec la législation. Poids 412 g.

NORME
Norme EN397.

TAILLE
unique en blanc.

La fiche conseils...

Un équipement de protection individuelle (EPI) doit protéger efficacement un individu contre un risque et une activité donnée.

1 - Protéger la tête avec des casques de chantier et spécifiques (pompiers) ou casquettes anti-heurts.

2 - Protéger les yeux avec des lunettes, surlunettes, protecteurs faciaux ou masques enveloppants.

3 - Protéger du bruit avec des bouchons d'oreilles moulés, arceaux, casques ou coquilles.

4 - Protéger le visage avec des écrans faciaux, masques, cagoules de soudage ou visière.

5 - Protéger les voies respiratoire avec des masques jetables, demi-masques et masques filtrants.

6 - Protéger les mains avec des gants, manchettes en toutes matières et pour différents risques.

7 - Protéger les pieds avec des chaussures, bottes, cuissardes, waders, sabots contre l'écrasement.

8 - Protéger le corps avec des vêtements professionnels, surbottes, coiffes contre les risques.

Fabrication Française

Livraison express

FDS disponible sur simple demande sur le site www.metaltop.fr ou au 04 70 28 93 00

METALTOP avenue des Rimords 03410 DOMERAT
Tel: 04 70 28 93 00 Fax: 04 70 28 93 01 www.metaltop.fr

GANTS SOUDURE

GANTS CROUTE CUIR

Gants soudure anti-chaleur de très grande résistance jusqu'à 100°C.

DESCRIPTION
GANTS CROUTE CUIR anti-chaleur jusqu'à 100°C résistants aux projections de métal liquide et renforcés molleton.

NORME
Norme CE.

TAILLE
10 unique en rouge.

La fiche conseils...

Un équipement de protection individuelle (EPI) doit protéger efficacement un individu contre un risque et une activité donnée.

1 - Protéger la tête avec des casques de chantier et spécifiques (pompiers) ou casquettes anti-heurts.

2 - Protéger les yeux avec des lunettes, surlunettes, protecteurs faciaux ou masques enveloppants.

3 - Protéger du bruit avec des bouchons d'oreilles moulés, arceaux, casques ou coquilles.

4 - Protéger le visage avec des écrans faciaux, masques, cagoules de soudage ou visière.

5 - Protéger les voies respiratoire avec des masques jetables, demi-masques et masques filtrants.

6 - Protéger les mains avec des gants, manchettes en toutes matières et pour différents risques.

7 - Protéger les pieds avec des chaussures, bottes, cuissardes, waders, sabots contre l'écrasement.

8 - Protéger le corps avec des vêtements professionnels, surbottes, coiffes contre les risques.

Fabrication Française

Livraison express

GANTS JETABLES

GANTS AMBIDEXTRES PVC

Gants jetables translucides multi-usages et hypoallergiques.

DESCRIPTION
GANTS AMBIDEXTRES en pvc translucide multi-usages de qualité hypoallergique poudrés pour ne pas coller.

NORME
Norme CE cat 1.

TAILLE
10 unique.

La fiche conseils...

Un équipement de protection individuelle (EPI) doit protéger efficacement un individu contre un risque et une activité donnée.

1 - Protéger la tête avec des casques de chantier et spécifiques (pompiers) ou casquettes anti-heurts.

2 - Protéger les yeux avec des lunettes, surlunettes, protecteurs faciaux ou masques enveloppants.

3 - Protéger du bruit avec des bouchons d'oreilles moulés, arceaux, casques ou coquilles.

4 - Protéger le visage avec des écrans faciaux, masques, cagoules de soudage ou visière.

5 - Protéger les voies respiratoire avec des masques jetables, demi-masques et masques filtrants.

6 - Protéger les mains avec des gants, manchettes en toutes matières et pour différents risques.

7 - Protéger les pieds avec des chaussures, bottes, cuissardes, waders, sabots contre l'écrasement.

8 - Protéger le corps avec des vêtements professionnels, surbottes, coiffes contre les risques.

Fabrication Française

Livraison express

Satisfait ou remboursé

FDS disponible sur simple demande sur le site www.metaltop.fr ou au 04 70 28 93 00

MASQUE PAPIER

MASQUE ANTIPOUSSIERE

Masque papier avec élastique de maintien et barrette nasale.

DESCRIPTION
MASQUE ANTIPOUSSIERE avec élastique de maintien et barrette nasale pour une protection de 0,2 à 5 microns.

NORME
Norme EN149.

TAILLE
unique en blanc.

La fiche conseils...

Un équipement de protection individuelle (EPI) doit protéger efficacement un individu contre un risque et une activité donnée.

1 - Protéger la tête avec des casques de chantier et spécifiques (pompiers) ou casquettes anti-heurts.

2 - Protéger les yeux avec des lunettes, surlunettes, protecteurs faciaux ou masques enveloppants.

3 - Protéger du bruit avec des bouchons d'oreilles moulés, arceaux, casques ou coquilles.

4 - Protéger le visage avec des écrans faciaux, masques, cagoules de soudage ou visière.

5 - Protéger les voies respiratoire avec des masques jetables, demi-masques et masques filtrants.

6 - Protéger les mains avec des gants, manchettes en toutes matières et pour différents risques.

7 - Protéger les pieds avec des chaussures, bottes, cuissardes, waders, sabots contre l'écrasement.

8 - Protéger le corps avec des vêtements professionnels, surbottes, coiffes contre les risques.

Fabrication Française

Livraison express

FDS disponible sur simple demande sur le site www.metaltop.fr ou au 04 70 28 93 00

GANTS PEINTURE

GANTS COTON INTERLOCK

Gants peinture anti-transpiration avec poignet tricot pour bien protéger.

DESCRIPTION
GANTS COTON INTERLOCK avec poignet tricot pour application de peinture, divers petits travaux ou en sous gants.

NORME
Norme CE cat 1.

TAILLE
9 unique en écru.

La fiche conseils...

Un équipement de protection individuelle (EPI) doit protéger efficacement un individu contre un risque et une activité donnée.

1 - Protéger la tête avec des casques de chantier et spécifiques (pompiers) ou casquettes anti-heurts.

2 - Protéger les yeux avec des lunettes, surlunettes, protecteurs faciaux ou masques enveloppants.

3 - Protéger du bruit avec des bouchons d'oreilles moulés, arceaux, casques ou coquilles.

4 - Protéger le visage avec des écrans faciaux, masques, cagoules de soudage ou visière.

5 - Protéger les voies respiratoire avec des masques jetables, demi-masques et masques filtrants.

6 - Protéger les mains avec des gants, manchettes en toutes matières et pour différents risques.

7 - Protéger les pieds avec des chaussures, bottes, cuissardes, waders, sabots contre l'écrasement.

8 - Protéger le corps avec des vêtements professionnels, surbottes, coiffes contre les risques.

Fabrication Française

Livraison express

PROTECTEUR FACIAL

PROTECTEUR RELEVABLE

Protecteur facial incolore en polycarbonate haute résistance.

DESCRIPTION
PROTECTEUR RELEVABLE en polycarbonate incolore de grandes dimensions fourni avec monture, serre tête et face.

NORME
Norme EN166.

DIMENSIONS
200 x 360 mm.

La fiche conseils...

Un équipement de protection individuelle (EPI) doit protéger efficacement un individu contre un risque et une activité donnée.

1 - Protéger la tête avec des casques de chantier et spécifiques (pompiers) ou casquettes anti-heurts.

2 - Protéger les yeux avec des lunettes, surlunettes, protecteurs faciaux ou masques enveloppants.

3 - Protéger du bruit avec des bouchons d'oreilles moulés, arceaux, casques ou coquilles.

4 - Protéger le visage avec des écrans faciaux, masques, cagoules de soudage ou visière.

5 - Protéger les voies respiratoire avec des masques jetables, demi-masques et masques filtrants.

6 - Protéger les mains avec des gants, manchettes en toutes matières et pour différents risques.

7 - Protéger les pieds avec des chaussures, bottes, cuissardes, waders, sabots contre l'écrasement.

8 - Protéger le corps avec des vêtements professionnels, surbottes, coiffes contre les risques.

Fabrication Française

Livraison express

FDS disponible sur simple demande sur le site www.metaltop.fr ou au 04 70 28 93 00

CASQUETTE ANTI-HEURT

CASQUETTE VISITEUR

Casquette anti-heurt en coton avec une coque de protection pour une bonne sécurité.

DESCRIPTION
CASQUETTE VISITEUR en coton avec coque de protection pour une utilisation en conformité avec la législation en vigueur.

NORME
Norme EN812.

TAILLE
unique en bleu marine.

La fiche conseils...

Un équipement de protection individuelle (EPI) doit protéger efficacement un individu contre un risque et une activité donnée.

1 - Protéger la tête avec des casques de chantier et spécifiques (pompiers) ou casquettes anti-heurts.

2 - Protéger les yeux avec des lunettes, surlunettes, protecteurs faciaux ou masques enveloppants.

3 - Protéger du bruit avec des bouchons d'oreilles moulés, arceaux, casques ou coquilles.

4 - Protéger le visage avec des écrans faciaux, masques, cagoules de soudage ou visière.

5 - Protéger les voies respiratoire avec des masques jetables, demi-masques et masques filtrants.

6 - Protéger les mains avec des gants, manchettes en toutes matières et pour différents risques.

7 - Protéger les pieds avec des chaussures, bottes, cuissardes, waders, sabots contre l'écrasement.

8 - Protéger le corps avec des vêtements professionnels, surbottes, coiffes contre les risques.

Fabrication Française

Livraison express

FDS disponible sur simple demande sur le site www.metaltop.fr ou au 04 70 28 93 00

METALTOP avenue des Rimords 03410 DOMERAT
Tel: 04 70 28 93 00 Fax: 04 70 28 93 01 www.metaltop.fr

VESTE POLAIRE

VESTE POLYESTER

Veste polaire ultra chaude en polyester anti-boulochage et poches en biais.

DESCRIPTION
VESTE 100 % polyester avec traitement anti-boulochage, fermeture à glissière, bas et poignets élastiques, 2 poches biais à fermeture glissière.

TAILLE
L en bleu marine.

La fiche conseils...

Un équipement de protection individuelle (EPI) doit protéger efficacement un individu contre un risque et une activité donnée.

1 - Protéger la tête avec des casques de chantier et spécifiques (pompiers) ou casquettes anti-heurts.

2 - Protéger les yeux avec des lunettes, surlunettes, protecteurs faciaux ou masques enveloppants.

3 - Protéger du bruit avec des bouchons d'oreilles moulés, arceaux, casques ou coquilles.

4 - Protéger le visage avec des écrans faciaux, masques, cagoules de soudage ou visière.

5 - Protéger les voies respiratoire avec des masques jetables, demi-masques et masques filtrants.

6 - Protéger les mains avec des gants, manchettes en toutes matières et pour différents risques.

7 - Protéger les pieds avec des chaussures, bottes, cuissardes, waders, sabots contre l'écrasement.

8 - Protéger le corps avec des vêtements professionnels, surbottes, coiffes contre les risques.

Fabrication Française

Livraison express

GILET MATELASSE

GILET ISOLANT

Gilet matelassé en polyester et coton avec une doublure renforcée et isolante.

DESCRIPTION
GILET ISOLANT 65 % polyester et 35 % coton avec doublure isolante, fermeture à glissière, bas du gilet élastique, poche téléphone et stylo.

TAILLE
L en bleu marine.

La fiche conseils...

Un équipement de protection individuelle (EPI) doit protéger efficacement un individu contre un risque et une activité donnée.

1 - Protéger la tête avec des casques de chantier et spécifiques (pompiers) ou casquettes anti-heurts.

2 - Protéger les yeux avec des lunettes, surlunettes, protecteurs faciaux ou masques enveloppants.

3 - Protéger du bruit avec des bouchons d'oreilles moulés, arceaux, casques ou coquilles.

4 - Protéger le visage avec des écrans faciaux, masques, cagoules de soudage ou visière.

5 - Protéger les voies respiratoire avec des masques jetables, demi-masques et masques filtrants.

6 - Protéger les mains avec des gants, manchettes en toutes matières et pour différents risques.

7 - Protéger les pieds avec des chaussures, bottes, cuissardes, waders, sabots contre l'écrasement.

8 - Protéger le corps avec des vêtements professionnels, surbottes, coiffes contre les risques.

Fabrication Française

Livraison express

FDS disponible sur simple demande sur le site www.metaltop.fr ou au 04 70 28 93 00

METALTOP avenue des Rimords 03410 DOMERAT
Tel: 04 70 28 93 00 Fax: 04 70 28 93 01 www.metaltop.fr

MASQUE RESPIRATOIRE

DEMI MASQUE

Masque respiratoire protecteur contre les émanations de gaz et vapeurs.

DESCRIPTION
DEMI MASQUE offrant une protection efficace contre les émanations de gaz et vapeurs. Facilement lavable.

NORME
Norme EN141.

TAILLE
unique en noir.

La fiche conseils...

Un équipement de protection individuelle (EPI) doit protéger efficacement un individu contre un risque et une activité donnée.

1 - Protéger la tête avec des casques de chantier et spécifiques (pompiers) ou casquettes anti-heurts.

2 - Protéger les yeux avec des lunettes, surlunettes, protecteurs faciaux ou masques enveloppants.

3 - Protéger du bruit avec des bouchons d'oreilles moulés, arceaux, casques ou coquilles.

4 - Protéger le visage avec des écrans faciaux, masques, cagoules de soudage ou visière.

5 - Protéger les voies respiratoire avec des masques jetables, demi-masques et masques filtrants.

6 - Protéger les mains avec des gants, manchettes en toutes matières et pour différents risques.

7 - Protéger les pieds avec des chaussures, bottes, cuissardes, waders, sabots contre l'écrasement.

8 - Protéger le corps avec des vêtements professionnels, surbottes, coiffes contre les risques.

Fabrication Française

Livraison express

FDS disponible sur simple demande sur le site www.metaltop.fr ou au 04 70 28 93 00

CHAUSSURE SECURITE

CHAUSSURE BASSE

Chaussure sécurité en cuir renforcée d'une bonne semelle anti perforation.

DESCRIPTION
CHAUSSURE BASSE en cuir renforcée d'une semelle antidérapante anti perforation et d'un embout en acier.

NORME
Norme EN ISO 20345 S1P.

POINTURES
41 au 45.

La fiche conseils...

Un équipement de protection individuelle (EPI) doit protéger efficacement un individu contre un risque et une activité donnée.

1 - Protéger la tête avec des casques de chantier et spécifiques (pompiers) ou casquettes anti-heurts.

2 - Protéger les yeux avec des lunettes, surlunettes, protecteurs faciaux ou masques enveloppants.

3 - Protéger du bruit avec des bouchons d'oreilles moulés, arceaux, casques ou coquilles.

4 - Protéger le visage avec des écrans faciaux, masques, cagoules de soudage ou visière.

5 - Protéger les voies respiratoire avec des masques jetables, demi-masques et masques filtrants.

6 - Protéger les mains avec des gants, manchettes en toutes matières et pour différents risques.

7 - Protéger les pieds avec des chaussures, bottes, cuissardes, waders, sabots contre l'écrasement.

8 - Protéger le corps avec des vêtements professionnels, surbottes, coiffes contre les risques.

Fabrication Française

Livraison express

BRODEQUIN SECURITE

CHAUSSURE HAUTE

Brodequin sécurité en cuir matelassé renforcée d'une semelle PU.

DESCRIPTION
CHAUSSURE HAUTE en cuir matelassé renforcée d'une semelle PU préformée et d'un embout de protection en acier.

NORME
Norme EN ISO 20345 S1P.

POINTURES
41 au 45.

La fiche conseils...

Un équipement de protection individuelle (EPI) doit protéger efficacement un individu contre un risque et une activité donnée.

1 - Protéger la tête avec des casques de chantier et spécifiques (pompiers) ou casquettes anti-heurts.

2 - Protéger les yeux avec des lunettes, surlunettes, protecteurs faciaux ou masques enveloppants.

3 - Protéger du bruit avec des bouchons d'oreilles moulés, arceaux, casques ou coquilles.

4 - Protéger le visage avec des écrans faciaux, masques, cagoules de soudage ou visière.

5 - Protéger les voies respiratoire avec des masques jetables, demi-masques et masques filtrants.

6 - Protéger les mains avec des gants, manchettes en toutes matières et pour différents risques.

7 - Protéger les pieds avec des chaussures, bottes, cuissardes, waders, sabots contre l'écrasement.

8 - Protéger le corps avec des vêtements professionnels, surbottes, coiffes contre les risques.

Fabrication Française

Livraison express

Satisfait ou remboursé

FDS disponible sur simple demande sur le site www.metaltop.fr ou au 04 70 28 93 00

POLO TRAVAIL

POLO POLYESTER

Polo travail avec traitement anti-peluchage, col chemise et poche poitrine.

DESCRIPTION
POLO 100 % polyester avec traitement anti-peluchage, col chemise, poche poitrine à fermeture sous rabat à bande agrippante.

TAILLE
L en gris foncé.

La fiche conseils...

Un équipement de protection individuelle (EPI) doit protéger efficacement un individu contre un risque et une activité donnée.

1 - Protéger la tête avec des casques de chantier et spécifiques (pompiers) ou casquettes anti-heurts.

2 - Protéger les yeux avec des lunettes, surlunettes, protecteurs faciaux ou masques enveloppants.

3 - Protéger du bruit avec des bouchons d'oreilles moulés, arceaux, casques ou coquilles.

4 - Protéger le visage avec des écrans faciaux, masques, cagoules de soudage ou visière.

5 - Protéger les voies respiratoire avec des masques jetables, demi-masques et masques filtrants.

6 - Protéger les mains avec des gants, manchettes en toutes matières et pour différents risques.

7 - Protéger les pieds avec des chaussures, bottes, cuissardes, waders, sabots contre l'écrasement.

8 - Protéger le corps avec des vêtements professionnels, surbottes, coiffes contre les risques.

Fabrication Française

Livraison express

MOCASSIN SECURITE

CHAUSSURE BASSE

Mocassin sécurité en polyuréthane renforcée d'une semelle PU.

DESCRIPTION
CHAUSSURE BASSE en polyuréthane renforcée d'une semelle PU résistante aux hydrocarbures avec protection acier.

NORME
Norme ISO20345S2.

POINTURES
41 au 45.

La fiche conseils...

Un équipement de protection individuelle (EPI) doit protéger efficacement un individu contre un risque et une activité donnée.

1 - Protéger la tête avec des casques de chantier et spécifiques (pompiers) ou casquettes anti-heurts.

2 - Protéger les yeux avec des lunettes, surlunettes, protecteurs faciaux ou masques enveloppants.

3 - Protéger du bruit avec des bouchons d'oreilles moulés, arceaux, casques ou coquilles.

4 - Protéger le visage avec des écrans faciaux, masques, cagoules de soudage ou visière.

5 - Protéger les voies respiratoire avec des masques jetables, demi-masques et masques filtrants.

6 - Protéger les mains avec des gants, manchettes en toutes matières et pour différents risques.

7 - Protéger les pieds avec des chaussures, bottes, cuissardes, waders, sabots contre l'écrasement.

8 - Protéger le corps avec des vêtements professionnels, surbottes, coiffes contre les risques.

Fabrication Française

Livraison express

SWEAT TRAVAIL

SWEAT SHIRT POLYESTER

Sweat travail avec traitement anti-peluchage, lavage intensifs et renforts.

DESCRIPTION
SWEAT-SHIRT 100 % polyester avec traitement anti-peluchage, renfort aux coudes, poche poitrine à soufflet côté coeur.

TAILLE
L en gris foncé.

La fiche conseils...

Un équipement de protection individuelle (EPI) doit protéger efficacement un individu contre un risque et une activité donnée.

1 - Protéger la tête avec des casques de chantier et spécifiques (pompiers) ou casquettes anti-heurts.

2 - Protéger les yeux avec des lunettes, surlunettes, protecteurs faciaux ou masques enveloppants.

3 - Protéger du bruit avec des bouchons d'oreilles moulés, arceaux, casques ou coquilles.

4 - Protéger le visage avec des écrans faciaux, masques, cagoules de soudage ou visière.

5 - Protéger les voies respiratoire avec des masques jetables, demi-masques et masques filtrants.

6 - Protéger les mains avec des gants, manchettes en toutes matières et pour différents risques.

7 - Protéger les pieds avec des chaussures, bottes, cuissardes, waders, sabots contre l'écrasement.

8 - Protéger le corps avec des vêtements professionnels, surbottes, coiffes contre les risques.

Fabrication Française

Livraison express

FDS disponible sur simple demande sur le site www.metaltop.fr ou au 04 70 28 93 00

METALTOP avenue des Rimords 03410 DOMERAT
Tel: 04 70 28 93 00 Fax: 04 70 28 93 01 www.metaltop.fr

PARKA MARINE

PARKA ISOLANT

Parka marine en polyester avec une doublure isolante en ouate aluminisée.

DESCRIPTION
PARKA ISOLANT 100 % polyester avec doublure isolante en ouate aluminisée, capuche intégrée, portebadge, poche portefeuille et téléphone.

TAILLE
L en bleu marine.

La fiche conseils...

Un équipement de protection individuelle (EPI) doit protéger efficacement un individu contre un risque et une activité donnée.

1 - Protéger la tête avec des casques de chantier et spécifiques (pompiers) ou casquettes anti-heurts.

2 - Protéger les yeux avec des lunettes, surlunettes, protecteurs faciaux ou masques enveloppants.

3 - Protéger du bruit avec des bouchons d'oreilles moulés, arceaux, casques ou coquilles.

4 - Protéger le visage avec des écrans faciaux, masques, cagoules de soudage ou visière.

5 - Protéger les voies respiratoire avec des masques jetables, demi-masques et masques filtrants.

6 - Protéger les mains avec des gants, manchettes en toutes matières et pour différents risques.

7 - Protéger les pieds avec des chaussures, bottes, cuissardes, waders, sabots contre l'écrasement.

8 - Protéger le corps avec des vêtements professionnels, surbottes, coiffes contre les risques.

Fabrication Française

Livraison express

Satisfait ou remboursé

FDS disponible sur simple demande sur le site www.metaltop.fr ou au 04 70 28 93 00

METALTOP avenue des Rimords 03410 DOMERAT
Tel: 04 70 28 93 00 Fax: 04 70 28 93 01 www.metaltop.fr

TENNIS SECURITE

CHAUSSURE BASSE

Tennis sécurité de sport anti perforation en nylon mèche et toile nubuck.

DESCRIPTION
CHAUSSURE BASSE de sport en nylon mèche et toile nubuck avec embout polymère antiperforation ultra léger.

NORME
Norme EN ISO 20345 S3.

POINTURES
41 au 45.

La fiche conseils...

Un équipement de protection individuelle (EPI) doit protéger efficacement un individu contre un risque et une activité donnée.

1 - Protéger la tête avec des casques de chantier et spécifiques (pompiers) ou casquettes anti-heurts.

2 - Protéger les yeux avec des lunettes, surlunettes, protecteurs faciaux ou masques enveloppants.

3 - Protéger du bruit avec des bouchons d'oreilles moulés, arceaux, casques ou coquilles.

4 - Protéger le visage avec des écrans faciaux, masques, cagoules de soudage ou visière.

5 - Protéger les voies respiratoire avec des masques jetables, demi-masques et masques filtrants.

6 - Protéger les mains avec des gants, manchettes en toutes matières et pour différents risques.

7 - Protéger les pieds avec des chaussures, bottes, cuissardes, waders, sabots contre l'écrasement.

8 - Protéger le corps avec des vêtements professionnels, surbottes, coiffes contre les risques.

Fabrication Française

Livraison express

FDS disponible sur simple demande sur le site www.metaltop.fr ou au 04 70 28 93 00

METALTOP avenue des Rimords 03410 DOMERAT
Tel: 04 70 28 93 00 Fax: 04 70 28 93 01 www.metaltop.fr

BASKET SECURITE

CHAUSSURE HAUTE

Basket sécurité de sport en nylon avec doublure anti transpiration.

DESCRIPTION
CHAUSSURE HAUTE de sport en nylon avec doublure anti transpiration et embout polymère ultra léger antiperforation.

NORME
Norme EN ISO 20345 S3.

POINTURES
41 au 45.

La fiche conseils...

Un équipement de protection individuelle (EPI) doit protéger efficacement un individu contre un risque et une activité donnée.

1 - Protéger la tête avec des casques de chantier et spécifiques (pompiers) ou casquettes anti-heurts.

2 - Protéger les yeux avec des lunettes, surlunettes, protecteurs faciaux ou masques enveloppants.

3 - Protéger du bruit avec des bouchons d'oreilles moulés, arceaux, casques ou coquilles.

4 - Protéger le visage avec des écrans faciaux, masques, cagoules de soudage ou visière.

5 - Protéger les voies respiratoire avec des masques jetables, demi-masques et masques filtrants.

6 - Protéger les mains avec des gants, manchettes en toutes matières et pour différents risques.

7 - Protéger les pieds avec des chaussures, bottes, cuissardes, waders, sabots contre l'écrasement.

8 - Protéger le corps avec des vêtements professionnels, surbottes, coiffes contre les risques.

Fabrication Française

Livraison express

FDS disponible sur simple demande sur le site www.metaltop.fr ou au 04 70 28 93 00

METALTOP avenue des Rimords 03410 DOMERAT
Tel: 04 70 28 93 00 Fax: 04 70 28 93 01 www.metaltop.fr

LE CATALOGUE MENAGER

FDS disponible sur simple demande sur le site www.metaltop.fr ou au 04 70 28 93 00

METALTOP avenue des Rimords 03410 DOMERAT
Tel: 04 70 28 93 00 Fax: 04 70 28 93 01 www.metaltop.fr

EPONGE RECURANTE

EPONGE DOUBLE FACE

Eponge récurante à récurer ou absorber selon le choix de la double face.

DESCRIPTION
EPONGE RECURANTE à double face pour récurer ou absorber avec une seule éponge de qualité alimentaire. Spécialement conçue pour les nettoyages difficiles.

DIMENSIONS
110 x 70 x 26 cm.

La fiche conseils...

Un nettoyant ménager efficace doit assurer un parfait dégraissage des souillures sans jamais agresser les surfaces.

1 - Sélectionner le nettoyant adéquat en fonction du type de salissures et de la surface à nettoyer.

2 - Lire attentivement l'étiquette sur les précautions d'emploi, le dosage et l'application conseillés.

3 - Eviter l'application du détergent lorsque la surface est trop chaude lors d'exposition prolongée au soleil.

4 - Utiliser de l'eau chaude ou tiède afin d'améliorer l'efficacité et la rapidité d'action du produit.

5 - Ne jamais surconcentrer le produit sans essai préalable pour une totale innocuité sur le support.

6 - Utiliser le produit ménager en pulvérisation, au chiffon ou à l'éponge en insistant bien sur les tâches.

7 - Laissez le nettoyant agir 10 à 20 mn afin de solubiliser les souillures avant de procéder au rinçage.

8 - Rincer abondamment après le nettoyage afin d'éviter les traces ou les auréoles après séchage.

Fabrication Française

Livraison express

DETERGENT SOL

MIXTE TENSIO ACTIFS

Détergent sol pour nettoyer, assainir et désodoriser tous vos sols.

AVANTAGES
Nettoyage puissant de toutes salissures.
Surconcentré d'où un coût économique.
Ne laisse pas de trace après rinçage.
Agréable odeur de pin aprés usage.

RENDEMENT
Peu sale : 1 l dans 100 l d'eau.
Sale : 1 l dans 50 l d'eau.
Très sale : Prêt à l'emploi.

DILUANT
Eau.

RECOMMANDATIONS
Proscrire le mélange avec d'autres nettoyants pour ne pas diminuer les performances du détergent sol.
Diluer à l'eau chaude ou tiède pour augmenter l'efficacité d'action du détergent sol.
Effectuer une légère agitation après dilution pour une meilleure homogénéité.
Frotter à la brosse lors de l'utilisation du détergent pour en augmenter l'efficacité.
Laisser agir 15 à 20 mn avant d'effectuer un rinçage abondant à grande eau.
Stocker le détergent sol dans une zone tempérée à l'abri du gel pour une meilleure conservation.

CARACTERISTIQUES
Aspect : Liquide
Point éclair : Sans
Taux cov : 0 g/l
Viscosité : Moins de 2 mn
Densité : Moins de 1 kg/l
Etiquetage : GHS07
Teintes : Jaune
Emission : cov-A+

La fiche conseils...

Un nettoyant ménager efficace doit assurer un parfait dégraissage des souillures sans jamais agresser les surfaces.

1 - Sélectionner le nettoyant adéquat en fonction du type de salissures et de la surface à nettoyer.

2 - Lire attentivement l'étiquette sur les précautions d'emploi, le dosage et l'application conseillés.

3 - Eviter l'application du détergent lorsque la surface est trop chaude lors d'exposition prolongée au soleil.

4 - Utiliser de l'eau chaude ou tiède afin d'améliorer l'efficacité et la rapidité d'action du détergent sol.

5 - Ne jamais surconcentrer le détergent sol sans essai préalable pour une totale innocuité.

6 - Utiliser le détergent sol en pulvérisation, au chiffon ou à l'éponge en insistant bien sur les tâches.

7 - Laissez le nettoyant agir 10 à 20 mn afin de solubiliser les souillures avant de procéder au rinçage.

8 - Rincer abondamment après le nettoyage afin d'éviter les traces ou les auréoles après séchage.

Fabrication Française

Livraison express

Satisfait ou remboursé

Émissions dans l'air intérieur A+

FDS disponible sur simple demande sur le site www.metaltop.fr ou au 04 70 28 93 00

METALTOP avenue des Rimords 03410 DOMERAT
Tel: 04 70 28 93 00 Fax: 04 70 28 93 01 www.metaltop.fr

LIQUIDE VAISSELLE

MIXTE TENSIO ACTIFS

Liquide vaisselle alimentaire pour bien nettoyer la vaisselle à la main.

AVANTAGES
Nettoie sans laisser de traces ou d'auréoles.
Pouvoir dissolvant trés efficace sur les graisses.
Excellente tolérance lors de sensibilités allergiques.
Conforme aux normes sur les détergents alimentaires.

RENDEMENT
Peu sale : 1 l dans 1000 l d'eau.
Sale : 1 l dans 800 l d'eau.
Très sale : 1 l dans 500 l d'eau.

DILUANT
Eau.

RECOMMANDATIONS
Réserver le détergent à une utilisation manuelle car l'usage machine produirait une mousse abondante.
Proscrire le mélange avec d'autres nettoyants pour ne pas en diminuer les performances.
Utiliser le le liquide vaisselle pur accompagné d'un tampon abrasif pour éliminer les salissures tenaces.
Rincer à l'eau chaude ou tiède pour améliorer la brillance de la vaisselle.
Veiller à un bon essuyage afin de parfaitement éliminer toutes matières résiduelles.
Stocker le liquide vaisselle dans une zone tempérée à l'abri du gel pour une meilleure conservation.

CARACTERISTIQUES
Aspect : Gel
Point éclair : Sans
Taux cov : 0 g/l
Viscosité : Moins de 2 mn
Densité : Moins de 1 kg/l
Etiquetage : GHS07
Teintes : Incolore
Emission : cov-A+

La fiche conseils...

Un nettoyant ménager efficace doit assurer un parfait dégraissage des souillures sans jamais agresser les surfaces.

1 - Sélectionner le nettoyant adéquat en fonction du type de salissures et de la surface à nettoyer.

2 - Lire attentivement l'étiquette sur les précautions d'emploi, le dosage et l'application conseillés.

3 - Eviter l'application du détergent lorsque la surface est trop chaude lors d'exposition prolongée au soleil.

4 - Utiliser de l'eau chaude ou tiède afin d'améliorer l'efficacité et la rapidité d'action du liquide vaisselle.

5 - Ne jamais surconcentrer le liquide vaisselle sans essai préalable pour une totale innocuité.

6 - Utiliser le liquide vaisselle en pulvérisation, au chiffon ou à l'éponge en insistant bien sur les tâches.

7 - Laissez le nettoyant agir 10 à 20 mn afin de solubiliser les souillures avant de procéder au rinçage.

8 - Rincer abondamment après le nettoyage afin d'éviter les traces ou les auréoles après séchage.

Fabrication Française

Livraison express

Satisfait ou remboursé

ÉMISSIONS DANS L'AIR INTÉRIEUR* A+

FDS disponible sur simple demande sur le site www.metaltop.fr ou au 04 70 28 93 00

METALTOP avenue des Rimords 03410 DOMERAT
Tel: 04 70 28 93 00 Fax: 04 70 28 93 01 www.metaltop.fr

NETTOYANT MULTI-USAGES

MIXTE TENSIO ACTIFS

Nettoyant multi-usages alimentaire pour un nettoyage très polyvalent.

AVANTAGES
Très efficace sur tous types de surfaces grasses.
Usage sur vaisselle, textiles, moquette ou carrelage.
Polyvalent pour un usage industriel et ménager.
Utilisation à trés faible dosage de 0,5 à 5 %.

RENDEMENT
Peu sale : 1 l dans 200 l d'eau.
Sale : 1 l dans 100 l d'eau.
Très sale : 1 l dans 10 l d'eau.

DILUANT
Eau.

RECOMMANDATIONS
Réserver le détergent à une utilisation manuelle car l'usage machine produirait une mousse abondante.
Proscrire le mélange pour ne pas diminuer les performances du nettoyant multi-usages.
Diluer à l'eau chaude ou tiède pour augmenter l'efficacité d'action du nettoyant multi-usages.
Frotter à la brosse lors de l'utilisation du détergent pour en augmenter l'efficacité.
Laisser agir 15 à 20 mn avant d'effectuer un rinçage abondant à grande eau.
Stocker le nettoyant multi-usages dans une zone tempérée à l'abri du gel pour une meilleure conservation.

CARACTERISTIQUES
Aspect : Gel
Point éclair : Sans
Taux cov : 0 g/l
Viscosité : Moins de 2 mn
Densité : Moins de 1 kg/l
Etiquetage : GHS07
Teintes : Incolore
Emission : cov-A+

La fiche conseils...

Un nettoyant ménager efficace doit assurer un parfait dégraissage des souillures sans jamais agresser les surfaces.

1 - Sélectionner le nettoyant adéquat en fonction du type de salissures et de la surface à nettoyer.

2 - Lire attentivement l'étiquette sur les précautions d'emploi, le dosage et l'application conseillés.

3 - Eviter l'application du détergent lorsque la surface est trop chaude lors d'exposition prolongée au soleil.

4 - Utiliser de l'eau chaude ou tiède afin d'améliorer l'efficacité et la rapidité du nettoyant multi-usages.

5 - Ne jamais surconcentrer le nettoyant multi-usages sans essai préalable pour une totale innocuité.

6 - Utiliser le nettoyant multi-usages en pulvérisation, au chiffon ou à l'éponge en insistant sur les tâches.

7 - Laissez le nettoyant agir 10 à 20 mn afin de solubiliser les souillures avant de procéder au rinçage.

8 - Rincer abondamment après le nettoyage afin d'éviter les traces ou les auréoles après séchage.

Fabrication Française

Livraison express

Satisfait ou remboursé

Émissions dans l'air intérieur A+

FDS disponible sur simple demande sur le site www.metaltop.fr ou au 04 70 28 93 00

METALTOP avenue des Rimords 03410 DOMERAT
Tel: 04 70 28 93 00 Fax: 04 70 28 93 01 www.metaltop.fr

BOBINE ESSUYAGE

OUATE NATURELLE

Ouate naturelle 1000 très absorbante pour tous les types de liquides.

DESCRIPTION
OUATE BLANCHE naturelle absorbante pour tous types de liquides grâce à une forte épaisseur apportant une innocuité totale.

CONTENANCE
Rouleaux de 1000 feuilles de 29 x 22 cm.

La fiche conseils...

Un nettoyant ménager efficace doit assurer un parfait dégraissage des souillures sans jamais agresser les surfaces.

1 - Sélectionner le nettoyant adéquat en fonction du type de salissures et de la surface à nettoyer.

2 - Lire attentivement l'étiquette sur les précautions d'emploi, le dosage et l'application conseillés.

3 - Eviter l'application du détergent lorsque la surface est trop chaude lors d'exposition prolongée au soleil.

4 - Utiliser de l'eau chaude ou tiède afin d'améliorer l'efficacité et la rapidité d'action du produit.

5 - Ne jamais surconcentrer le produit sans essai préalable pour une totale innocuité sur le support.

6 - Utiliser le produit ménager en pulvérisation, au chiffon ou à l'éponge en insistant bien sur les tâches.

7 - Laissez le nettoyant agir 10 à 20 mn afin de solubiliser les souillures avant de procéder au rinçage.

8 - Rincer abondamment après le nettoyage afin d'éviter les traces ou les auréoles après séchage.

Fabrication Française

Livraison express

Satisfait ou remboursé

FDS disponible sur simple demande sur le site www.metaltop.fr ou au 04 70 28 93 00

METALTOP avenue des Rimords 03410 DOMERAT
Tel: 04 70 28 93 00 Fax: 04 70 28 93 01 www.metaltop.fr

GANTS MENAGE

GANTS LATEX

Gants ménage antidérapant à relief avec un intérieur en coton naturel floqué.

DESCRIPTION
GANTS LATEX à relief antidérapant avec intérieur en coton naturel floqué diminuant la transpiration pour un meilleur confort. Conçu pour résister aux agressions ménagères.

DIMENSIONS
7,5 en jaune.

La fiche conseils...

Un nettoyant ménager efficace doit assurer un parfait dégraissage des souillures sans jamais agresser les surfaces.

1 - Sélectionner le nettoyant adéquat en fonction du type de salissures et de la surface à nettoyer.

2 - Lire attentivement l'étiquette sur les précautions d'emploi, le dosage et l'application conseillés.

3 - Eviter l'application du détergent lorsque la surface est trop chaude lors d'exposition prolongée au soleil.

4 - Utiliser de l'eau chaude ou tiède afin d'améliorer l'efficacité et la rapidité d'action du produit.

5 - Ne jamais surconcentrer le produit sans essai préalable pour une totale innocuité sur le support.

6 - Utiliser le produit ménager en pulvérisation, au chiffon ou à l'éponge en insistant bien sur les tâches.

7 - Laissez le nettoyant agir 10 à 20 mn afin de solubiliser les souillures avant de procéder au rinçage.

8 - Rincer abondamment après le nettoyage afin d'éviter les traces ou les auréoles après séchage.

Fabrication Française

Livraison express

SACS POUBELLES

SACS POLYETHYLENE

Sacs poubelles de très forte épaisseur très résistants à la déchirure.

DESCRIPTION
SACS POUBELLES en polyéthylène de forte épaisseur pour une tenue exceptionnelle à la déchirure ou la perforation.

CONTENANCE
50 L : lot de 200 sacs 40 microns (8 x 25 rouleaux)
100 L : lot de 200 sacs 55 microns (8 x 25 rouleaux)
150 L : lot de 100 sacs 70 microns (5 x 20 rouleaux)

La fiche conseils...

Un nettoyant ménager efficace doit assurer un parfait dégraissage des souillures sans jamais agresser les surfaces.

1 - Sélectionner le nettoyant adéquat en fonction du type de salissures et de la surface à nettoyer.

2 - Lire attentivement l'étiquette sur les précautions d'emploi, le dosage et l'application conseillés.

3 - Eviter l'application du détergent lorsque la surface est trop chaude lors d'exposition prolongée au soleil.

4 - Utiliser de l'eau chaude ou tiède afin d'améliorer l'efficacité et la rapidité d'action du produit.

5 - Ne jamais surconcentrer le produit sans essai préalable pour une totale innocuité sur le support.

6 - Utiliser le produit ménager en pulvérisation, au chiffon ou à l'éponge en insistant bien sur les tâches.

7 - Laissez le nettoyant agir 10 à 20 mn afin de solubiliser les souillures avant de procéder au rinçage.

8 - Rincer abondamment après le nettoyage afin d'éviter les traces ou les auréoles après séchage.

Fabrication Française

Livraison express

ASSOUPLISSANT LINGE

TENSIO ACTIFS

Assouplissant linge parfumé pour redonner de la souplesse à vos textiles.

AVANTAGES
Redonne la souplesse à tout le linge.
Facilite le repassage car antistatique.
Parfume agréablement tous les textiles.
Economique par son faible dosage.

RENDEMENT
Peu sale : 15 g pour 5 kg de linge.
Sale : 10 g pour 5 kg de linge.
Très sale : 5 g pour 5 kg de linge.

DILUANT
Eau.

RECOMMANDATIONS
Vérifier sur l'étiquette des textiles que les assouplissants soient bien autorisés.
Utiliser que pour le linge en machine car l'assouplissant linge peut laisser des traces.
Respecter les dosages prévus afin d'obtenir un rinçage efficace sans résidu.
Introduire l'assouplissant dans le bac réservé à cet usage et non au milieu du linge.
Ne pas introduire l'assouplissant en cours de lavage car son action ne serait pas complète.
Conserver l'emballage fermé à l'abri de l'humidité pour une durée de vie optimale.

CARACTERISTIQUES
Aspect : Liquide
Point éclair : Sans
Taux cov : 0 g/l
Viscosité : Moins de 2 mn
Densité : Moins de 1 kg/l
Etiquetage : Sans
Teintes : Blanc
Emission : cov-A+

La fiche conseils...

Un nettoyant ménager efficace doit assurer un parfait dégraissage des souillures sans jamais agresser les surfaces.

1 - Sélectionner le nettoyant adéquat en fonction du type de salissures et de la surface à nettoyer.

2 - Lire attentivement l'étiquette sur les précautions d'emploi, le dosage et l'application conseillés.

3 - Eviter l'application du détergent lorsque la surface est trop chaude lors d'exposition prolongée au soleil.

4 - Utiliser de l'eau chaude ou tiède afin d'améliorer efficacité et rapidité de l'assouplissant linge.

5 - Ne jamais surconcentrer l'assouplissant linge sans essai préalable pour une totale innocuité.

6 - Utiliser l'assouplissant linge en pulvérisation, au chiffon ou à l'éponge en insistant sur les tâches.

7 - Laissez le nettoyant agir 10 à 20 mn afin de solubiliser les souillures avant de procéder au rinçage.

8 - Rincer abondamment après le nettoyage afin d'éviter les traces ou les auréoles après séchage.

Fabrication Française

Livraison express

Satisfait ou remboursé

Émissions dans l'air intérieur A+

FDS disponible sur simple demande sur le site www.metaltop.fr ou au 04 70 28 93 00

METALTOP avenue des Rimords 03410 DOMERAT
Tel: 04 70 28 93 00 Fax: 04 70 28 93 01 www.metaltop.fr

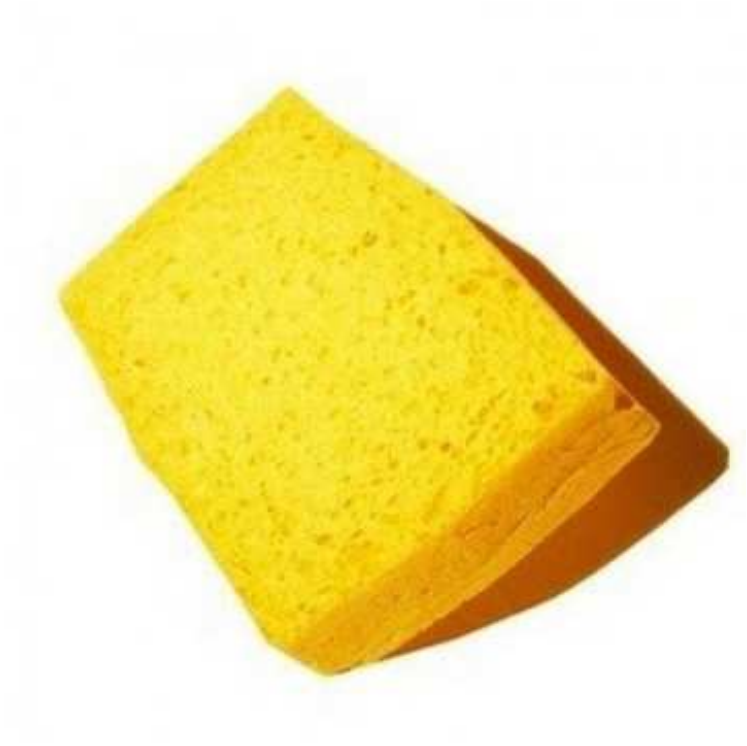

EPONGE TRADITION

EPONGE ABSORBANTE

Eponge tradition souple et très résistante pour faciliter l'usage quotidien.

DESCRIPTION
EPONGE ABSORBANTE bordée pour une grande résistance à l'effilochage dans le temps. Reste souple et légère afin de faciliter son usage ménager quotidien.

DIMENSIONS
123 x 91 x 35 mm.

La fiche conseils...

Un nettoyant ménager efficace doit assurer un parfait dégraissage des souillures sans jamais agresser les surfaces.

1 - Sélectionner le nettoyant adéquat en fonction du type de salissures et de la surface à nettoyer.

2 - Lire attentivement l'étiquette sur les précautions d'emploi, le dosage et l'application conseillés.

3 - Eviter l'application du détergent lorsque la surface est trop chaude lors d'exposition prolongée au soleil.

4 - Utiliser de l'eau chaude ou tiède afin d'améliorer l'efficacité et la rapidité d'action du produit.

5 - Ne jamais surconcentrer le produit sans essai préalable pour une totale innocuité sur le support.

6 - Utiliser le produit ménager en pulvérisation, au chiffon ou à l'éponge en insistant bien sur les tâches.

7 - Laissez le nettoyant agir 10 à 20 mn afin de solubiliser les souillures avant de procéder au rinçage.

8 - Rincer abondamment après le nettoyage afin d'éviter les traces ou les auréoles après séchage.

Fabrication Française

Livraison express

FDS disponible sur simple demande sur le site www.metaltop.fr ou au 04 70 28 93 00

METALTOP avenue des Rimords 03410 DOMERAT
Tel: 04 70 28 93 00 Fax: 04 70 28 93 01 www.metaltop.fr

EPONGE TRAVAUX

EPONGE POLYESTER

Eponge gros travaux ayant une très grande tenue à l'effilochement.

DESCRIPTION
EPONGE POLYESTER beige de grande dimension et de densité moyenne pour un usage lors de gros travaux de nettoyage grâce à une trés grande résistance à l'effilochement.

DIMENSIONS
140 x 100 x 50 mm.

La fiche conseils...

Un nettoyant ménager efficace doit assurer un parfait dégraissage des souillures sans jamais agresser les surfaces.

1 - Sélectionner le nettoyant adéquat en fonction du type de salissures et de la surface à nettoyer.

2 - Lire attentivement l'étiquette sur les précautions d'emploi, le dosage et l'application conseillés.

3 - Eviter l'application du détergent lorsque la surface est trop chaude lors d'exposition prolongée au soleil.

4 - Utiliser de l'eau chaude ou tiède afin d'améliorer l'efficacité et la rapidité d'action du produit.

5 - Ne jamais surconcentrer le produit sans essai préalable pour une totale innocuité sur le support.

6 - Utiliser le produit ménager en pulvérisation, au chiffon ou à l'éponge en insistant bien sur les tâches.

7 - Laissez le nettoyant agir 10 à 20 mn afin de solubiliser les souillures avant de procéder au rinçage.

8 - Rincer abondamment après le nettoyage afin d'éviter les traces ou les auréoles après séchage.

Fabrication Française

Livraison express

FDS disponible sur simple demande sur le site www.metaltop.fr ou au 04 70 28 93 00

SAVON MAINS

MIXTE TENSIO ACTIFS

Savon mains pour nettoyer les salissures courantes de tous les jours sur les mains.

AVANTAGES
Très bon pouvoir émulsionnant des souillures.
Excellente tolérance lors de sensibilités allergiques.
Assouplit la peau en enréchissant l'épiderme.
Norme afnor 73101 des savons d'ateliers sans solvant.

RENDEMENT
Peu sale : 4 ml par lavage.
Sale : 8 ml par lavage.
Très sale : 12 ml par lavage.

DILUANT
Eau.

RECOMMANDATIONS
Réserver l'usage de ce savon au lavage des mains en excluant toute autre partie du corps.
Doser de préférence avec une pompe prévue à cette effet afin d'avoir toujours la quantité optimum de gel.
Utiliser ce savon toujours sur mains sèches pour une meilleure efficacité sur les salissures.
Emulsionner le savon avec un peu d'eau en insistant sur les parties les plus sales.
Faire mousser le savon mains en brossant afin d'obtenir un nettoyage en profondeur.
Rincer soigneusement à grande eau en veillant à ne pas laisser de traces résiduelles.

CARACTERISTIQUES
Aspect : Gel
Point éclair : Sans
Taux cov : 0 g/l
Viscosité : Moins de 2 mn
Densité : Moins de 1 kg/l
Etiquetage : GHS07
Teintes : Incolore
Emission : cov-A+

La fiche conseils...

Un nettoyant ménager efficace doit assurer un parfait dégraissage des souillures sans jamais agresser les surfaces.

1 - Sélectionner le nettoyant adéquat en fonction du type de salissures et de la surface à nettoyer.

2 - Lire attentivement l'étiquette sur les précautions d'emploi, le dosage et l'application conseillés.

3 - Eviter l'application du détergent lorsque la surface est trop chaude lors d'exposition prolongée au soleil.

4 - Utiliser de l'eau chaude ou tiède afin d'améliorer l'efficacité et la rapidité d'action du savon mains.

5 - Ne jamais surconcentrer le savon mains sans essai préalable pour une totale innocuité.

6 - Utiliser le savon mains en pulvérisation, au chiffon ou à l'éponge en insistant bien sur les tâches.

7 - Laissez le nettoyant agir 10 à 20 mn afin de solubiliser les souillures avant de procéder au rinçage.

8 - Rincer abondamment après le nettoyage afin d'éviter les traces ou les auréoles après séchage.

Fabrication Française

Livraison express

Émissions dans l'air intérieur A+

FDS disponible sur simple demande sur le site www.metaltop.fr ou au 04 70 28 93 00

METALTOP avenue des Rimords 03410 DOMERAT
Tel: 04 70 28 93 00 Fax: 04 70 28 93 01 www.metaltop.fr

LIQUIDE LAVE VAISSELLE

LESSIVE GEL

Liquide lave vaisselle pour laver tous types de vaisselle à la machine.

AVANTAGES
Economique car très concentré.
Anticalcaire même en eau très dure.
Evite l'encrassement des machines.
Ne laisse pas d'auréole sur la verrerie.

RENDEMENT
Peu sale : 30 ml par lavage.
Sale : 50 ml par lavage.
Très sale : 80 ml par lavage.

DILUANT
Eau.

RECOMMANDATIONS
Utiliser que pour des lavages en machine car le liquide lave vaisselle peut laisser des traces.
Diminuer les doses en cas d'eau douce ou de vaisselle peu sale et les augmenter en cas contraire.
Respecter les dosages prévus sans excès afin d'obtenir un rinçage sans traces après séchage.
Introduire le gel liquide dans le bac réservé à cet usage en veillant à respecter le dosage recommandé.
Apporter une meilleure qualité de lavage de votre vaisselle en utilisant un sel régénérant approprié.
Conserver l'emballage fermé à l'abri de l'humidité pour une durée de vie optimale de votre gel liquide.

CARACTERISTIQUES
Aspect : Liquide
Point éclair : Sans
Taux cov : 0 g/l
Viscosité : Moins de 2 mn
Densité : Moins de 1 kg/l
Etiquetage : GHS07
Teintes : Incolore
Emission : cov-A+

La fiche conseils...

Un nettoyant ménager efficace doit assurer un parfait dégraissage des souillures sans jamais agresser les surfaces.

1 - Sélectionner le nettoyant adéquat en fonction du type de salissures et de la surface à nettoyer.

2 - Lire attentivement l'étiquette sur les précautions d'emploi, le dosage et l'application conseillés.

3 - Eviter l'application du détergent lorsque la surface est trop chaude lors d'exposition prolongée au soleil.

4 - Utiliser de l'eau chaude ou tiède afin d'améliorer l'efficacité et la rapidité du liquide lave vaisselle.

5 - Ne jamais surconcentrer le liquide lave vaisselle sans essai préalable pour une totale innocuité.

6 - Utiliser le liquide lave vaisselle en pulvérisation, chiffon ou éponge en insistant sur les tâches.

7 - Laissez le nettoyant agir 10 à 20 mn afin de solubiliser les souillures avant de procéder au rinçage.

8 - Rincer abondamment après le nettoyage afin d'éviter les traces ou les auréoles après séchage.

Fabrication Française

Livraison express

ÉMISSIONS DANS L'AIR INTÉRIEUR* A+

FDS disponible sur simple demande sur le site www.metaltop.fr ou au 04 70 28 93 00

METALTOP avenue des Rimords 03410 DOMERAT
Tel: 04 70 28 93 00 Fax: 04 70 28 93 01 www.metaltop.fr

LIQUIDE LAVE LINGE

LESSIVE GEL

Liquide lave linge pour bien laver tous types de textiles à la machine à laver.

AVANTAGES
Economique car formule très concentrée.
Efficace dès les plus basses températures.
Préserve le blanc et les couleurs délicates.
Elimine en profondeur les taches les plus tenaces.

RENDEMENT
Peu sale : 30 ml par lavage.
Sale : 50 ml par lavage.
Très sale : 70 ml par lavage.

DILUANT
Eau.

RECOMMANDATIONS
Utiliser que pour des lavages en machine car le produit peut laisser des traces.
Diminuer les doses indiquées en cas d'eau douce ou de linge peu sale et les augmenter en cas contraire.
Respecter les dosages prévus sans excès afin d'obtenir un rinçage sans traces après séchage.
Introduire le gel liquide dans le bac réservé à cet usage en veillant à respecter le dosage recommandé.
Apporter une meilleure souplesse de lavage de votre linge en utilisant un assouplissant approprié.
Conserver l'emballage fermé à l'abri de l'humidité pour une durée de vie optimale de votre gel liquide.

CARACTERISTIQUES
Aspect : Liquide
Point éclair : Sans
Taux cov : 0 g/l
Viscosité : Moins de 2 mn
Densité : Moins de 1 kg/l
Etiquetage : GHS07
Teintes : Incolore
Emission : cov-A+

La fiche conseils...

Un nettoyant ménager efficace doit assurer un parfait dégraissage des souillures sans jamais agresser les surfaces.

1 - Sélectionner le nettoyant adéquat en fonction du type de salissures et de la surface à nettoyer.

2 - Lire attentivement l'étiquette sur les précautions d'emploi, le dosage et l'application conseillés.

3 - Eviter l'application du détergent lorsque la surface est trop chaude lors d'exposition prolongée au soleil.

4 - Utiliser de l'eau chaude ou tiède afin d'améliorer efficacité et rapidité du liquide lave linge.

5 - Ne jamais surconcentrer le liquide lave linge sans essai préalable pour une totale innocuité.

6 - Utiliser le liquide lave linge en pulvérisation, au chiffon ou à l'éponge en insistant sur les tâches.

7 - Laissez le nettoyant agir 10 à 20 mn afin de solubiliser les souillures avant de procéder au rinçage.

8 - Rincer abondamment après le nettoyage afin d'éviter les traces ou les auréoles après séchage.

Fabrication Française

Livraison express

ÉMISSIONS DANS L'AIR INTÉRIEUR* A+

FDS disponible sur simple demande sur le site www.metaltop.fr ou au 04 70 28 93 00

METALTOP avenue des Rimords 03410 DOMERAT
Tel: 04 70 28 93 00 Fax: 04 70 28 93 01 www.metaltop.fr

LINGETTES

LINGETTES

Lingettes universelles à double face pour gratter ou nettoyer les salissures les plus tenaces.

AVANTAGES
Hypoallergéniques prédécoupées par 80 lingettes.
Norme NSF pour une utilisation en agroalimentaire.
Double face pour gratter ou nettoyer les salissures.
Nettoie sans rincer les taches les plus tenaces.

RENDEMENT
Peu sale : Prêt à l'emploi.
Sale : Prêt à l'emploi.
Très sale : Prêt à l'emploi.

DILUANT
Eau.

RECOMMANDATIONS
Ne pas utiliser sur surfaces trop chaudes pour ne pas laisser de traces ou d'auréoles résiduelles.
Proscrire sur d'autres parties du corps que les mains afin d'éviter les risques d'irritations ou d'allergies.
Ajouter un verre d'eau dans l'emballage sur lingettes trop sèches et agiter fortement pour les imprégner.
Utiliser la face rugueuse pour les dépôts incrustés et essuyer avec la face douce pour la finition.
Rassembler les lingettes usagées et les éliminer avec les ordures conformément à la législation en vigueur.
Conserver le seau fermé après usage dans un lieu sec et frais afin d'éviter le dessèchement des lingettes.

CARACTERISTIQUES
Aspect : Non tissé
Point éclair : Sans
Taux cov : Moins de 10 g/l
Etiquetage : Sans
Teintes : Bleu
Emission : cov-A+

La fiche conseils...

Un nettoyant ménager efficace doit assurer un parfait dégraissage des souillures sans jamais agresser les surfaces.

1 - Sélectionner le nettoyant adéquat en fonction du type de salissures et de la surface à nettoyer.

2 - Lire attentivement l'étiquette sur les précautions d'emploi, le dosage et l'application conseillés.

3 - Eviter l'application du détergent lorsque la surface est trop chaude lors d'exposition prolongée au soleil.

4 - Utiliser de l'eau chaude ou tiède afin d'améliorer l'efficacité et la rapidité d'action du produit.

5 - Ne jamais surconcentrer le produit sans essai préalable pour une totale innocuité sur le support.

6 - Utiliser le produit ménager en pulvérisation, au chiffon ou à l'éponge en insistant bien sur les tâches.

7 - Laissez le nettoyant agir 10 à 20 mn afin de solubiliser les souillures avant de procéder au rinçage.

8 - Rincer abondamment après le nettoyage afin d'éviter les traces ou les auréoles après séchage.

Fabrication Française
Livraison express
Satisfait ou remboursé
Émissions dans l'air intérieur A+

FDS disponible sur simple demande sur le site www.metaltop.fr ou au 04 70 28 93 00

METALTOP avenue des Rimords 03410 DOMERAT
Tel: 04 70 28 93 00 Fax: 04 70 28 93 01 www.metaltop.fr

BOBINE ESSUIE MAINS

OUATE NATURELLE

Ouate naturelle 125 très absorbante pour tous les types de liquides.

DESCRIPTION
OUATE BLANCHE naturelle absorbante pour tous types de liquides grâce à une forte épaisseur apportant une innocuité totale.

CONTENANCE
Rouleaux de 125 feuilles de 37 x 20 cm.

La fiche conseils...

Un nettoyant ménager efficace doit assurer un parfait dégraissage des souillures sans jamais agresser les surfaces.

1 - Sélectionner le nettoyant adéquat en fonction du type de salissures et de la surface à nettoyer.

2 - Lire attentivement l'étiquette sur les précautions d'emploi, le dosage et l'application conseillés.

3 - Eviter l'application du détergent lorsque la surface est trop chaude lors d'exposition prolongée au soleil.

4 - Utiliser de l'eau chaude ou tiède afin d'améliorer l'efficacité et la rapidité d'action du produit.

5 - Ne jamais surconcentrer le produit sans essai préalable pour une totale innocuité sur le support.

6 - Utiliser le produit ménager en pulvérisation, au chiffon ou à l'éponge en insistant bien sur les tâches.

7 - Laissez le nettoyant agir 10 à 20 mn afin de solubiliser les souillures avant de procéder au rinçage.

8 - Rincer abondamment après le nettoyage afin d'éviter les traces ou les auréoles après séchage.

Fabrication Française

Livraison express

Satisfait ou remboursé

FDS disponible sur simple demande sur le site www.metaltop.fr ou au 04 70 28 93 00

METALTOP avenue des Rimords 03410 DOMERAT
Tel: 04 70 28 93 00 Fax: 04 70 28 93 01 www.metaltop.fr

SERPILLIERE

SERPILLIERE COTON

Serpillière très résistante aux lavages sans se délaver ou s’effilocher.

DESCRIPTION
SERPILLIERE trés absorbante pour tous types de liquides grâce à une sélection rigoureuse des fibres résistant aux lavages successifs sans se délaver ou s’effilocher.

DIMENSIONS
100 x 60 cm par 2 piéces.

La fiche conseils...

Un nettoyant ménager efficace doit assurer un parfait dégraissage des souillures sans jamais agresser les surfaces.

1 - Sélectionner le nettoyant adéquat en fonction du type de salissures et de la surface à nettoyer.

2 - Lire attentivement l'étiquette sur les précautions d'emploi, le dosage et l'application conseillés.

3 - Eviter l'application du détergent lorsque la surface est trop chaude lors d'exposition prolongée au soleil.

4 - Utiliser de l'eau chaude ou tiède afin d'améliorer l'efficacité et la rapidité d'action du produit.

5 - Ne jamais surconcentrer le produit sans essai préalable pour une totale innocuité sur le support.

6 - Utiliser le produit ménager en pulvérisation, au chiffon ou à l'éponge en insistant bien sur les tâches.

7 - Laissez le nettoyant agir 10 à 20 mn afin de solubiliser les souillures avant de procéder au rinçage.

8 - Rincer abondamment après le nettoyage afin d'éviter les traces ou les auréoles après séchage.

Fabrication Française

Livraison express

FDS disponible sur simple demande sur le site www.metaltop.fr ou au 04 70 28 93 00

METALTOP avenue des Rimords 03410 DOMERAT
Tel: 04 70 28 93 00 Fax: 04 70 28 93 01 www.metaltop.fr

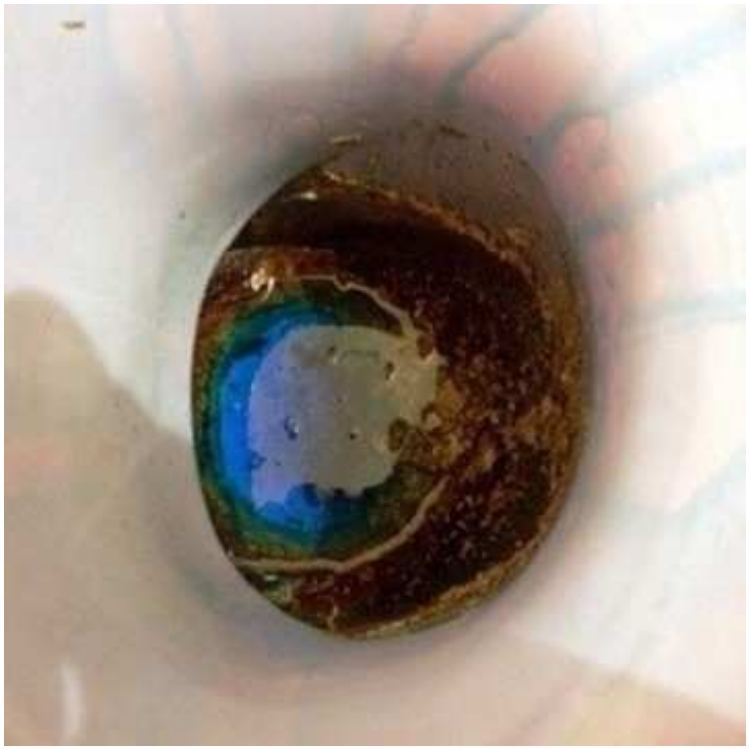

DEBOUCHEUR

BASE ALCALINE

Déboucheur pour les bouchons organiques dans les canalisations bloquées.

AVANTAGES
Action rapide sur matière organique.
Non agressif pour les tuyauteries.
Biodégradable et sans dangers.
Destruction des odeurs nauséabondes.

RENDEMENT
Peu sale : Prêt à l'emploi.
Sale : Prêt à l'emploi.
Très sale : Prêt à l'emploi.

DILUANT
Eau.

RECOMMANDATIONS
Proscrire tout mélange avec des produits acides afin d'éviter de provoquer des réactions dangereuses.
Effectuer impérativement un essai préalable sur surfaces sensibles non identifiées ou usagées.
Prohiber l'usage conjoint du déboucheur et du matériel de débouchage tels furet ou ventouse.
Se tenir suffisamment éloigné lors du débouchage de siphons pour ne pas risquer des projections.
Verser très progressivement le déboucheur directement dans les canalisations obstruées.
Laisser agir environ 30 mn et rincer abondamment à l'eau froide après le débouchage.

CARACTERISTIQUES
Aspect : Liquide
Point éclair : Sans
Taux cov : 0 g/l
Viscosité : Moins de 2 mn
Densité : Plus de 1 kg/l
Etiquetage : GHS05, GHS07
Teintes : Incolore
Emission : cov-A+

La fiche conseils...

Un nettoyant ménager efficace doit assurer un parfait dégraissage des souillures sans jamais agresser les surfaces.

1 - Sélectionner le nettoyant adéquat en fonction du type de salissures et de la surface à nettoyer.

2 - Lire attentivement l'étiquette sur les précautions d'emploi, le dosage et l'application conseillés.

3 - Eviter l'application du détergent lorsque la surface est trop chaude lors d'exposition prolongée au soleil.

4 - Utiliser de l'eau chaude ou tiède afin d'améliorer l'efficacité et la rapidité d'action du déboucheur.

5 - Ne jamais surconcentrer le déboucheur sans essai préalable pour une totale innocuité.

6 - Utiliser le déboucheur en pulvérisation, au chiffon ou à l'éponge en insistant bien sur les tâches.

7 - Laissez le nettoyant agir 10 à 20 mn afin de solubiliser les souillures avant de procéder au rinçage.

8 - Rincer abondamment après le nettoyage afin d'éviter les traces ou les auréoles après séchage.

Fabrication Française

Livraison express

Satisfait ou remboursé

Émissions dans l'air intérieur A+

FDS disponible sur simple demande sur le site www.metaltop.fr ou au 04 70 28 93 00

METALTOP avenue des Rimords 03410 DOMERAT
Tel: 04 70 28 93 00 Fax: 04 70 28 93 01 www.metaltop.fr

SAVON MECANICIEN

MIXTE TENSIO ACTIFS

Savon mécano renforcé pour nettoyer les fortes salissures sur les mains.

AVANTAGES
Forte action pénétrante pour décrasser les mains.
Consommation réduite par sa forte concentration.
Adoucissant grâce à ses agents naturels cutanés.
Norme afnor 73101 des savons d'ateliers sans solvant.

RENDEMENT
Peu sale : 4 ml par lavage.
Sale : 8 ml par lavage.
Très sale : 12 ml par lavage.

DILUANT
Eau.

RECOMMANDATIONS
Réserver l'usage de ce savon au lavage des mains en excluant toute autre partie du corps.
Doser de préférence avec une pompe prévue à cette effet afin d'avoir toujours la quantité optimum de gel.
Utiliser ce savon toujours sur mains sèches pour une meilleure efficacité sur les salissures.
Emulsionner le savon avec un peu d'eau en insistant sur les parties les plus sales.
Faire mousser le savon mécanicien en brossant afin d'obtenir un nettoyage en profondeur.
Rincer soigneusement à grande eau en veillant à ne pas laisser de traces résiduelles.

CARACTERISTIQUES
Aspect : Gel
Point éclair : Sans
Taux cov : Moins de 30 g/l
Viscosité : Moins de 2 mn
Densité : Moins de 1 kg/l
Etiquetage : GHS07
Teintes : Blanc
Emission : cov-A

La fiche conseils...

Un nettoyant ménager efficace doit assurer un parfait dégraissage des souillures sans jamais agresser les surfaces.

1 - Sélectionner le nettoyant adéquat en fonction du type de salissures et de la surface à nettoyer.

2 - Lire attentivement l'étiquette sur les précautions d'emploi, le dosage et l'application conseillés.

3 - Eviter l'application du détergent lorsque la surface est trop chaude lors d'exposition prolongée au soleil.

4 - Utiliser de l'eau chaude ou tiède afin d'améliorer l'efficacité et la rapidité du savon mécanicien.

5 - Ne jamais surconcentrer le savon mécanicien sans essai préalable pour une totale innocuité.

6 - Utiliser le savon mécanicien en pulvérisation, au chiffon ou à l'éponge en insistant bien sur les tâches.

7 - Laissez le nettoyant agir 10 à 20 mn afin de solubiliser les souillures avant de procéder au rinçage.

8 - Rincer abondamment après le nettoyage afin d'éviter les traces ou les auréoles après séchage.

Fabrication Française

Livraison express

Satisfait ou remboursé

Émissions dans l'air intérieur A

FDS disponible sur simple demande sur le site www.metaltop.fr ou au 04 70 28 93 00

METALTOP avenue des Rimords 03410 DOMERAT
Tel: 04 70 28 93 00 Fax: 04 70 28 93 01 www.metaltop.fr

PAPIER TOILETTE

OUATE CELLULOSE

Papier toilette microgaufré extra doux avec feuilles double épaisseurs.

DESCRIPTION
PAPIER TOILETTE en ouate de cellulose blanc microgaufré extra doux d'une grande résistance grace à des feuilles double épaisseurs. Grand confort en hygiene personnelle.

DIMENSIONS
10 cm x 23,2 m.

La fiche conseils...

Un nettoyant ménager efficace doit assurer un parfait dégraissage des souillures sans jamais agresser les surfaces.

1 - Sélectionner le nettoyant adéquat en fonction du type de salissures et de la surface à nettoyer.

2 - Lire attentivement l'étiquette sur les précautions d'emploi, le dosage et l'application conseillés.

3 - Eviter l'application du détergent lorsque la surface est trop chaude lors d'exposition prolongée au soleil.

4 - Utiliser de l'eau chaude ou tiède afin d'améliorer l'efficacité et la rapidité d'action du produit.

5 - Ne jamais surconcentrer le produit sans essai préalable pour une totale innocuité sur le support.

6 - Utiliser le produit ménager en pulvérisation, au chiffon ou à l'éponge en insistant bien sur les tâches.

7 - Laissez le nettoyant agir 10 à 20 mn afin de solubiliser les souillures avant de procéder au rinçage.

8 - Rincer abondamment après le nettoyage afin d'éviter les traces ou les auréoles après séchage.

Fabrication Française

Livraison express

FDS disponible sur simple demande sur le site www.metaltop.fr ou au 04 70 28 93 00

METALTOP avenue des Rimords 03410 DOMERAT
Tel: 04 70 28 93 00 Fax: 04 70 28 93 01 www.metaltop.fr

SAVON MICROBILLES

MIXTE TENSIO ACTIFS

Savon micro billes pour nettoyer les salissures tenaces sur les mains.

AVANTAGES
Grande efficacité par dissolution des graisses.
Non agressif pour l'épiderme grâce à sa neutralité.
Non irritant car ne contient ni solvant et ni abrasif.
Norme afnor 73101 des savons sans solvant.

RENDEMENT
Peu sale : 4 ml par lavage.
Sale : 8 ml par lavage.
Très sale : 12 ml par lavage.

DILUANT
Eau.

RECOMMANDATIONS
Réserver l'usage de ce savon au lavage des mains en excluant toute autre partie du corps.
Doser de préférence avec une pompe prévue à cette effet afin d'avoir toujours la quantité optimum de gel.
Utiliser ce savon toujours sur mains sèches pour une meilleure efficacité sur les salissures.
Emulsionner le savon avec un peu d'eau en insistant sur les parties les plus sales.
Faire mousser le savon microbilles en brossant afin d'obtenir un nettoyage en profondeur.
Rincer soigneusement à grande eau en veillant à ne pas laisser de traces résiduelles.

CARACTERISTIQUES
Aspect : Gel
Point éclair : Sans
Taux cov : Moins de 30 g/l
Viscosité : Moins de 2 mn
Densité : Moins de 1 kg/l
Etiquetage : GHS07
Teintes : Blanc
Emission : cov-A

La fiche conseils...

Un nettoyant ménager efficace doit assurer un parfait dégraissage des souillures sans jamais agresser les surfaces.

1 - Sélectionner le nettoyant adéquat en fonction du type de salissures et de la surface à nettoyer.

2 - Lire attentivement l'étiquette sur les précautions d'emploi, le dosage et l'application conseillés.

3 - Eviter l'application du détergent lorsque la surface est trop chaude lors d'exposition prolongée au soleil.

4 - Utiliser de l'eau chaude ou tiède afin d'améliorer l'efficacité et la rapidité du savon microbilles.

5 - Ne jamais surconcentrer le savon microbilles sans essai préalable pour une totale innocuité.

6 - Utiliser le savon microbilles en pulvérisation, au chiffon ou à l'éponge en insistant sur les tâches.

7 - Laissez le nettoyant agir 10 à 20 mn afin de solubiliser les souillures avant de procéder au rinçage.

8 - Rincer abondamment après le nettoyage afin d'éviter les traces ou les auréoles après séchage.

Fabrication Française

Livraison express

Satisfait ou remboursé

Émissions dans l'air intérieur A+ A B C

FDS disponible sur simple demande sur le site www.metaltop.fr ou au 04 70 28 93 00

METALTOP avenue des Rimords 03410 DOMERAT
Tel: 04 70 28 93 00 Fax: 04 70 28 93 01 www.metaltop.fr

LAVE GLACE

COMPLEXE ALCOOLIQUE

Lave glace pour nettoyer, dégraisser et démoustiquer vos pare-brise.

AVANTAGES
Dégraissant efficace sur salissures.
Ne laisse pas de traces ou d'auréoles.
Antistatique limitant la redéposition.
Prévient la formation de buée.

RENDEMENT
Peu sale : Prêt à l'emploi.
Sale : Prêt à l'emploi.
Très sale : Prêt à l'emploi.

DILUANT
Eau.

RECOMMANDATIONS
Prohiber la dilution du lave glace afin d'en conserver toutes ses performances.
Vérifier régulièrement le niveau pour toujours permettre un bon nettoyage.
Effectuer plusieurs pulvérisations en cas de nombreux impacts d'insectes pour mieux les détremper.
Vérifier que les gicleurs ne soient pas obstrués pour une bonne répartition.
Changer périodiquement les balais d'essuie glace pour bénéficier des performances du lave glace.
Stocker le lave glace dans un endroit sec et bien ventilé à l'abri du soleil.

CARACTERISTIQUES
Aspect : Liquide
Point éclair : Sans
Viscosité : Moins de 2 mn
Densité : Moins de 1 kg/l
Etiquetage : Sans
Teintes : Bleu

La fiche conseils...

Un nettoyant ménager efficace doit assurer un parfait dégraissage des souillures sans jamais agresser les surfaces.

1 - Sélectionner le nettoyant adéquat en fonction du type de salissures et de la surface à nettoyer.

2 - Lire attentivement l'étiquette sur les précautions d'emploi, le dosage et l'application conseillés.

3 - Eviter l'application du détergent lorsque la surface est trop chaude lors d'exposition prolongée au soleil.

4 - Utiliser de l'eau chaude ou tiède afin d'améliorer l'efficacité et la rapidité d'action du lave glace.

5 - Ne jamais surconcentrer le lave glace sans essai préalable pour une totale innocuité.

6 - Utiliser le lave glace en pulvérisation, au chiffon ou à l'éponge en insistant sur les tâches.

7 - Laissez le nettoyant agir 10 à 20 mn afin de solubiliser les souillures avant de procéder au rinçage.

8 - Rincer abondamment après le nettoyage afin d'éviter les traces ou les auréoles après séchage.

Fabrication Française

Livraison express

FDS disponible sur simple demande sur le site www.metaltop.fr ou au 04 70 28 93 00

METALTOP avenue des Rimords 03410 DOMERAT
Tel: 04 70 28 93 00 Fax: 04 70 28 93 01 www.metaltop.fr

LAVE VITRES

COMPLEXE ALCOOLIQUE

Lave vitres antistatique pour nettoyer tous types de vitres sans traces.

AVANTAGES
Dégraissant puissant sur salissures.
Ne laisse pas de traces ou d'auréoles.
Parfaite action de protection antibuée.
N'agresse pas le poli des surfaces.

RENDEMENT
Peu sale : Prêt à l'emploi.
Sale : Prêt à l'emploi.
Très sale : Prêt à l'emploi.

DILUANT
Eau.

RECOMMANDATIONS
Proscrire le mélange avec d'autres nettoyants pour ne pas diminuer les performances du lave vitres.
Interdire l'usage du nettoyant sur surfaces trop chaudes pour ne pas laisser de traces ou d'auréoles.
Ne pas diluer le nettoyant avant utilisation afin de ne pas diminuer ses propriétés de nettoyage.
Appliquer le lave vitres en pulvérisation, au chiffon ou à l'éponge en vérifiant la propreté des ustensiles.
Laisser agir 5 à 10 mn sur les souillures tenaces pour un meilleur résultat.
Essuyer obligatoirement le lave vitres avant séchage complet pour éviter des traces ou des auréoles.

CARACTERISTIQUES
Aspect : Liquide
Point éclair : Sans
Viscosité : Moins de 2 mn
Densité : Moins de 1 kg/l
Etiquetage : Sans
Teintes : Bleu

La fiche conseils...

Un nettoyant ménager efficace doit assurer un parfait dégraissage des souillures sans jamais agresser les surfaces.

1 - Sélectionner le nettoyant adéquat en fonction du type de salissures et de la surface à nettoyer.

2 - Lire attentivement l'étiquette sur les précautions d'emploi, le dosage et l'application conseillés.

3 - Eviter l'application du détergent lorsque la surface est trop chaude lors d'exposition prolongée au soleil.

4 - Utiliser de l'eau chaude ou tiède afin d'améliorer l'efficacité et la rapidité d'action du lave vitres.

5 - Ne jamais surconcentrer le lave vitres sans essai préalable pour une totale innocuité.

6 - Utiliser le lave vitres en pulvérisation, au chiffon ou à l'éponge en insistant bien sur les tâches.

7 - Laissez le nettoyant agir 10 à 20 mn afin de solubiliser les souillures avant de procéder au rinçage.

8 - Rincer abondamment après le nettoyage afin d'éviter les traces ou les auréoles après séchage.

Fabrication Française

Livraison express

FDS disponible sur simple demande sur le site www.metaltop.fr ou au 04 70 28 93 00

METALTOP avenue des Rimords 03410 DOMERAT
Tel: 04 70 28 93 00 Fax: 04 70 28 93 01 www.metaltop.fr

SHAMPOOING CARROSSERIE

SAVON GEL

Shampooing carrosserie concentré pour nettoyer efficacement tous types de véhicules.

AVANTAGES
Excellent pouvoir dissolvant pour un usage manuel.
Film anti-adhérent pour diminuer l'encrassement.
Elimine la grande majorité des dépôts même tenace.
Pouvoir antistatique évitant une redéposition ultérieure.

RENDEMENT
peu sale : 1 l / 20 l d'eau pour 40 m2 / l.
Moyennement sale : 1 l / 10 l d'eau pour 20 m2 / l.
Très sale : 1 l / 5 l d'eau pour 10 m2 / l.

DILUANT
Eau.

RECOMMANDATIONS
Proscrire tout mélange avec d'autres produits pour ne pas provoquer de réactions dangereuses.
Interdire l'utilisation pure du produit pour ne pas risquer une détérioration des surfaces sensibles.
Ne pas utiliser au soleil sur une surface trop chaude pour ne pas laisser de marques ou d'auréoles.
Rincer abondamment le produit avant séchage pour éviter des traces résiduelles difficiles à enlever.
Utiliser le shampooing sur une surface sèche pour une meilleure pénétration dans les souillures.
Eviter une utilisation sur les surfaces intérieures des véhicules car le rinçage devient trop délicat.

CARACTERISTIQUES
Aspect : Liquide
Point éclair : Sans
Taux cov : 0 g/l
Viscosité : Moins de 2 mn
Densité : Moins de 1 kg/l
Etiquetage : GHS07
Teintes : Jaune
Emission : cov-A+

La fiche conseils...

Un nettoyant ménager efficace doit assurer un parfait dégraissage des souillures sans jamais agresser les surfaces.

1 - Sélectionner le nettoyant adéquat en fonction du type de salissures et de la surface à nettoyer.

2 - Lire attentivement l'étiquette sur les précautions d'emploi, le dosage et l'application conseillés.

3 - Eviter l'application du détergent lorsque la surface est trop chaude lors d'exposition prolongée au soleil.

4 - Utiliser de l'eau chaude ou tiède afin d'améliorer l'efficacité et la rapidité d'action du nettoyant émail.

5 - Ne jamais surconcentrer le nettoyant émail sans essai préalable pour une totale innocuité.

6 - Utiliser le nettoyant émail en pulvérisation, au chiffon ou à l'éponge en insistant bien sur les tâches.

7 - Laissez le nettoyant agir 10 à 20 mn afin de solubiliser les souillures avant de procéder au rinçage.

8 - Rincer abondamment après le nettoyage afin d'éviter les traces ou les auréoles après séchage.

Fabrication Française

Livraison express

Satisfait ou remboursé

Émissions dans l'air intérieur A+

FDS disponible sur simple demande sur le site www.metaltop.fr ou au 04 70 28 93 00

METALTOP avenue des Rimords 03410 DOMERAT
Tel: 04 70 28 93 00 Fax: 04 70 28 93 01 www.metaltop.fr

DETERGENT POLYVALENT

MIXTE TENSIO ACTIFS

Détergent polyvalent pour bien nettoyer les souillures pour toutes surfaces.

AVANTAGES
Dégraissant fort pour salissures tenaces.
Action trés rapide sur les souillures.
Utilisation en autolaveuse ou manuelle.
Innocuité sur les surfaces courantes.

RENDEMENT
Peu sale : 1 l dans 200 l d'eau.
Sale : 1 l dans 100 l d'eau.
Très sale : Prêt à l'emploi.

DILUANT
Eau.

RECOMMANDATIONS
Proscrire tout mélange avec des produits acides afin d'éviter de provoquer des réactions dangereuses.
Veiller à protéger les surfaces non concernées par le traitement pour ne pas les endommager.
Effectuer impérativement un essai préalable sur surfaces sensibles non identifiées ou usagées.
Diluer à l'eau chaude ou tiède pour augmenter l'efficacité d'action du détergent polyvalent.
Frotter à la brosse lors de l'utilisation du dégraissant pour en augmenter l'efficacité.
Laisser agir 15 à 20 mn avant d'effectuer un rinçage abondant et soigné à la machine haute pression.

CARACTERISTIQUES
Aspect : Liquide
Point éclair : Sans
Taux cov : 0 g/l
Viscosité : Moins de 2 mn
Densité : Moins de 1 kg/l
Etiquetage : GHS05, GHS07
Teintes : Jaune
Emission : cov-A+

La fiche conseils...

Un nettoyant ménager efficace doit assurer un parfait dégraissage des souillures sans jamais agresser les surfaces.

1 - Sélectionner le nettoyant adéquat en fonction du type de salissures et de la surface à nettoyer.

2 - Lire attentivement l'étiquette sur les précautions d'emploi, le dosage et l'application conseillés.

3 - Eviter l'application du détergent lorsque la surface est trop chaude lors d'exposition prolongée au soleil.

4 - Utiliser de l'eau chaude ou tiède afin d'améliorer l'efficacité et la rapidité du détergent polyvalent.

5 - Ne jamais surconcentrer le détergent polyvalent sans essai préalable pour une totale innocuité.

6 - Utiliser le détergent polyvalent en pulvérisation, au chiffon ou à l'éponge en insistant sur les tâches.

7 - Laissez le nettoyant agir 10 à 20 mn afin de solubiliser les souillures avant de procéder au rinçage.

8 - Rincer abondamment après le nettoyage afin d'éviter les traces ou les auréoles après séchage.

Fabrication Française

Livraison express

ÉMISSIONS DANS L'AIR INTÉRIEUR* A+

FDS disponible sur simple demande sur le site www.metaltop.fr ou au 04 70 28 93 00

METALTOP avenue des Rimords 03410 DOMERAT
Tel: 04 70 28 93 00 Fax: 04 70 28 93 01 www.metaltop.fr

TEINTES
NUANCIER RAL

Osez la couleur !

RAL 1000 - Beige vert

RAL 1001 - Beige

RAL 1002 - Jaune sable

RAL 1003 - Jaune de sécurité

RAL 1004 - Jaune or

RAL 1005 - Jaune miel

RAL 1006 - Jaune maïs

RAL 1007 - Jaune narcisse

RAL 1011 - Beige brun

RAL 1012 - Jaune citron

RAL 1013 - Blanc perlé

RAL 1014 - Ivoire

RAL 1015 -Ivoire clair

RAL 1016 - Jaune soufre

RAL 1017 - Jaune safran

RAL 1018 - Jaune zinc

RAL 1019 - Beige gris

RAL 1020 - Jaune olive

RAL 1021 - Jaune colza

RAL 1023 - Jaune trafic

RAL 1026 - Jaune brillant

RAL 1027 - Jaune curry

RAL 1028 - Jaune melon

RAL 1032 - Jaune genêt

RAL 1033 - Jaune dahlia

RAL 1034 - Jaune pastel

RAL 1035 - Beige nacré

RAL 1036 - Or nacré

RAL 1037 - Jaune soleil

RAL 2000 - Orangé jaune

RAL 2001 - Orangé rouge

RAL 2002 - Orangé sang

RAL 2003 - Orangé pastel

RAL 2004 - Orangé pur

RAL 2005 - Orangé brillant

RAL 2007 - Orangé clair

RAL 2008 - Orangé rouge clair

RAL 2009 - Orangé trafic

RAL 2010 - Orangé de sécurité

RAL 2011 - Orangé foncé

RAL 2012 - Orangé saumon

RAL 2013 - Orangé nacré

RAL 3000 - Rouge feu

RAL 3001 - Rouge de sécurité

RAL 3002 - Rouge carmin

RAL 3003 - Rouge rubis

RAL 3004 - Rouge pourpre

RAL 3005 - Rouge vin

RAL 3007 - Rouge noir

RAL 3009 - Rouge oxyde

RAL 3011 - Rouge brun

RAL 3012 - Rouge beige

RAL 3014 - Vieux rose

RAL 3015 - Rose clair

RAL 3016 - Rouge corail

RAL 3017 - Rosé

RAL 3018 - Rouge fraise

RAL 3020 - Rouge trafic

RAL 3022 - Rouge saumon

RAL 3024 - Rouge brillant

RAL 3026 - Clair brillant

RAL 3027 - Rouge framboise

RAL 3028 - Rouge pur

RAL 3031 - Rouge oriental

RAL 3032 - Rouge rubis nacré

RAL 3033 - Rose nacré

RAL 4001 - Lilas rouge

RAL 4002 - Violet rouge

RAL 4003 - Violet bruyère

RAL 4004 - Violet bordeaux

RAL 4005 - Lilas bleu

RAL 4006 - Pourpre trafic

RAL 4007 - Violet pourpre

RAL 4008 - Violet de sécurité

RAL 4009 - Violet pastel

RAL 4010 - Télé magenta

RAL 4011 - Violet nacré

RAL 4012 - Mûre nacré

RAL 5000 - Bleu violet

RAL 5001 - Bleu vert

RAL 5002 - Bleu outremer

RAL 5003 - Bleu saphir

RAL 5004 - Bleu noir

RAL 5005 - Bleu de sécurité

RAL 5007 - Bleu brillant

RAL 5008 - Bleu gris

RAL 5009 - Bleu azur

RAL 5010 - Bleu gentiane

RAL 5011 - Bleu acier

RAL 5012 - Bleu clair

RAL 5013 - Bleu cobalt

RAL 5014 - Bleu pigeon

RAL 5015 - Bleu ciel

RAL 5018 - Bleu turquoise

RAL 5019 - Bleu capri

RAL 5020 - Bleu océan

RAL 5021 - Bleu d'eau

RAL 5022 - Bleu nocturne

RAL 5023 - Bleu distant

RAL 5024 - Bleu pastel

RAL 5025 - Gentiane nacré

RAL 5026 - Bleu nuit nacré

RAL 6000 - Vert platine

RAL 6001 - Vert émeraude

RAL 6002 - Vert feuillage

RAL 6003 - Vert olive

RAL 6004 - Vert bleu

RAL 6005 - Vert mousse

RAL 6006 - Olive gris

RAL 6007 - Vert bouteille

RAL 6008 - Vert brun

RAL 6009 - Vert sapin

RAL 6010 - Vert herbe

RAL 6011 - Vert réséda

RAL 6012 - Vert noir

RAL 6013 - Vert jonc

RAL 6014 - Olive jaune

RAL 6015 - Olive noir

RAL 6016 - Vert turquoise

RAL 6017 - Vert mai

RAL 6018 - Vert jaune

RAL 6019 - Vert blanc

RAL 6020 - Oxyde chromique

RAL 6021 - Vert pâle

RAL 6022 - Olive brun

RAL 6024 - Vert trafic

RAL 6025 - Vert fougère

RAL 6026 - Vert opale

RAL 6027 - Vert clair

RAL 6028 - Vert pin

RAL 6029 - Vert menthe

RAL 6032 - Vert de sécurité

RAL 6033 - Turquoise menthe

RAL 6034 - Turquoise pastel

RAL 6035 - Vert nacré

RAL 6036 - Vert opal nacré

RAL 6037 - Vert pur

RAL 6038 - Vert brillant

RAL 7000 - Gris petit-gris

RAL 7001 - Gris argent

RAL 7002 - Gris olive

RAL 7003 - Gris mousse

RAL 7004 - Gris de sécurité

RAL 7005 - Gris souris

RAL 7006 - Gris beige

RAL 7008 - Gris kaki

RAL 7009 - Gris vert

RAL 7010 - Gris tente

RAL 7011 - Gris fer

RAL 7012 - Gris basalte

RAL 7013 - Gris brun

RAL 7015 - Gris ardoise

RAL 7016 - Gris anthracite

RAL 7021 - Gris noir

RAL 7022 - Gris terre d'ombre

RAL 7023 - Gris béton

RAL 7024 - Gris graphite

RAL 7026 - Gris granit

RAL 7030 - Gris pierre

RAL 7031 - Gris bleu

RAL 7032 - Gris silex

RAL 7033 - Gris ciment

RAL 7034 - Gris jaune

RAL 7035 - Gris clair

RAL 7036 - Gris platine

RAL 7037 - Gris poussière

RAL 7038 - Gris agate

RAL 7039 - Gris quartz

RAL 7040 - Gris fenêtre

RAL 7042 - Gris trafic A

RAL 7043 - Gris trafic B

RAL 7044 - Gris soie

RAL 7045 - Télé gris 1

RAL 7046 - Télé gris 2

RAL 7047 - Télé gris 4

RAL 7048 - Gris souris nacré

RAL 8000 - Brun vert

RAL 8001 - Terre de Sienne

RAL 8002 - Brun de sécurité

RAL 8003 - Brun argile

RAL 8004 - Brun cuivré

RAL 8007 - Brun fauve

RAL 8008 - Brun olive

RAL 8011 - Brun noisette

RAL 8012 - Brun rouge

RAL 8014 - Brun sépia

RAL 8015 - Marron

RAL 8016 - Brun acajou

RAL 8017 - Brun chocolat

RAL 8019 - Brun gris

RAL 8022 - Brun noir

RAL 8023 - Brun orangé

RAL 8024 - Brun beige

RAL 8025 - Brun pâle

RAL 8028 - Brun terre

RAL 8029 - Cuivre nacré

RAL 9001 - Blanc crème

RAL 9002 - Blanc gris

RAL 9003 - Blanc de sécurité

RAL 9004 - Noir de sécurité

RAL 9005 - Noir foncé

RAL 9006 - Aluminium blanc

RAL 9007 - Aluminium gris

RAL 9010 - Blanc pur

RAL 9011 - Noir graphite

RAL 9016 - Blanc trafic

RAL 9017 - Noir trafic

RAL 9018 - Blanc papyrus

RAL 9022 - Gris clair nacré

RAL 9023 - Gris foncé nacré

Les teintes du nuancier Ral reproduites ci-dessus dépendent de la bonne définition de l'écran de votre ordinateur. Elles ne peuvent pas engager la responsabilité de notre société. Nos teintes restent conformes au véritable nuancier Ral d'origine.

MétalTop

La peinture professionnelle

avenue des Rimords 03410 DOMERAT

LE CATALOGUE PEINTURE ANTIROUILLE

FDS disponible sur simple demande sur le site www.metaltop.fr ou au 04 70 28 93 00

METALTOP avenue des Rimords 03410 DOMERAT
Tel: 04 70 28 93 00 Fax: 04 70 28 93 01 www.metaltop.fr

PEINTURE ACIER ANTICO

RESINE ALKYDE

Peinture acier anticorrosion pour protéger et décorer tous types d'aciers courants.

AVANTAGES
Très bonne tenue des couleurs face aux UV.
Application simple et rapide sans coulure.
Très bonne adhérence sur métaux ferreux.
Grande résistance à la dilatation du métal.

RENDEMENT
Brosse : prêt à l'emploi pour 6 à 7 m2 / l.
Airless : 5 % pour 7 à 8 m2 / l.
Pneumatique : 10 % pour 8 à 9 m2 / l.

DILUANT
Diluant synthétique.

RECOMMANDATIONS
Interdire toute application par une température du support inférieure à 5 °C et supérieure à 30 °C.
Vérifier que le support soit sain, propre, sec et exempt de matières nuisibles à l'adhérence.
Eliminer toutes les traces de rouille et de calamine afin d'obtenir une surface de degré de soin 2,5.
Travailler avec un système anticorrosion composé d'un primaire anticorrosion et de 2 couches de finition.
Mélanger mécaniquement avec le mélangeur pour homogénéiser la peinture avant mise en œuvre.
Appliquer en couches croisées de façon uniforme en évitant les surcharges ou les manques préjudiciables.

CARACTERISTIQUES
Aspect : Satiné
Point éclair : Plus de 23°C
Taux cov : Moins de 300 g/l
Viscosité : Plus de 2 mn
Densité : Plus de 1 kg/l
Etiquetage : GHS02, GHS07
Teintes : Ral & Afnor & Pantone
Séchage Hp : 30 mn
Séchage Rec : 06 h

La fiche conseils...

Une peinture acier doit protéger en priorité le métal de la corrosion avant tout rôle purement esthétique.

1 - Peindre seulement si la température se situe entre 10 °C et 30 °C et l'humidité est inférieure à 70 %.

2 - Décaper les anciennes peintures avec le décapant adapté ou par abrasion avant mise en peinture.

3 - Eliminer chimiquement ou mécaniquement la corrosion pour un degré de soins n° 2 sans rouille.

4 - Dégraisser soigneusement le support avec un solvant de nettoyage ou un dégraisant alcalin adapté.

5 - Contrôler que le support soit sain, propre, sec et exempt de matière pouvant nuire à l'adhérence.

6 - Homogénéiser soigneusement la peinture industrielle avec un agitateur afin de rétablir la teinte.

7 - Utiliser un primaire antirouille en sous couche de manière à réaliser un bon système anticorrosion.

8 - Appliquer la peinture industrielle en 2 couches uniformes en évitant toutes surcharges de peinture.

Fabrication Française

Livraison express

Satisfait ou remboursé

FDS disponible sur simple demande sur le site www.metaltop.fr ou au 04 70 28 93 00

METALTOP avenue des Rimords 03410 DOMERAT
Tel: 04 70 28 93 00 Fax: 04 70 28 93 01 www.metaltop.fr

PEINTURE ANTIROUILLE MAT

RESINE ALKYDE

Peinture antirouille de finition mate à séchage rapide pour décorer et protéger tous vos métaux.

AVANTAGES
Finition mate profonde très garnissante.
Séchage rapide en moins de 30 mn.
Excellent accrochage sur son support.
Possibilité de manipulation très rapide.

RENDEMENT
Brosse : prêt à l'emploi pour 6 à 7 m2 / l.
Airless : 5 % pour 7 à 8 m2 / l.
Pneumatique : 10 % pour 8 à 9 m2 / l.

DILUANT
Diluant synthétique.

RECOMMANDATIONS
Interdire toute application par une température du support inférieure à 5°C et supérieure à 30°C.
Vérifier que le support soit sain, propre, sec et exempt de matières nuisibles à l'adhérence.
Eliminer toutes les traces de rouille et de calamine afin d'obtenir une surface de degré de soin 2,5.
Travailler avec un système anticorrosion composé d'un primaire anticorrosion et de 2 couches de finition.
Mélanger mécaniquement avec le mélangeur pour homogénéiser la peinture avant mise en œuvre.
Appliquer en couches croisées de façon uniforme en évitant les surcharges ou les manques préjudiciables.

CARACTERISTIQUES
Aspect : Mat
Point éclair : Plus de 23°C
Taux cov : Moins de 300 g/l
Viscosité : Plus de 2 mn
Densité : Plus de 1 kg/l
Etiquetage : GHS02
Teintes : Ral & Afnor & Pantone
Séchage Hp : 30 mn
Séchage Rec : 06 h

La fiche conseils...

Une peinture antirouille mat doit protéger en priorité le métal de la corrosion avant tout rôle purement esthétique.

1 - Peindre seulement si la température se situe entre 10 °C et 30 °C et l'humidité est inférieure à 70 %.

2 - Décaper les anciennes peintures avec le décapant adapté ou par abrasion avant mise en peinture.

3 - Eliminer chimiquement ou mécaniquement la corrosion pour un degré de soins n° 2 sans rouille.

4 - Dégraisser soigneusement le support avec un solvant de nettoyage ou un dégraissant alcalin adapté.

5 - Contrôler que le support soit sain, propre, sec et exempt de matière pouvant nuire à l'adhérence.

6 - Homogénéiser soigneusement la peinture antirouille mat avec un agitateur afin de rétablir la teinte.

7 - Utiliser un primaire antirouille en sous couche de manière à réaliser un bon système anticorrosion.

8 - Appliquer la peinture antirouille mat en 2 couches fines en évitant toutes surcharges de peinture.

Fabrication Française

Livraison express

FDS disponible sur simple demande sur le site www.metaltop.fr ou au 04 70 28 93 00

METALTOP avenue des Rimords 03410 DOMERAT
Tel: 04 70 28 93 00 Fax: 04 70 28 93 01 www.metaltop.fr

PEINTURE ANTICORROSION

RESINE ALKYDE

Peinture anti corrosion satinée pour protéger et décorer tous vos métaux ferreux.

AVANTAGES
Finition satinée trés soignée.
Séchage ultra rapide en moins de 15 mn.
Application monocouche possible.
Excellentes facultés opacifiantes.

RENDEMENT
Brosse : prêt à l'emploi pour 6 à 7 m2 / l.
Airless : 5 % pour 7 à 8 m2 / l.
Pneumatique : 10 % pour 8 à 9 m2 / l.

DILUANT
Diluant synthétique.

RECOMMANDATIONS
Interdire toute application par une température du support inférieure à 5°C et supérieure à 30°C.
Vérifier que le support soit sain, propre, sec et exempt de matières nuisibles à l'adhérence.
Eliminer toutes les traces de rouille et de calamine afin d'obtenir une surface de degré de soin 2,5.
Travailler avec un système anticorrosion composé d'un primaire anticorrosion et de 2 couches de finition.
Mélanger mécaniquement avec le mélangeur pour homogénéiser la peinture avant mise en œuvre.
Appliquer en couches croisées de façon uniforme en évitant les surcharges ou les manques préjudiciables.

CARACTERISTIQUES
Aspect : Satiné
Point éclair : Plus de 23°C
Taux cov : Moins de 300 g/l
Viscosité : Plus de 2 mn
Densité : Plus de 1 kg/l
Etiquetage : GHS02, GHS07
Teintes : Ral & Afnor & Pantone
Séchage Hp : 20 mn
Séchage Rec : 04 h

La fiche conseils...

Une peinture anticorrosion doit protéger en priorité le métal de la corrosion avant tout rôle purement esthétique.

1 - Peindre seulement si la température se situe entre 10 °C et 30 °C et l'humidité est inférieure à 70 %.

2 - Décaper les anciennes peintures avec le décapant adapté ou par abrasion avant mise en peinture.

3 - Eliminer chimiquement ou mécaniquement la corrosion pour un degré de soins n° 2 sans rouille.

4 - Dégraisser soigneusement le support avec un solvant de nettoyage ou un dégraissant alcalin adapté.

5 - Contrôler que le support soit sain, propre, sec et exempt de matière pouvant nuire à l'adhérence.

6 - Homogénéiser soigneusement la peinture anticorrosion avec un agitateur afin de rétablir la teinte.

7 - Utiliser un primaire antirouille en sous couche de manière à réaliser un bon système anticorrosion.

8 - Appliquer la peinture anticorrosion en 2 couches uniformes en évitant toutes surcharges de peinture.

Fabrication Française

Livraison express

FDS disponible sur simple demande sur le site www.metaltop.fr ou au 04 70 28 93 00

METALTOP avenue des Rimords 03410 DOMERAT
Tel: 04 70 28 93 00 Fax: 04 70 28 93 01 www.metaltop.fr

LAQUE ANTIROUILLE MARINE

RESINE ALKYDE

Laque antirouille marine pour bien protéger tous vos métaux en ambiance de bord de mer.

AVANTAGES
Résistance optimale dans les climats agressifs.
Grande protection dans la duré contre l'oxydation.
Beau tendu du film pour une très bonne brillance.
Séchage rapide pour une manipulation sans attendre.

RENDEMENT
Brosse : prêt à l'emploi pour 7 à 8 m2 / l.
Airless : 5 % pour 8 à 9 m2 / l.
Pneumatique : 10 % pour 10 à 11 m2 / l.

DILUANT
Diluant synthétique.

RECOMMANDATIONS
Interdire toute application par une température du support inférieure à 5 °C et supérieure à 30 °C.
Vérifier que le support soit sain, propre, sec et exempt de matières nuisibles à l'adhérence.
Eliminer toutes les traces de rouille et de calamine afin d'obtenir une surface de degré de soin 2,5.
Travailler avec un système anticorrosion composé d'un primaire anticorrosion et de 2 couches de finition.
Mélanger mécaniquement avec le mélangeur pour homogénéiser la peinture avant mise en œuvre.
Appliquer en couches croisées de façon uniforme en évitant les surcharges ou les manques préjudiciables.

CARACTERISTIQUES
Aspect : Brillant
Point éclair : Plus de 23°C
Taux cov : Moins de 300 g/l
Viscosité : Plus de 2 mn
Densité : Plus de 1 kg/l
Etiquetage : GHS02, GHS07
Teintes : Ral & Afnor & Pantone
Séchage Hp : 40 mn
Séchage Rec : 08 h

La fiche conseils...

Une laque antirouille marine doit protéger en priorité le métal de la corrosion avant tout rôle purement esthétique.

1 - Peindre seulement si la température se situe entre 10 °C et 30 °C et l'humidité est inférieure à 70 %.

2 - Décaper les anciennes peintures avec le décapant adapté ou par abrasion avant mise en peinture.

3 - Eliminer chimiquement ou mécaniquement la corrosion pour un degré de soins n° 2 sans rouille.

4 - Dégraisser soigneusement le support avec un solvant de nettoyage ou un dégraissant alcalin adapté.

5 - Contrôler que le support soit sain, propre, sec et exempt de matière pouvant nuire à l'adhérence.

6 - Homogénéiser soigneusement la laque antirouille marine avec un agitateur afin de rétablir la teinte.

7 - Utiliser un primaire antirouille en sous couche de manière à réaliser un bon système anticorrosion.

8 - Appliquer la laque antirouille marine en 2 couches uniformes en évitant toutes surcharges de peinture.

Fabrication Française

Livraison express

FDS disponible sur simple demande sur le site www.metaltop.fr ou au 04 70 28 93 00

METALTOP avenue des Rimords 03410 DOMERAT
Tel: 04 70 28 93 00 Fax: 04 70 28 93 01 www.metaltop.fr

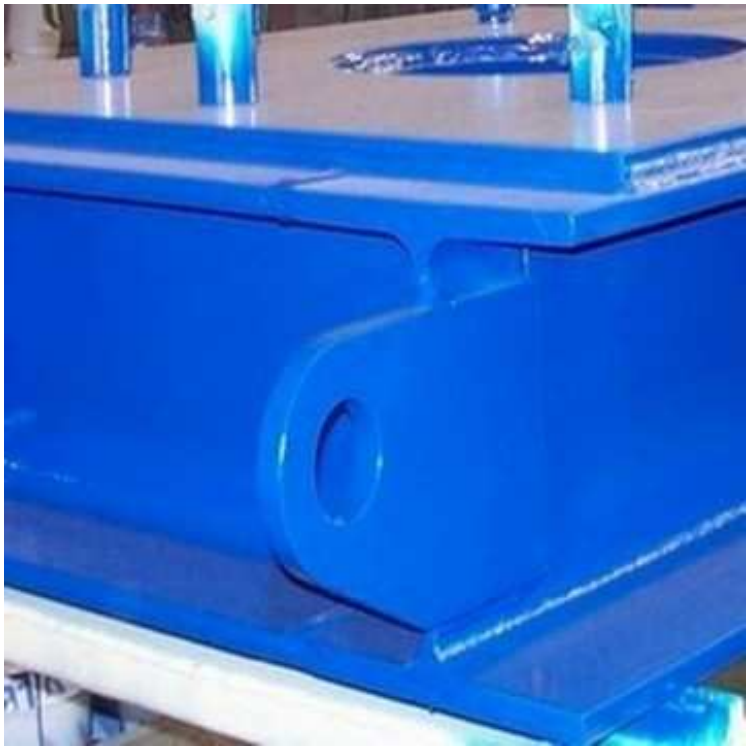

LAQUE ANTIROUILLE

RESINE ALKYDE

Laque anti rouille pour protéger métaux, fer, fonte ou acier en ambiance urbaine ou rurale.

AVANTAGES
Enrobage régulier pour une bonne brillance durable.
Très bon pouvoir inhibiteur de rouille des métaux.
Convient très bien en ambiance urbaine ou rurale.
Excellente résistance face au soleil ou aux UV.

RENDEMENT
Brosse : prêt à l'emploi pour 7 à 8 m2 / l.
Airless : 5 % pour 8 à 9 m2 / l.
Pneumatique : 10 % pour 9 à 10 m2 / l.

DILUANT
Diluant synthétique.

RECOMMANDATIONS
Interdire toute application par une température du support inférieure à 5 °C et supérieure à 30 °C.
Vérifier que le support soit sain, propre, sec et exempt de matières nuisibles à l'adhérence.
Eliminer toutes les traces de rouille et de calamine afin d'obtenir une surface de degré de soin 2,5.
Travailler avec un système anticorrosion composé d'un primaire anticorrosion et de 2 couches de finition.
Mélanger mécaniquement avec le mélangeur pour homogénéiser la peinture avant mise en œuvre.
Appliquer en couches croisées de façon uniforme en évitant les surcharges ou les manques préjudiciables.

CARACTERISTIQUES
Aspect : Brillant
Point éclair : Plus de 23°C
Taux cov : Moins de 300 g/l
Viscosité : Plus de 2 mn
Densité : Plus de 1 kg/l
Etiquetage : GHS02, GHS07
Teintes : Ral & Afnor & Pantone
Séchage Hp : 01 h
Séchage Rec : 12 h

La fiche conseils...

Une laque antirouille doit protéger en priorité le métal de la corrosion avant tout rôle purement esthétique.

1 - Peindre seulement si la température se situe entre 10 °C et 30 °C et l'humidité est inférieure à 70 %.

2 - Décaper les anciennes peintures avec le décapant adapté ou par abrasion avant mise en peinture.

3 - Eliminer chimiquement ou mécaniquement la corrosion pour un degré de soins n° 2 sans rouille.

4 - Dégraisser soigneusement le support avec un solvant de nettoyage ou un dégraissant alcalin adapté.

5 - Contrôler que le support soit sain, propre, sec et exempt de matière pouvant nuire à l'adhérence.

6 - Homogénéiser soigneusement la laque antirouille avec un agitateur afin de rétablir la teinte initiale.

7 - Utiliser un primaire antirouille en sous couche de manière à réaliser un bon système anticorrosion.

8 - Appliquer la laque antirouille en 2 couches uniformes en évitant toutes surcharges de peinture.

Fabrication Française

Livraison express

FDS disponible sur simple demande sur le site www.metaltop.fr ou au 04 70 28 93 00

LAQUE ANTICORROSION

RESINE ALKYDE

Laque anticorrosion pour protéger les métaux ferreux fortement sollicités dans la durée.

AVANTAGES
Importante brillance du film après séchage à coeur.
Très bonne protection sur tous les types de métaux.
Remarquable pouvoir de recouvrement et d'opacité.
Facile d'application sans coulure et sans cordage.

RENDEMENT
Brosse : prêt à l'emploi pour 7 à 8 m2 / l.
Airless : 5 % pour 8 à 9 m2 / l.
Pneumatique : 10 % pour 9 à 10 m2 / l.

DILUANT
Diluant synthétique.

RECOMMANDATIONS
Interdire toute application par une température du support inférieure à 5 °C et supérieure à 30 °C.
Vérifier que le support soit sain, propre, sec et exempt de matières nuisibles à l'adhérence.
Eliminer toutes les traces de rouille et de calamine afin d'obtenir une surface de degré de soin 2,5.
Travailler avec un système anticorrosion composé d'un primaire anticorrosion et de 2 couches de finition.
Mélanger mécaniquement avec le mélangeur pour homogénéiser la peinture avant mise en œuvre.
Appliquer en couches croisées de façon uniforme en évitant les surcharges ou les manques préjudiciables.

CARACTERISTIQUES
Aspect : Brillant
Point éclair : Plus de 23°C
Taux cov : Moins de 300 g/l
Viscosité : Plus de 2 mn
Densité : Plus de 1 kg/l
Etiquetage : GHS02, GHS07
Teintes : Ral & Afnor & Pantone
Séchage Hp : 50 mn
Séchage Rec : 10 h

La fiche conseils...

Une laque anticorrosion doit protéger en priorité le métal de la corrosion avant tout rôle purement esthétique.

1 - Peindre seulement si la température se situe entre 10 °C et 30 °C et l'humidité est inférieure à 70 %.

2 - Décaper les anciennes peintures avec le décapant adapté ou par abrasion avant mise en peinture.

3 - Eliminer chimiquement ou mécaniquement la corrosion pour un degré de soins n° 2 sans rouille.

4 - Dégraisser soigneusement le support avec un solvant de nettoyage ou un dégraissant alcalin adapté.

5 - Contrôler que le support soit sain, propre, sec et exempt de matière pouvant nuire à l'adhérence.

6 - Homogénéiser soigneusement la laque anticorrosion avec un agitateur afin de rétablir la teinte.

7 - Utiliser un primaire antirouille en sous couche de manière à réaliser un bon système anticorrosion.

8 - Appliquer la laque anticorrosion en 2 couches uniformes en évitant toutes surcharges de peinture.

Fabrication Française

Livraison express

FDS disponible sur simple demande sur le site www.metaltop.fr ou au 04 70 28 93 00

METALTOP avenue des Rimords 03410 DOMERAT
Tel: 04 70 28 93 00 Fax: 04 70 28 93 01 www.metaltop.fr

PEINTURE METAL ROUILLE

ALKYDE SURACTIVEE

Peinture métal rouillé pour bien neutraliser la rouille sur métaux déjà très attaqués.

AVANTAGES
Application sur oxydation de degré RE4.
Trés bonne inhibition de la rouille.
Absence de préparation du support.
Primaire et finition avec une seule peinture.

RENDEMENT
Brosse : prêt à l'emploi pour 6 à 7 m2 / l.
Airless : 5 % pour 7 à 8 m2 / l.
Pneumatique : 10 % pour 8 à 9 m2 / l.

DILUANT
Diluant synthétique.

RECOMMANDATIONS
Vérifier que le support soit sain, propre et sec et exempt de matières nuisibles à l'adhérence.
Eliminer la rouille ou la calamine non adhérentes afin d'avoir une surface de degré de soin 1.
Travailler impérativement en 2 ou 3 couches pour une protection durable face à l'oxydation.
Mélanger mécaniquement avec le mélangeur pour homogénéiser la peinture avant mise en œuvre.
Appliquer en couches croisées de façon uniforme jusqu'à saturation complète du métal corrodé.
Additionner 10 à 20 % de vernis antirouille dans la peinture en cas de surfaces trop rouillées.

CARACTERISTIQUES
Aspect : Brillant
Point éclair : Plus de 23°C
Taux cov : Moins de 300 g/l
Viscosité : Plus de 2 mn
Densité : Plus de 1 kg/l
Etiquetage : GHS02, GHS07
Teintes : Ral & Afnor & Pantone
Séchage Hp : 40 mn
Séchage Rec : 08 h

La fiche conseils...

Une peinture métal rouillé doit protéger en priorité le métal de la corrosion avant tout rôle purement esthétique.

1 - Peindre seulement si la température se situe entre 10 °C et 30 °C et l'humidité est inférieure à 70 %.

2 - Décaper les anciennes peintures avec le décapant adapté ou par abrasion avant mise en peinture.

3 - Eliminer chimiquement ou mécaniquement la corrosion pour un degré de soins n° 2 sans rouille.

4 - Dégraisser soigneusement le support avec un solvant de nettoyage ou un dégraissant alcalin adapté.

5 - Contrôler que le support soit sain, propre, sec et exempt de matière pouvant nuire à l'adhérence.

6 - Homogénéiser soigneusement la peinture métal rouillé avec un agitateur afin de rétablir la teinte.

7 - Utiliser un primaire antirouille en sous couche de manière à réaliser un bon système anticorrosion.

8 - Appliquer la peinture métal rouillé en 2 couches uniformes en évitant toutes surcharges de peinture.

Fabrication Française

Livraison express

FDS disponible sur simple demande sur le site www.metaltop.fr ou au 04 70 28 93 00

METALTOP avenue des Rimords 03410 DOMERAT
Tel: 04 70 28 93 00 Fax: 04 70 28 93 01 www.metaltop.fr

PEINTURE FER ROUILLE

ALKYDE ACTIVEE

Peinture fer rouillé pour inhiber toute rouille sur métal, acier ou fer déjà corrodés.

AVANTAGES
Application sur oxydation de degré RE4.
Bonne inhibition de la rouille.
Préparation préalable limitée.
Primaire finition avec une seule peinture.

RENDEMENT
Brosse : prêt à l'emploi pour 6 à 7 m2 / l.
Airless : 5 % pour 7 à 8 m2 / l.
Pneumatique : 10 % pour 8 à 9 m2 / l.

DILUANT
Diluant synthétique.

RECOMMANDATIONS
Vérifier que le support soit sain, propre et sec et exempt de matières nuisibles à l'adhérence.
Eliminer la rouille ou la calamine non adhérentes afin d'avoir une surface de degré de soin 1.
Travailler impérativement en 2 ou 3 couches pour une protection durable face à l'oxydation.
Mélanger mécaniquement avec le mélangeur pour homogénéiser la peinture avant mise en œuvre.
Appliquer en couches croisées de façon uniforme jusqu'à saturation complète du métal corrodé.
Additionner 10 à 20 % de vernis antirouille dans la peinture en cas de surfaces trop rouillées.

CARACTERISTIQUES
Aspect : Brillant
Point éclair : Plus de 23°C
Taux cov : Moins de 300 g/l
Viscosité : Plus de 2 mn
Densité : Plus de 1 kg/l
Etiquetage : GHS02, GHS07
Teintes : Ral & Afnor & Pantone
Séchage Hp : 50 mn
Séchage Rec : 10 h

La fiche conseils...

Une peinture fer rouillé doit protéger en priorité le métal de la corrosion avant tout rôle purement esthétique.

1 - Peindre seulement si la température se situe entre 10 °C et 30 °C et l'humidité est inférieure à 70 %.

2 - Décaper les anciennes peintures avec le décapant adapté ou par abrasion avant mise en peinture.

3 - Eliminer chimiquement ou mécaniquement la corrosion pour un degré de soins n° 2 sans rouille.

4 - Dégraisser soigneusement le support avec un solvant de nettoyage ou un dégraissant alcalin adapté.

5 - Contrôler que le support soit sain, propre, sec et exempt de matière pouvant nuire à l'adhérence.

6 - Homogénéiser soigneusement la peinture fer rouillé avec un agitateur afin de rétablir la teinte initiale.

7 - Utiliser un primaire antirouille en sous couche de manière à réaliser un bon système anticorrosion.

8 - Appliquer la peinture fer rouillé en 2 couches uniformes en évitant toutes surcharges de peinture.

Fabrication Française

Livraison express

FDS disponible sur simple demande sur le site www.metaltop.fr ou au 04 70 28 93 00

METALTOP avenue des Rimords 03410 DOMERAT
Tel: 04 70 28 93 00 Fax: 04 70 28 93 01 www.metaltop.fr

VERNIS ANTIROUILLE

ALKYDE ACTIVEE

Vernis anti rouille incolore pour fixer efficacement l'oxydation, la rouille ou la corrosion.

AVANTAGES
Application directe sur métaux rouillés.
Pouvoir d'auto étalement dans la rouille.
Vernis adhérent , tenace et souple.
Additif anticorrosion dans les alkydes.

RENDEMENT
Brosse : prêt à l'emploi pour 10 à 12 m2 / l.
Pistolet : 5 % pour 12 à 14 m2 / l.
Additif : 20 % dans les peintures alkydes.

DILUANT
Diluant synthétique.

RECOMMANDATIONS
Proscrire toute application sur support trop chaud dont la température dépasse 35 °C.
Prohiber le mélange avec d'autres inhibiteurs de rouille afin d'éviter les incompatibilités.
Décaper succinctement la rouille ou la calamine excédentaire pour une surface de degré de soin 1.
Insister jusqu'à saturation totale sur les plaques de rouille plus importantes avant traitement complet.
Appliquer en couches uniformes sur surface sèche pour une bonne neutralisation de la rouille.
Additionner de 10 à 20 % dans les peintures alkydes pour augmenter leur pouvoir antirouille.

CARACTERISTIQUES
Aspect : Satiné
Point éclair : Plus de 23°C
Taux cov : Moins de 600 g/l
Viscosité : Moins de 2 mn
Densité : Plus de 1 kg/l
Etiquetage : GHS02, GHS07
Teintes : Incolore
Séchage Hp : 04 h
Séchage Rec : 12 h

La fiche conseils...

Un vernis antirouille permet une bonne protection anticorrosion du métal avant de le recouvrir par une finition.

1 - Appliquer seulement si la température se situe entre 10 °C et 30 °C et l'humidité est inférieure à 70 %.

2 - Décaper les anciennes peintures avec le décapant adapté ou par abrasion avant mise en peinture.

3 - Eliminer succinctement la rouille ou la calamine excédentaire pour une surface de degré de soin 1.

4 - Homogénéiser très soigneusement le vernis antirouille avec un agitateur avant toute application.

5 - Insister jusqu'à saturation totale sur les plaques de rouille plus importantes avant traitement complet.

6 - Appliquer la première couche à la brosse afin de remplir les irrégularités du support plutôt qu'au pistolet.

7 - Respecter les prescriptions de séchage avant la 2° couche même si le vernis antirouille semble sec.

8 - Renouveller l'opération en 2 ou 3 couches uniformes pour une bonne neutralisation de la rouille.

Fabrication Française

Livraison express

FDS disponible sur simple demande sur le site www.metaltop.fr ou au 04 70 28 93 00

METALTOP avenue des Rimords 03410 DOMERAT
Tel: 04 70 28 93 00 Fax: 04 70 28 93 01 www.metaltop.fr

PEINTURE DIRECT ROUILLE

PU BI-COMPOSANTS

Peinture direct rouille pour inhiber la rouille sur métaux oxydés sans préparation.

AVANTAGES
Application sur oxydation de degré RE4.
Remarquable inhibition de la rouille.
Elimine les préparations fastidieuses.
Primaire et finition avec une seule peinture.

RENDEMENT
Brosse : prêt à l'emploi pour 8 à 9 m2 / l.
Airless : 5 % pour 9 à 10 m2 / l.
Pneumatique : 10 % pour 10 à 11 m2 / l.

DILUANT
Diluant bi composants.

RECOMMANDATIONS
Vérifier que le support soit sain, propre et sec et exempt de matières nuisibles à l'adhérence.
Eliminer toutes les traces de rouille et de calamine afin d'obtenir une surface de degré de soin 2,5.
Travailler impérativement en 2 ou 3 couches pour une protection durable face à l'oxydation.
Respecter les proportions de base (88%) et de durcisseur (12%) pour conserver la qualité de la peinture.
Homogénéiser mécaniquement base et durcisseur pour une durée de vie du mélange de 2 h maximum.
Appliquer en couches croisées de façon uniforme en évitant les surcharges ou les manques préjudiciables.

CARACTERISTIQUES
Aspect : Brillant
Point éclair : Plus de 23°C
Taux cov : Moins de 300 g/l
Viscosité : Plus de 2 mn
Densité : Plus de 1 kg/l
Etiquetage : GHS02, GHS07
Teintes : Ral & Afnor & Pantone
Séchage Hp : 30 mn
Séchage Rec : 06 h

La fiche conseils...

Une peinture direct rouille doit protéger en priorité le métal de la corrosion avant tout rôle purement esthétique.

1 - Peindre seulement si la température se situe entre 10 °C et 30 °C et l'humidité est inférieure à 70 %.

2 - Décaper les anciennes peintures avec le décapant adapté ou par abrasion avant mise en peinture.

3 - Eliminer chimiquement ou mécaniquement la corrosion pour un degré de soins n° 2 sans rouille.

4 - Dégraisser soigneusement le support avec un solvant de nettoyage ou un dégraissant alcalin adapté.

5 - Contrôler que le support soit sain, propre, sec et exempt de matière pouvant nuire à l'adhérence.

6 - Homogénéiser soigneusement la peinture direct rouille avec un agitateur afin de rétablir la teinte.

7 - Utiliser un primaire antirouille en sous couche de manière à réaliser un bon système anticorrosion.

8 - Appliquer la peinture direct rouille en 2 couches uniformes en évitant toutes surcharges de peinture.

Fabrication Française

Livraison express

FDS disponible sur simple demande sur le site www.metaltop.fr ou au 04 70 28 93 00

METALTOP avenue des Rimords 03410 DOMERAT
Tel: 04 70 28 93 00 Fax: 04 70 28 93 01 www.metaltop.fr

LE CATALOGUE PEINTURE EXTERIEUR

FDS disponible sur simple demande sur le site www.metaltop.fr ou au 04 70 28 93 00

METALTOP avenue des Rimords 03410 DOMERAT
Tel: 04 70 28 93 00 Fax: 04 70 28 93 01 www.metaltop.fr

PEINTURE TERRAIN FOOT

RESINE ACRYLIQUE

Peinture terrain de foot pour tracer les lignes sur terrains de sport, football ou rugby.

AVANTAGES
Film très souple s'adaptant parfaitement au marquage.
Longévité trés importante face aux aux intempéries.
Pouvoir couvrant, opacifiant et garnissant remarquable.
Très bonne micro-porosité laissant repousser l'herbe.

RENDEMENT
Brosse : 1 kg / 6 L d'eau pour 3 terrains.
Pulvérisateur : 1 kg / 8 L d'eau pour 4 terrains.
Traceur : 1 kg / 8 L d'eau pour 4 terrains.

DILUANT
Diluant Eau

RECOMMANDATIONS
Ajouter au préalable 1 l d'eau pour 1 kg de traçage et bien mélanger pour obtenir une solution homogène.
Ajouter ensuite 5 à 7 litres d'eau afin d'obtenir 6 à 8 litres de mélange et bien homogénéiser l'ensemble.
Mélanger en cours d'application pour garder un mélange stable et homogène tout au long du traitement.
Tamiser la solution avant de l'incorporer dans le pulvérisateur afin d'éviter tous risques d'obstruer la buse.
Appliquer avec un pulvérisateur ou un appareil à rouleau en évitant les surcharges ou les manques préjudiciables.
Attendre un séchage complet au minimum de 2 à 3 heures avant d'utiliser normalement le terrain de sport.

CARACTERISTIQUES
Aspect : Mat
Taux cov : Moins de 10 g/l
Viscosité : Plus de 2 mn
Densité : Plus de 1 kg/l
Etiquetage : Sans
Teintes : Blanc
Séchage Hp : 20 mn
Séchage Rec : 02 h
Emission : cov-A+

La fiche conseils...

Une peinture terrain de foot ne peut s'appliquer qu'après une rigoureuse évaluation de l'état du support et sa bonne préparation.

1 - Proscrire toute application si les températures se situent en dessous 10 °C ou au dessus de 30 °C.

2 - Travailler dans des conditions de taux d'hygrométrie inférieures à 70 % pour obtenir un bon résultat.

3 - Contrôler que le support soit sain, propre, sec et exempt de matière pouvant nuire à l'adhérence.

4 - Mélanger en cours d'application pour garder un mélange stable tout au long du traitement.

5 - Tamiser la solution avant de l'incorporer dans le pulvérisateur afin d'éviter d'obstruer la buse.

6 - Appliquer avec un pulvérisateur ou un appareil à rouleau en évitant les surcharges ou les manques.

7 - Attendre un séchage complet au minimum de 2 à 3 heures avant d'utiliser normalement le terrain de sport.

8 - Nettoyer immédiatement à l'eau claire ou avec un nettoyant spécifique si l'appareil est trop encrassé.

Fabrication Française

Livraison express

Satisfait ou remboursé

Émissions dans l'air intérieur A+

FDS disponible sur simple demande sur le site www.metaltop.fr ou au 04 70 28 93 00

IMPERMEABILISANT TOITURE

RESINE POLYACRYLIQUE

Imperméabilisant toiture pour protéger vos toits poreux des infiltrations.

AVANTAGES
Stoppe les infiltrations d'eau et évacue l'humidité interne.
Empêche toute évolution des mousses et moisissures.
Protection imperméable protégeant des risques de gel.
Séchage ultra rapide de l'imperméabilisant en 20 mn.

RENDEMENT
Brosse : prêt à l'emploi pour 6 à 8 m2 / l.
Rouleau : prêt à l'emploi pour 8 à 10 m2 / l.
Pulvérisateur : prêt à l'emploi pour 10 à 12 m2 / l.

DILUANT
Diluant Eau

RECOMMANDATIONS
Interdire l'utilisation de la protection par température inférieure à 5°C et supérieure à 30°C.
Vérifier que le support soit sain, propre et sec avant toute application pour une bonne pénétration.
Traiter que lorsque la pente est supérieure à 10 % afin d'éviter toutes stagnations d'eau préjudiciables.
Appliquer à refus toujours de bas en haut en évitant soigneusement de mouiller les sous toitures.
Préférer une application en deux passes sur les matériaux très anciens pour une bonne imprégnation.
Veiller à stocker l'imperméabilisant toiture en emballage d'origine dans un endroit sec et ventilé à l'abri du gel.

CARACTERISTIQUES
Aspect : Liquide
Taux cov : Moins de 10 g/l
Viscosité : Moins de 2 mn
Densité : Plus de 1 kg/l
Etiquetage : Sans
Teintes : Incolore
Séchage Hp : 20 mn
Séchage Rec : 02 h
Emission : cov-A+

La fiche conseils...

Un imperméabilisant toiture ne peut s'appliquer qu'après une rigoureuse évaluation de l'état du support et sa bonne préparation.

1 - Proscrire toute application si les températures se situent en dessous 10 °C ou au dessus de 30 °C.

2 - Travailler dans des conditions de taux d'hygrométrie inférieures à 70 % pour obtenir un bon résultat.

3 - Ne pas appliquer lorsque la pente est inférieure à 10 % afin d'éviter toutes stagnations préjudiciables.

4 - Attendre 1 mois minimum si le ciment est neuf avant d'entamer toute application d'imperméabilisant.

5 - Contrôler que le support soit sain, propre, sec et exempt de matière pouvant nuire à l'adhérence.

7 - Augmenter la dilution de l'imperméabilisant sur fonds absorbants afin d'apporter l'adhérence.

6 - Traiter à refus toujours de bas en haut sans laisser d'excédent risquant de laisser des traces.

8 - Eliminer à l'eau les traces blanchâtres pouvant apparaître en cas d'excédent d'imperméabilisant.

Fabrication Française

Livraison express

Satisfait ou remboursé

Émissions dans l'air intérieur A+

FDS disponible sur simple demande sur le site www.metaltop.fr ou au 04 70 28 93 00

METALTOP avenue des Rimords 03410 DOMERAT
Tel: 04 70 28 93 00 Fax: 04 70 28 93 01 www.metaltop.fr

IMPERMEABILISANT SOL

RESINE COPOLYMERE

Imperméabilisant sol pour protéger vos sols poreux contre les taches.

AVANTAGES
Evite la pénétration des liquides dans le support.
Assure une remarquable protection contre les tâches.
Effet antigel grâce à une bonne imperméabilisation.
Excellent rapport qualité, prix et pouvoir couvrant.

RENDEMENT
Brosse : prêt à l'emploi pour 6 à 8 m2 / l.
Rouleau : prêt à l'emploi pour 8 à 10 m2 / l.
Pulvérisateur : prêt à l'emploi pour 10 à 12 m2 / l.

DILUANT
Diluant Eau

RECOMMANDATIONS
Interdire l'utilisation de la protection par température inférieure à 5°C et supérieure à 30°C.
Vérifier que le support soit sain, propre et sec avant toute application pour une bonne pénétration.
Traiter que lorsque la pente est suffisante afin d'éviter toutes stagnations d'eau préjudiciables.
Appliquer à refus en veillant à bien croiser les passes afin d'imprégner la surface jusqu'à saturation.
Préférer une application en 2 ou 3 passes plutôt qu'une pour une bonne imprégnation de surface.
Veiller à stocker l'imperméabilisant sol en emballage d'origine dans un endroit sec et ventilé à l'abri du gel.

CARACTERISTIQUES
Aspect : Liquide
Taux cov : Moins de 10 g/l
Viscosité : Moins de 2 mn
Densité : Plus de 1 kg/l
Etiquetage : Sans
Teintes : Incolore
Séchage Hp : 20 mn
Séchage Rec : 04 h
Emission : cov-A+

La fiche conseils...

Un imperméabilisant sol ne peut s'appliquer qu'après une rigoureuse évaluation de l'état du support et sa bonne préparation.

1 - Proscrire toute application si les températures se situent en dessous 10 °C ou au dessus de 30 °C.

2 - Travailler dans des conditions de taux d'hygrométrie inférieures à 70 % pour obtenir un bon résultat.

3 - Ne pas appliquer lorsque la pente est inférieure à 10 % afin d'éviter toutes stagnations préjudiciables.

4 - Attendre 1 mois minimum si le ciment est neuf avant d'entamer toute application d'imperméabilisant.

5 - Contrôler que le support soit sain, propre, sec et exempt de matière pouvant nuire à l'adhérence.

7 - Augmenter la dilution de l'imperméabilisant sol sur fonds absorbants afin d'apporter l'adhérence.

6 - Traiter à refus toujours de bas en haut sans laisser d'excédent risquant de laisser des traces.

8 - Eliminer à l'eau les traces blanchâtres pouvant apparaître en cas d'excédent d'imperméabilisant.

Fabrication Française

Livraison express

Satisfait ou remboursé

Émissions dans l'air intérieur A+

FDS disponible sur simple demande sur le site www.metaltop.fr ou au 04 70 28 93 00

METALTOP avenue des Rimords 03410 DOMERAT
Tel: 04 70 28 93 00 Fax: 04 70 28 93 01 www.metaltop.fr

PEINTURE MUR EXTERIEUR

RESINE ACRYLIQUE

Peinture mur extérieur pour rafraîchir et protéger tous vos types de murs en extérieur.

AVANTAGES
Liant à plastification donnant élasticité.
Sans odeur pour usage en locaux fermés.
Epaisse pour application mono-couche.
Exceptionnelle adaptabilité du film.

RENDEMENT
Brosse : 5 % pour 4 à 5 m2 / kg.
Airless : 10 % pour 5 à 6 m2 / kg.
Pneumatique : 15 % pour 6 à 7 m2 / kg.

DILUANT
Diluant Eau

RECOMMANDATIONS
Interdire toute application par une température du support inférieure à 5 °C et supérieure à 30 °C.
Vérifier que le support soit sain, propre et sec et exempt de matières nuisibles à l'adhérence.
Traiter obligatoirement les fissures et les lézardes avec les produits adaptés avant mise en peinture.
Imprégner préalablement les fonds poreux ou absorbants avec le fixateur de fond adéquat.
Mélanger mécaniquement avec le mélangeur pour homogénéiser la peinture avant mise en œuvre.
Appliquer en couches croisées uniformes en évitant les surcharges ou les manques préjudiciables.

CARACTERISTIQUES
Aspect : Satiné
Taux cov : Moins de 10 g/l
Viscosité : Plus de 2 mn
Densité : Plus de 1 kg/l
Etiquetage : Sans
Teintes : Ral & Afnor & Pantone
Séchage Hp : 40 mn
Séchage Rec : 08 h
Emission : cov-A+

La fiche conseils...

Une peinture mur extérieur ne peut s'appliquer qu'après une rigoureuse évaluation de l'état du support et sa bonne préparation.

1 - Proscrire toute application si les températures se situent en dessous 10 °C ou au dessus de 30 °C.

2 - Travailler dans des conditions de taux d'hygrométrie inférieures à 70 % pour obtenir un bon résultat.

3 - Ne pas peindre lorsque la pente est inférieure à 10 % afin d'éviter toutes stagnations préjudiciables.

4 - Attendre 1 mois minimum quand le ciment est neuf avant d'entamer toute application de peinture.

5 - Contrôler que le support soit sain, propre, sec et exempt de matière pouvant nuire à l'adhérence.

6 - Traiter les fissures ou les lézardes avec les produits adaptés avant d'appliquer une impression.

7 - Augmenter la dilution de la peinture mur extérieur sur supports absorbants afin d'apporter l'adhérence.

8 - Appliquer la peinture mur extérieur de façon uniforme en croisant votre passe de gauche à droite.

Fabrication Française

Livraison express

Satisfait ou remboursé

Émissions dans l'air intérieur A+

FDS disponible sur simple demande sur le site www.metaltop.fr ou au 04 70 28 93 00

METALTOP avenue des Rimords 03410 DOMERAT
Tel: 04 70 28 93 00 Fax: 04 70 28 93 01 www.metaltop.fr

HYDROFUGE FACADE

RESINE ACRYLIQUE

Hydrofuge de façade incolore pour imperméabiliser et traiter mur, façade et enduit.

AVANTAGES
Action hydrorégulatrice stoppant l'eau.
Pénétration profonde dans les supports.
Incolore sans modification d'aspect.
Hydrophobe interdisant les mousses.

RENDEMENT
Brosse : Prêt à l'emploi pour 6 à 8 m2 / l.
Rouleau : Prêt à l'emploi pour 8 à 10 m2 / l.
Pulvérisateur : Prêt à l'emploi pour 10 à 12 m2 / l.

DILUANT
Diluant Eau

RECOMMANDATIONS
Vérifier que le support soit sain, propre et sec avant toute application pour une bonne pénétration.
Protéger avant travaux les surfaces non concernées pour éviter tous risques de dégradations.
Traiter que lorsque la pente est supérieure à 10 % afin d'éviter toutes stagnations d'eau préjudiciables.
Diluer de 10 à 15 % sur fonds trop absorbants pour apporter une pénétration du support suffisante.
Appliquer à refus toujours de bas en haut sans laisser d'excédent risquant de laisser des traces.
Eliminer à l'eau les traces blanchâtres pouvant apparaître en cas d'excédents d'hydrofuge façade.

CARACTERISTIQUES
Aspect : Liquide
Taux cov : Moins de 10 g/l
Viscosité : Moins de 2 mn
Densité : Plus de 1 kg/l
Etiquetage : Sans
Teintes : Incolore
Séchage Hp : 20 mn
Séchage Rec : 04 h
Emission : cov-A+

La fiche conseils...

Un hydrofuge façade ne peut s'appliquer qu'après une rigoureuse évaluation de l'état du support et sa bonne préparation.

1 - Proscrire toute application si les températures se situent en dessous 10 °C ou au dessus de 30 °C.

2 - Travailler dans des conditions de taux d'hygrométrie inférieures à 70 % pour obtenir un bon résultat.

3 - Ne pas appliquer lorsque la pente est inférieure à 10 % afin d'éviter toutes stagnations préjudiciables.

4 - Attendre 1 mois minimum quand le ciment est neuf avant d'entamer toute application d'hydrofuge.

5 - Contrôler que le support soit sain, propre, sec et exempt de matière pouvant nuire à l'adhérence.

7 - Augmenter la dilution de l'hydrofuge façade sur fonds absorbants afin d'apporter l'adhérence.

6 - Traiter à refus toujours de bas en haut sans laisser d'excédent risquant de laisser des traces.

8 - Eliminer à l'eau les traces blanchâtres pouvant apparaître en cas d'excédent d'hydrofuge façade.

Fabrication Française

Livraison express

ÉMISSIONS DANS L'AIR INTÉRIEUR A+

FDS disponible sur simple demande sur le site www.metaltop.fr ou au 04 70 28 93 00

METALTOP avenue des Rimords 03410 DOMERAT
Tel: 04 70 28 93 00 Fax: 04 70 28 93 01 www.metaltop.fr

PEINTURE BATIMENT

RESINE GLYCERO

Peinture bâtiment pour bien rénover ou rafraîchir vos bâtiments en neuf ou en rénovation.

AVANTAGES
Stoppe les infiltrations en laissant respirer.
Très bonne brossabilité sans cordage.
Entretien facilité car bonne lavabilité.
Séchage très rapide en 30 minutes.

RENDEMENT
Brosse : Prêt à l'emploi pour 4 à 5 m2 / kg.
Airless : 5 % pour 5 à 6 m2 / kg.
Pneumatique : 10 % pour 6 à 7 m2 / kg.

DILUANT
Diluant synthétique.

RECOMMANDATIONS
Interdire toute application par une température du support inférieure à 5°C et supérieure à 30°C.
Traiter obligatoirement les fissures et les lézardes avec les produits adaptés avant mise en peinture.
Imprégner préalablement les fonds poreux ou absorbants avec l'impression isolante adéquate.
Procéder toujours à un essai préalable afin de vérifier la bonne compatibilité avec les anciens fonds.
Mélanger mécaniquement avec le mélangeur pour homogénéiser la peinture avant mise en œuvre.
Appliquer en couches croisées uniformes en évitant les surcharges ou les manques préjudiciables.

CARACTERISTIQUES
Aspect : Satiné
Point éclair : Plus de 23°C
Taux cov : Moins de 300 g/l
Viscosité : Plus de 2 mn
Densité : Plus de 1 kg/l
Etiquetage : GHS02
Teintes : Ral & Afnor & Pantone
Séchage Hp : 01 h
Séchage Rec : 12 h

La fiche conseils...

Une peinture bâtiment ne peut s'appliquer qu'après une rigoureuse évaluation de l'état du support et sa bonne préparation.

1 - Proscrire toute application si les températures se situent en dessous 10 °C ou au dessus de 30 °C.

2 - Travailler dans des conditions de taux d'hygrométrie inférieures à 70 % pour obtenir un bon résultat.

3 - Ne pas peindre lorsque la pente est inférieure à 10 % afin d'éviter toutes stagnations préjudiciables.

4 - Attendre 1 mois minimum quand le ciment est neuf avant d'entamer toute application de peinture.

5 - Contrôler que le support soit sain, propre, sec et exempt de matière pouvant nuire à l'adhérence.

6 - Traiter les fissures ou les lézardes avec les produits adaptés avant d'appliquer une impression.

7 - Augmenter la dilution de la peinture bâtiment sur supports absorbants afin d'apporter l'adhérence.

8 - Appliquer la peinture bâtiment de façon uniforme en croisant votre passe de gauche à droite.

Fabrication Française

Livraison express

Satisfait ou remboursé

FDS disponible sur simple demande sur le site www.metaltop.fr ou au 04 70 28 93 00

METALTOP avenue des Rimords 03410 DOMERAT
Tel: 04 70 28 93 00 Fax: 04 70 28 93 01 www.metaltop.fr

PEINTURE RAVALEMENT

RESINE ACRYLIQUE

Peinture de ravalement pour entreprendre les travaux de rénovation difficiles.

AVANTAGES
Parfaite élasticité et souplesse du film.
Résistance au faïençage et fissuration.
Evacue l'humidté interne des murs.
Ne jaunit pas car insensible aux UV.

RENDEMENT
Brosse : 5 % pour 4 à 5 m2 / kg.
Airless : 10 % pour 5 à 6 m2 / kg.
Pneumatique : 15 % pour 6 à 7 m2 / kg.

DILUANT
Diluant Eau

RECOMMANDATIONS
Interdire toute application par une température du support inférieure à 5 °C et supérieure à 30 °C.
Vérifier que le support soit sain, propre et sec et exempt de matières nuisibles à l'adhérence.
Traiter obligatoirement les fissures et les lézardes avec les produits adaptés avant mise en peinture.
Imprégner préalablement les fonds poreux ou absorbants avec le fixateur de fond adéquat.
Mélanger mécaniquement avec le mélangeur pour homogénéiser la peinture avant mise en œuvre.
Appliquer en couches croisées uniformes en évitant les surcharges ou les manques préjudiciables.

CARACTERISTIQUES
Aspect : Satiné
Taux cov : Moins de 10 g/l
Viscosité : Plus de 2 mn
Densité : Plus de 1 kg/l
Etiquetage : Sans
Teintes : Ral & Afnor & Pantone
Séchage Hp : 30 mn
Séchage Rec : 06 h
Emission : cov-A+

La fiche conseils...

Une peinture ravalement ne peut s'appliquer qu'après une rigoureuse évaluation de l'état du support et sa bonne préparation.

1 - Proscrire toute application si les températures se situent en dessous 10 °C ou au dessus de 30 °C.

2 - Travailler dans des conditions de taux d'hygrométrie inférieures à 70 % pour obtenir un bon résultat.

3 - Ne pas peindre lorsque la pente est inférieure à 10 % afin d'éviter toutes stagnations préjudiciables.

4 - Attendre 1 mois minimum quand le ciment est neuf avant d'entamer toute application de peinture.

5 - Contrôler que le support soit sain, propre, sec et exempt de matière pouvant nuire à l'adhérence.

6 - Traiter les fissures ou les lézardes avec les produits adaptés avant d'appliquer une impression.

7 - Augmenter la dilution de la peinture ravalement sur supports absorbants afin d'apporter l'adhérence.

8 - Appliquer la peinture ravalement de façon uniforme en croisant votre passe de gauche à droite.

Fabrication Française

Livraison express

Satisfait ou remboursé

ÉMISSIONS DANS L'AIR INTÉRIEUR A+

FDS disponible sur simple demande sur le site www.metaltop.fr ou au 04 70 28 93 00

METALTOP avenue des Rimords 03410 DOMERAT
Tel: 04 70 28 93 00 Fax: 04 70 28 93 01 www.metaltop.fr

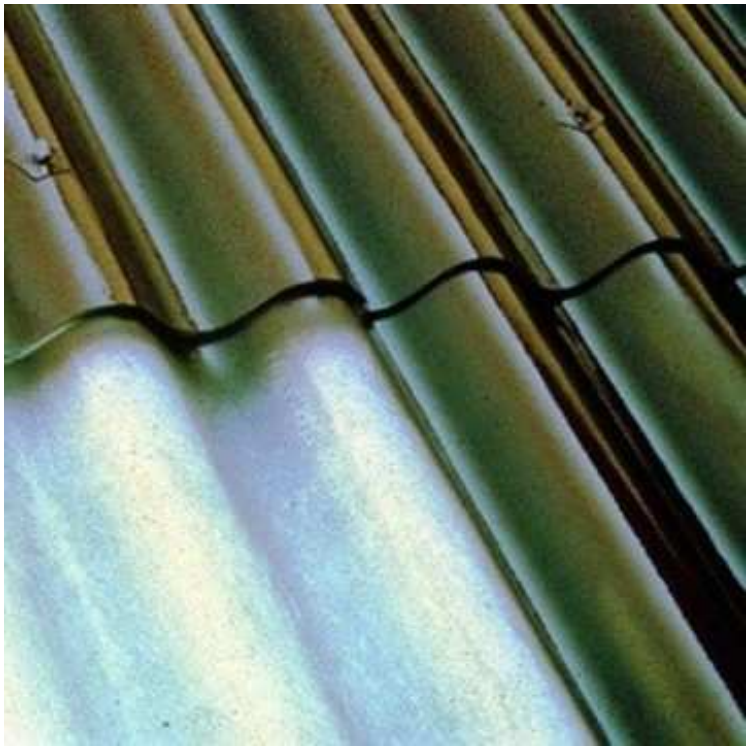

PEINTURE TOITURE

RESINE ALKYDE

Peinture toiture pour protéger vos toits en tuiles, ardoises, ciments ou fibrociments.

AVANTAGES
Microporosité performante garantie.
Exceptionnelle adaptabilité du film.
Adhérence exceptionnelle sur son support.
Teintes conformes à celle de la DDE.

RENDEMENT
Brosse : prêt à l'emploi pour 4 à 5 m2 / kg.
Airless : 5 % pour 5 à 6 m2 / kg.
Pneumatique : 10 % pour 6 à 7 m2 / kg.

DILUANT
Diluant synthétique.

RECOMMANDATIONS
Proscrire toute application par températures en dessous de 10 °C et au dessus de 30 °C.
Ne pas traiter par pente inférieure à 10 % afin d'éviter les stagnations préjudiciables.
Contrôler que le support soit sain, propre, sec et exempt de matière pouvant nuire à l'adhérence.
Augmenter sensiblement la dilution sur fonds minéraux absorbants pour une bonne adhérence.
Neutraliser impérativement la rouille avec le vernis antirouille sur support ferreux attaqué.
Utiliser le primaire anticorrosion lors d'une application sur métal pour une bonne tenue antirouille.

CARACTERISTIQUES
Aspect : Satiné
Point éclair : Plus de 23°C
Taux cov : Moins de 300 g/l
Viscosité : Plus de 2 mn
Densité : Plus de 1 kg/l
Etiquetage : GHS02
Teintes : Extrait Ral
Séchage Hp : 01 h
Séchage Rec : 12 h

La fiche conseils...

Une peinture toiture ne peut s'appliquer qu'après une rigoureuse évaluation de l'état du support et sa bonne préparation.

1 - Proscrire toute application si les températures se situent en dessous 10 °C ou au dessus de 30 °C.

2 - Travailler dans des conditions de taux d'hygrométrie inférieures à 70 % pour obtenir un bon résultat.

3 - Ne pas peindre lorsque la pente est inférieure à 10 % afin d'éviter toutes stagnations préjudiciables.

4 - Contrôler que le support soit sain, propre, sec et exempt de matière pouvant nuire à l'adhérence.

5 - Traiter les fissures ou les lézardes avec les produits adaptés avant d'appliquer une impression.

6 - Augmenter la dilution de la peinture toiture sur supports absorbants afin d'apporter l'adhérence.

7 - Utiliser un primaire antirouille lors d'une application sur métal pour une bonne tenue anticorrosion.

8 - Appliquer la peinture toiture de façon uniforme en croisant votre passe de gauche à droite.

Fabrication Française

Livraison express

Satisfait ou remboursé

FDS disponible sur simple demande sur le site www.metaltop.fr ou au 04 70 28 93 00

METALTOP avenue des Rimords 03410 DOMERAT
Tel: 04 70 28 93 00 Fax: 04 70 28 93 01 www.metaltop.fr

PEINTURE FACADE

RESINE STYRENEE

Peinture de façade pour bien protéger toutes vos façades neuves ou déjà anciennes.

AVANTAGES
Evacue l'humidité interne des murs.
Résistance inégalable aux intempéries.
Fort pouvoir opacifiant et garnissant.
Inerte chimiquement sur fonds alcalins.

RENDEMENT
Brosse : Prêt à l'emploi pour 4 à 5 m2 / kg.
Airless : 5 % pour 5 à 6 m2 / kg.
Pneumatique : 10 % pour 6 à 7 m2 / kg.

DILUANT
Diluant synthétique.

RECOMMANDATIONS
Interdire toute application par une température du support inférieure à 5 °C et supérieure à 30 °C.
Traiter obligatoirement les fissures et les lézardes avec les produits adaptés avant mise en peinture.
Imprégner préalablement les fonds poreux ou absorbants avec l'impression isolante adéquate.
Procéder toujours à un essai préalable afin de vérifier la bonne compatibilité avec les anciens fonds.
Mélanger mécaniquement avec le mélangeur pour homogénéiser la peinture avant mise en œuvre.
Appliquer en couches croisées uniformes en évitant les surcharges ou les manques préjudiciables.

CARACTERISTIQUES
Aspect : Satiné
Point éclair : Plus de 23°C
Taux cov : Moins de 300 g/l
Viscosité : Plus de 2 mn
Densité : Plus de 1 kg/l
Etiquetage : GHS02
Teintes : Ral & Afnor & Pantone
Séchage Hp : 30 mn
Séchage Rec : 06 h

La fiche conseils...

Une peinture façade ne peut s'appliquer qu'après une rigoureuse évaluation de l'état du support et sa bonne préparation.

1 - Proscrire toute application si les températures se situent en dessous 10 °C ou au dessus de 30 °C.

2 - Travailler dans des conditions de taux d'hygrométrie inférieures à 70 % pour obtenir un bon résultat.

3 - Ne pas peindre lorsque la pente est inférieure à 10 % afin d'éviter toutes stagnations préjudiciables.

4 - Attendre 1 mois minimum quand le ciment est neuf avant d'entamer toute application de peinture.

5 - Contrôler que le support soit sain, propre, sec et exempt de matière pouvant nuire à l'adhérence.

6 - Traiter les fissures ou les lézardes avec les produits adaptés avant d'appliquer une impression.

7 - Augmenter la dilution de la peinture façade sur supports absorbants afin d'apporter l'adhérence.

8 - Appliquer la peinture façade de façon uniforme en croisant votre passe de gauche à droite.

Fabrication Française

Livraison express

Satisfait ou remboursé

FDS disponible sur simple demande sur le site www.metaltop.fr ou au 04 70 28 93 00

METALTOP avenue des Rimords 03410 DOMERAT
Tel: 04 70 28 93 00 Fax: 04 70 28 93 01 www.metaltop.fr

PEINTURE BARDAGE BOIS

RESINE ALKYDE

Peinture bardage bois pour décorer et protéger tous vos types de bois neufs ou anciens.

AVANTAGES
Grande souplesse du film à la fissuration.
Action hydrorégulatrice laissant respirer.
Exceptionnelle adaptabilité du film.
Très bon pouvoir mouillant.

RENDEMENT
Brosse : prêt à l'emploi pour 5 à 6 m2 / kg.
Airless : 5 % pour 6 à 7 m2 / kg.
Pneumatique : 10 % pour 7 à 8 m2 / kg.

DILUANT
Diluant synthétique.

RECOMMANDATIONS
Vérifier que le support soit sain propre et sec et exempt de matières nuisibles à l'adhérence.
Lessiver ou décaper les anciennes cires, lasures, peintures ou vernis pour une bonne adhérence.
Travailler sur des bois neufs ou remis à blanc avec une teneur en humidité de moins de 20 %.
Mélanger mécaniquement avec le mélangeur pour homogénéiser la peinture avant mise en œuvre.
Appliquer une première couche diluée de 10 à 20 % sur bois dur et fermé avant de le recouvrir.
Travailler en couches croisées uniformes en évitant les surcharges ou les manques préjudiciables.

CARACTERISTIQUES
Aspect : Satiné
Point éclair : Plus de 23°C
Taux cov : Moins de 300 g/l
Viscosité : Plus de 2 mn
Densité : Plus de 1 kg/l
Etiquetage : GHS02
Teintes : Ral & Afnor & Pantone
Séchage Hp : 20 mn
Séchage Rec : 04 h

La fiche conseils...

Une peinture bardage bois doit protéger durablement le bois des agressions extérieures avant tout rôle esthétique.

1 - Eviter d'appliquer par temps froid, pluvieux, grand vent ou sous un soleil ardent pour une bonne tenue.

2 - Surveiller que la teneur en humidité du bois à traiter soit bien inférieure à 20 % de son poids.

3 - Dégraisser soigneusement les bois cirés, huilés, gras ou riches en tanin avec le nettoyant approprié.

4 - Décaper les anciennes peintures avec le décapant adapté ou par abrasion avant mise en peinture.

5 - Contrôler que le support soit sain, propre, sec et exempt de matière pouvant nuire à l'adhérence.

6 - Mélanger soigneusement avec un agitateur pour bien homogénéiser la peinture bardage bois.

7 - Utiliser un primaire en impression de manière à réaliser un bon système de protection du bois.

8 - Appliquer la peinture bardage bois de façon uniforme en croisant votre passe de gauche à droite.

Fabrication Française

Livraison express

FDS disponible sur simple demande sur le site www.metaltop.fr ou au 04 70 28 93 00

METALTOP avenue des Rimords 03410 DOMERAT
Tel: 04 70 28 93 00 Fax: 04 70 28 93 01 www.metaltop.fr

LE CATALOGUE PEINTURE FER

FDS disponible sur simple demande sur le site www.metaltop.fr ou au 04 70 28 93 00

METALTOP avenue des Rimords 03410 DOMERAT
Tel: 04 70 28 93 00 Fax: 04 70 28 93 01 www.metaltop.fr

PEINTURE METAL

RESINE ALKYDE

Peinture métal satinée pour protéger et décorer la métallerie courante sans sous couche.

AVANTAGES
Finition soignée pour un bel aspect satiné.
Très bon rapport entre la qualité et le prix.
Adhérence remarquable sur métaux ferreux.
Excellente tenue au soleil et aux ultra-violets.

RENDEMENT
Brosse : prêt à l'emploi pour 6 à 7 m2 / l.
Airless : 5 % pour 7 à 8 m2 / l.
Pneumatique : 10 % pour 8 à 9 m2 / l.

DILUANT
Diluant synthétique.

RECOMMANDATIONS
Interdire toute application par une température du support inférieure à 5 °C et supérieure à 30 °C.
Vérifier que le support soit sain, propre, sec et exempt de matières nuisibles à l'adhérence.
Eliminer toutes les traces de rouille et de calamine afin d'obtenir une surface de degré de soin 2,5.
Travailler avec un système anticorrosion composé du primaire anticorrosion et de 2 couches de finition.
Mélanger mécaniquement avec le mélangeur pour homogénéiser la peinture avant mise en œuvre.
Appliquer en couches croisées uniformes en évitant les surcharges ou les manques préjudiciables.

CARACTERISTIQUES
Aspect : Satiné
Point éclair : Plus de 23°C
Taux cov : Moins de 300 g/l
Viscosité : Plus de 2 mn
Densité : Plus de 1 kg/l
Etiquetage : GHS02, GHS07
Teintes : 36 teintes Ral
Séchage Hp : 30 mn
Séchage Rec : 06 h

La fiche conseils...

Une peinture métal doit protéger en priorité le métal de la corrosion avant tout rôle purement esthétique.

1 - Peindre seulement si la température se situe entre 10 °C et 30 °C et l'humidité est inférieure à 70 %.

2 - Décaper les anciennes peintures avec le décapant adapté ou par abrasion avant mise en peinture.

3 - Eliminer chimiquement ou mécaniquement la corrosion pour un degré de soins n° 2 sans rouille.

4 - Dégraisser soigneusement le support avec un solvant de nettoyage ou un dégraisant alcalin adapté.

5 - Contrôler que le support soit sain, propre, sec et exempt de matière pouvant nuire à l'adhérence.

6 - Homogénéiser soigneusement la peinture métal avec un agitateur mécanique afin de rétablir la teinte.

7 - Utiliser un primaire antirouille en sous couche de manière à réaliser un bon système anticorrosion.

8 - Appliquer la peinture métal en 2 couches uniformes en évitant toutes surcharges de peinture.

Fabrication Française

Livraison express

Satisfait ou remboursé

FDS disponible sur simple demande sur le site www.metaltop.fr ou au 04 70 28 93 00

METALTOP avenue des Rimords 03410 DOMERAT
Tel: 04 70 28 93 00 Fax: 04 70 28 93 01 www.metaltop.fr

PEINTURE PORTAIL FER

RESINE GLYCERO

Peinture portail fer pour bien protéger portail, portillon, barrière ou grille acier, fer ou fonte.

AVANTAGES
Finition soignée très brillante après séchage.
Remarquable résistance du film aux intempéries.
Souplesse sans défaillance à la dilatation.
Très bonne tenue face au soleil ou aux UV.

RENDEMENT
Brosse : prêt à l'emploi pour 6 à 7 m2 / l.
Airless : 5 % pour 7 à 8 m2 / l.
Pneumatique : 10 % pour 8 à 9 m2 / l.

DILUANT
Diluant synthétique.

RECOMMANDATIONS
Interdire toute application par une température du support inférieure à 5 °C et supérieure à 30 °C.
Vérifier que le support soit sain, propre, sec et exempt de matières nuisibles à l'adhérence.
Eliminer toutes les traces de rouille et de calamine afin d'obtenir une surface de degré de soin 2,5.
Travailler avec un système anticorrosion composé du primaire anticorrosion et de 2 couches de finition.
Mélanger mécaniquement avec le mélangeur pour homogénéiser la peinture avant mise en œuvre.
Appliquer en couches croisées uniformes en évitant les surcharges ou les manques préjudiciables.

CARACTERISTIQUES
Aspect : Brillant
Point éclair : Plus de 23°C
Taux cov : Moins de 300 g/l
Viscosité : Plus de 2 mn
Densité : Plus de 1 kg/l
Etiquetage : GHS02, GHS07
Teintes : Ral & Afnor & Pantone
Séchage Hp : 40 mn
Séchage Rec : 08 h

La fiche conseils...

Une peinture portail fer doit protéger en priorité le métal de la corrosion avant tout rôle purement esthétique.

1 - Peindre seulement si la température se situe entre 10 °C et 30 °C et l'humidité est inférieure à 70 %.

2 - Décaper les anciennes peintures avec le décapant adapté ou par abrasion avant mise en peinture.

3 - Eliminer chimiquement ou mécaniquement la corrosion pour un degré de soins n° 2 sans rouille.

4 - Dégraisser soigneusement le support avec un solvant de nettoyage ou un dégraissant alcalin adapté.

5 - Contrôler que le support soit sain, propre, sec et exempt de matière pouvant nuire à l'adhérence.

6 - Homogénéiser soigneusement la peinture portail fer avec un agitateur afin de rétablir la teinte.

7 - Utiliser un primaire antirouille en sous couche de manière à réaliser un bon système anticorrosion.

8 - Appliquer la peinture portail fer en 2 couches uniformes en évitant toutes surcharges de peinture.

Fabrication Française

Livraison express

Satisfait ou remboursé

FDS disponible sur simple demande sur le site www.metaltop.fr ou au 04 70 28 93 00

METALTOP avenue des Rimords 03410 DOMERAT
Tel: 04 70 28 93 00 Fax: 04 70 28 93 01 www.metaltop.fr

PEINTURE FER FORGE

RESINE ALKYDE

Peinture fer forgé pour protéger contre la rouille balcon, garde corps, barrière ou rampe en fer.

AVANTAGES
Barrière empêchant tout développement de la rouille.
Grande résistance des couleurs aux rayons UV.
Renforce la résistance des fers forgés contre la rouille.
Parfaite tenue à l'extérieur dans des conditions extrêmes.

RENDEMENT
Brosse : prêt à l'emploi pour 6 à 7 m2 / l.
Airless : 5 % pour 7 à 8 m2 / l.
Pneumatique : 10 % pour 8 à 9 m2 / l.

DILUANT
Diluant synthétique.

RECOMMANDATIONS
Interdire toute application par une température du support inférieure à 5 °C et supérieure à 30 °C.
Vérifier que le support soit sain, propre, sec et exempt de matières nuisibles à l'adhérence.
Eliminer toutes les traces de rouille et de calamine afin d'obtenir une surface de degré de soin 2,5.
Travailler avec un système anticorrosion composé du primaire anticorrosion et de 2 couches de finition.
Mélanger mécaniquement avec le mélangeur pour homogénéiser la peinture avant mise en œuvre.
Appliquer en couches croisées uniformes en évitant les surcharges ou les manques préjudiciables.

CARACTERISTIQUES
Aspect : Brillant
Point éclair : Plus de 23°C
Taux cov : Moins de 300 g/l
Viscosité : Plus de 2 mn
Densité : Plus de 1 kg/l
Etiquetage : GHS02, GHS07
Teintes : Ral & Afnor & Pantone
Séchage Hp : 30 mn
Séchage Rec : 06 h

La fiche conseils...

Une peinture fer forgé doit protéger en priorité le métal de la corrosion avant tout rôle purement esthétique.

1 - Peindre seulement si la température se situe entre 10 °C et 30 °C et l'humidité est inférieure à 70 %.

2 - Décaper les anciennes peintures avec le décapant adapté ou par abrasion avant mise en peinture.

3 - Eliminer chimiquement ou mécaniquement la corrosion pour un degré de soins n° 2 sans rouille.

4 - Dégraisser soigneusement le support avec un solvant de nettoyage ou un dégraissant alcalin adapté.

5 - Contrôler que le support soit sain, propre, sec et exempt de matière pouvant nuire à l'adhérence.

6 - Homogénéiser soigneusement la peinture fer forgé avec un agitateur afin de rétablir la teinte.

7 - Utiliser un primaire antirouille en sous couche de manière à réaliser un bon système anticorrosion.

8 - Appliquer la peinture fer forgé en 2 couches uniformes en évitant toutes surcharges de peinture.

Fabrication Française

Livraison express

FDS disponible sur simple demande sur le site www.metaltop.fr ou au 04 70 28 93 00

METALTOP avenue des Rimords 03410 DOMERAT
Tel: 04 70 28 93 00 Fax: 04 70 28 93 01 www.metaltop.fr

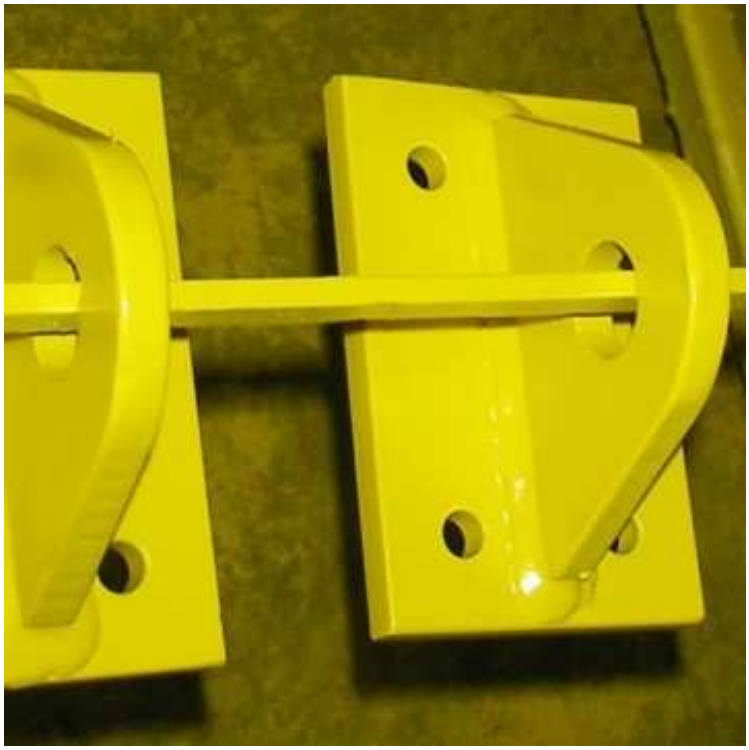

PEINTURE INDUSTRIELLE

RESINE ALKYDE

Peinture industrielle à séchage très rapide pour manipuler les pièces métalliques sans attente.

AVANTAGES
Finition soignée brillante.
Séchage rapide en moins de 30 mn.
Pigments de qualité sélectionnés.
Couche homogène et épaisse.

RENDEMENT
Brosse : prêt à l'emploi pour 6 à 7 m2 / l.
Airless : 5 % pour 7 à 8 m2 / l.
Pneumatique : 10 % pour 8 à 9 m2 / l.

DILUANT
Diluant synthétique.

RECOMMANDATIONS
Interdire toute application par une température du support inférieure à 5 °C et supérieure à 30 °C.
Vérifier que le support soit sain, propre, sec et exempt de matières nuisibles à l'adhérence.
Eliminer toutes les traces de rouille et de calamine afin d'obtenir une surface de degré de soin 2,5.
Travailler avec un système anticorrosion composé du primaire anticorrosion et de 2 couches de finition.
Mélanger mécaniquement avec le mélangeur pour homogénéiser la peinture avant mise en œuvre.
Appliquer en couches croisées uniformes en évitant les surcharges ou les manques préjudiciables.

CARACTERISTIQUES
Aspect : Brillant
Point éclair : Plus de 23°C
Taux cov : Moins de 300 g/l
Viscosité : Plus de 2 mn
Densité : Plus de 1 kg/l
Etiquetage : GHS02, GHS07
Teintes : Ral & Afnor & Pantone
Séchage Hp : 30 mn
Séchage Rec : 06 h

La fiche conseils...

Une peinture industrielle doit protéger en priorité le métal de la corrosion avant tout rôle purement esthétique.

1 - Peindre seulement si la température se situe entre 10 °C et 30 °C et l'humidité est inférieure à 70 %.

2 - Décaper les anciennes peintures avec le décapant adapté ou par abrasion avant mise en peinture.

3 - Eliminer chimiquement ou mécaniquement la corrosion pour un degré de soins n° 2 sans rouille.

4 - Dégraisser soigneusement le support avec un solvant de nettoyage ou un dégraisant alcalin adapté.

5 - Contrôler que le support soit sain, propre, sec et exempt de matière pouvant nuire à l'adhérence.

6 - Homogénéiser soigneusement la peinture industrielle avec un agitateur afin de rétablir la teinte.

7 - Utiliser un primaire antirouille en sous couche de manière à réaliser un bon système anticorrosion.

8 - Appliquer la peinture industrielle en 2 couches uniformes en évitant toutes surcharges de peinture.

Fabrication Française

Livraison express

Satisfait ou remboursé

FDS disponible sur simple demande sur le site www.metaltop.fr ou au 04 70 28 93 00

METALTOP avenue des Rimords 03410 DOMERAT
Tel: 04 70 28 93 00 Fax: 04 70 28 93 01 www.metaltop.fr

PEINTURE FER MONOCOUCHE

ALKYDE URETHANE

Peinture fer monocouche pour couvrir et garnir en une seule et unique application.

AVANTAGES
Adhérence directe sans primaire.
Monocouche remplaçant 2 couches.
Haute résistance à la corrosion.
Utilisation facile et économique.

RENDEMENT
Brosse : prêt à l'emploi pour 4 à 5 m2 / l.
Airless : 5 % pour 5 à 6 m2 / l.
Pneumatique : 10 % pour 6 à 7 m2 / l.

DILUANT
Diluant synthétique.

RECOMMANDATIONS
Interdire toute application par une température du support inférieure à 5 °C et supérieure à 30 °C.
Vérifier que le support soit sain propre et sec et exempt de matières nuisibles à l'adhérence.
Eliminer toutes les traces de rouille et de calamine afin d'obtenir une surface de degré de soin 2,5.
Mélanger mécaniquement avec le mélangeur pour homogénéiser la peinture avant mise en œuvre.
Appliquer en une couche épaisse et uniforme en évitant les surcharges ou les manques préjudiciables.
Allonger le délai de recouvrement à basse température ou dans des locaux mal ventilés.

CARACTERISTIQUES
Aspect : Brillant
Point éclair : Plus de 23°C
Taux cov : Moins de 300 g/l
Viscosité : Plus de 2 mn
Densité : Plus de 1 kg/l
Etiquetage : GHS02, GHS07
Teintes : Ral & Afnor & Pantone
Séchage Hp : 40 mn
Séchage Rec : 08 h

La fiche conseils...

Une peinture fer monocouche doit protéger en priorité le métal de la corrosion avant tout rôle purement esthétique.

1 - Peindre seulement si la température se situe entre 10 °C et 30 °C et l'humidité est inférieure à 70 %.

2 - Décaper les anciennes peintures avec le décapant adapté ou par abrasion avant mise en peinture.

3 - Eliminer chimiquement ou mécaniquement la corrosion pour un degré de soins n° 2 sans rouille.

4 - Dégraisser soigneusement le support avec un solvant de nettoyage ou un dégraissant alcalin adapté.

5 - Contrôler que le support soit sain, propre, sec et exempt de matière pouvant nuire à l'adhérence.

6 - Homogénéiser soigneusement la peinture fer monocouche avec un agitateur afin de rétablir la teinte.

7 - Utiliser un primaire antirouille en sous couche de manière à réaliser un bon système anticorrosion.

8 - Appliquer la peinture fer monocouche en 2 couches uniformes en évitant toutes surcharges de peinture.

Fabrication Française

Livraison express

FDS disponible sur simple demande sur le site www.metaltop.fr ou au 04 70 28 93 00

METALTOP avenue des Rimords 03410 DOMERAT
Tel: 04 70 28 93 00 Fax: 04 70 28 93 01 www.metaltop.fr

PEINTURE TEMPERATURE

RESINE AMINOPLAST

Peinture haute température adaptée afin de résister sans difficulté jusqu'à 150 °C maxi.

AVANTAGES
Tenue à des températures de 150° C.
Séchage rapide en moins de 15 mn.
Très bonne adhérence sur métaux ferreux.
Parfait tendu et brillant du film.

RENDEMENT
Brosse : prêt à l'emploi pour 6 à 7 m2 / l.
Airless : 5 % pour 7 à 8 m2 / l.
Pneumatique : 10 % pour 8 à 9 m2 / l.

DILUANT
Diluant bi composants.

RECOMMANDATIONS
Interdire toute application par une température du support inférieure à 5 °C et supérieure à 30 °C.
Vérifier que le support soit sain propre et sec et exempt de matières nuisibles à l'adhérence.
Eliminer toutes les traces de rouille et de calamine afin d'obtenir une surface de degré de soin 2,5.
Mélanger mécaniquement avec le mélangeur pour homogénéiser la peinture avant mise en œuvre.
Appliquer en couches croisées uniformes en évitant les surcharges ou les manques préjudiciables.
Respecter un délai de 72 H de séchage avant la mise en température progressive du revêtement.

CARACTERISTIQUES
Aspect : Brillant
Point éclair : Plus de 23°C
Taux cov : Moins de 300 g/l
Viscosité : Plus de 2 mn
Densité : Plus de 1 kg/l
Etiquetage : GHS02, GHS07
Teintes : Ral & Afnor & Pantone
Séchage Hp : 20 mn
Séchage Rec : 02 h

La fiche conseils...

Une peinture haute température doit résister aux températures élevées avant tout rôle purement esthétique.

1 - Peindre seulement si la température se situe entre 10 °C et 30 °C et l'humidité est inférieure à 70 %.

2 - Décaper les anciennes peintures avec le décapant adapté ou par abrasion avant mise en peinture.

3 - Eliminer chimiquement ou mécaniquement la corrosion pour un degré de soins n° 2 sans rouille.

4 - Dégraisser soigneusement le support avec un solvant de nettoyage ou un dégraisant alcalin adapté.

5 - Contrôler que le support soit sain, propre, sec et exempt de matière pouvant nuire à l'adhérence.

6 - Homogénéiser soigneusement la peinture haute température avec un agitateur afin de rétablir la teinte.

7 - Utiliser un primaire antirouille en sous couche de manière à réaliser un bon système anticorrosion.

8 - Respecter un délai de 72 H de séchage avant la mise en température de la peinture haute température.

Fabrication Française

Livraison express

Satisfait ou remboursé

FDS disponible sur simple demande sur le site www.metaltop.fr ou au 04 70 28 93 00

METALTOP avenue des Rimords 03410 DOMERAT
Tel: 04 70 28 93 00 Fax: 04 70 28 93 01 www.metaltop.fr

VERNIS POLYURETHANE

PU BI-COMPOSANTS

Vernis métal incolore pour bien protéger tous les types de métaux ferreux habituels.

AVANTAGES
Vernis incolore de très grande dureté après séchage.
Neutralisation définitive du métal face à la rouille.
Application directe sur acier, fer, fonte, cuivre ou bronze.
Très bonne tenue du film aux sollicitations extérieures.

RENDEMENT
Brosse : prêt à l'emploi pour 10 à 12 m2 / l.
Airless : 5 % pour 12 à 14 m2 / l.
Pneumatique : 10 % pour 14 à 16 m2 / l.

DILUANT
Diluant bi composants.

RECOMMANDATIONS
Proscrire toute utilisation sur une support trop chaud lorsque la température dépasse 25 °C.
Prohiber le mélange avec d'autres vernis métaux afin d'éviter les incompatibilités préjudiciables
Respecter les proportions de base (88%) et de durcisseur (12%) pour conserver la qualité du vernis.
Homogénéiser mécaniquement base et durcisseur pour une durée de vie du mélange de 2 h maximum.
Appliquer en couches croisées de façon uniforme en évitant les surcharges ou les manques de matière.
Travailler en 2 ou 3 couches pour une utilisation en présentation pour une bonne tenue dans le temps.

CARACTERISTIQUES
Aspect : Brillant
Point éclair : Plus de 23°C
Taux cov : Moins de 600 g/l
Viscosité : Moins de 2 mn
Densité : Moins de 1 kg/l
Etiquetage : GHS02, GHS07
Teintes : Incolore
Séchage Hp : 40 mn
Séchage Rec : 08 h

La fiche conseils...

Une peinture aluminium doit protéger en priorité le métal de la corrosion avant tout rôle purement esthétique.

1 - Peindre seulement si la température se situe entre 10 °C et 30 °C et l'humidité est inférieure à 70 %.

2 - Décaper les anciennes peintures avec le décapant adapté ou par abrasion avant mise en peinture.

3 - Eliminer chimiquement ou mécaniquement la corrosion pour un degré de soins n° 2 sans rouille.

4 - Dégraisser soigneusement le support avec un solvant de nettoyage ou un dégraisant alcalin adapté.

5 - Contrôler que le support soit sain, propre, sec et exempt de matière pouvant nuire à l'adhérence.

6 - Homogénéiser soigneusement la peinture aluminium avec un agitateur afin de rétablir la teinte.

7 - Utiliser un primaire antirouille en sous couche de manière à réaliser un bon système anticorrosion.

8 - Appliquer la peinture aluminium en 2 couches uniformes en évitant toutes surcharges de peinture.

Fabrication Française

Livraison express

FDS disponible sur simple demande sur le site www.metaltop.fr ou au 04 70 28 93 00

METALTOP avenue des Rimords 03410 DOMERAT
Tel: 04 70 28 93 00 Fax: 04 70 28 93 01 www.metaltop.fr

LAQUE POLYURETHANE MAT

PU BI-COMPOSANTS

Laque polyuréthane mat très résistante pour une finition soignée sur métaux.

AVANTAGES
Résiste parfaitement bien en atmosphère corrosive.
Grande dureté du film après polymérisation à cœur.
Aspect mat profond opacifiant, couvrant et garnissant.
Durée de vie du mélange en pot supérieure à 2 h.

RENDEMENT
Brosse : prêt à l'emploi pour 8 à 9 m2 / l.
Airless : 5 % pour 9 à 10 m2 / l.
Pneumatique : 10% pour 10 à 11 m2 / l.

DILUANT
Diluant bi composants.

RECOMMANDATIONS
Vérifier que le support soit sain, propre et sec et exempt de matières nuisibles à l'adhérence.
Eliminer toutes les traces de rouille et de calamine afin d'obtenir une surface de degré de soin 2,5.
Travailler avec un système anticorrosion composé du primaire époxy métal et de 2 couches de finition.
Respecter les proportions de base (88%) et de durcisseur (12%) pour conserver la qualité de la laque.
Homogénéiser mécaniquement base et durcisseur pour une durée de vie du mélange de 2 h maximum.
Appliquer en couches croisées uniformes en évitant les surcharges ou les manques préjudiciables.

CARACTERISTIQUES
Aspect : Mat
Point éclair : Plus de 23°C
Taux cov : Moins de 300 g/l
Viscosité : Plus de 2 mn
Densité : Plus de 1 kg/l
Etiquetage : GHS02
Teintes : Ral & Afnor & Pantone
Séchage Hp : 20 mn
Séchage Rec : 02 h

La fiche conseils...

Une peinture polyuréthane mat doit protéger en priorité le métal de la corrosion avant tout rôle purement esthétique.

1 - Peindre seulement si la température se situe entre 10 °C et 30 °C et l'humidité est inférieure à 70 %.

2 - Décaper les anciennes peintures avec le décapant adapté ou par abrasion avant mise en peinture.

3 - Eliminer chimiquement ou mécaniquement la corrosion pour un degré de soins n° 2 sans rouille.

4 - Dégraisser soigneusement le support avec un solvant de nettoyage ou un dégraissant alcalin adapté.

5 - Contrôler que le support soit sain, propre, sec et exempt de matière pouvant nuire à l'adhérence.

6 - Homogénéiser soigneusement la laque polyuréthane avec un agitateur afin de rétablir la teinte.

7 - Utiliser un primaire antirouille en sous couche de manière à réaliser un bon système anticorrosion.

8 - Appliquer la laque polyuréthane en 2 couches uniformes en évitant toutes surcharges de peinture.

Fabrication Française

Livraison express

FDS disponible sur simple demande sur le site www.metaltop.fr ou au 04 70 28 93 00

METALTOP avenue des Rimords 03410 DOMERAT
Tel: 04 70 28 93 00 Fax: 04 70 28 93 01 www.metaltop.fr

LAQUE BI COMPOSANTS

POLYURETHANE ACRYL

Laque bi composants très brillante de haute protection pour une finition soignée.

AVANTAGES
Grande stabilité sans jaunissement au soleil.
Très bonne résistance du film en extérieur.
Excellent tendu du revêtement après séchage.
Remarquable souplesse à la déformation du métal.

RENDEMENT
Brosse : prêt à l'emploi pour 8 à 9 m2 / l.
Airless : 5 % pour 9 à 10 m2 / l.
Pneumatique : 10 % pour 10 à 11 m2 / l.

DILUANT
Diluant bi composants.

RECOMMANDATIONS
Vérifier que le support soit sain, propre et sec et exempt de matières nuisibles à l'adhérence.
Eliminer toutes les traces de rouille et de calamine afin d'obtenir une surface de degré de soin 2,5.
Travailler avec un système anticorrosion composé du primaire époxy métal et de 2 couches de finition.
Respecter les proportions de base (88%) et de durcisseur (12%) pour conserver la qualité de la laque.
Homogénéiser mécaniquement base et durcisseur pour une durée de vie du mélange de 2 h maximum.
Appliquer en couches croisées uniformes en évitant les surcharges ou les manques préjudiciables.

CARACTERISTIQUES
Aspect : Brillant
Point éclair : Plus de 23°C
Taux cov : Moins de 350 g/l
Viscosité : Plus de 2 mn
Densité : Plus de 1 kg/l
Etiquetage : GHS02, GHS07
Teintes : Ral & Afnor & Pantone
Séchage Hp : 01 h
Séchage Rec : 12 h

La fiche conseils...

Une laque polyuréthane doit protéger en priorité le métal de la corrosion avant tout rôle purement esthétique.

1 - Peindre seulement si la température se situe entre 10 °C et 30 °C et l'humidité est inférieure à 70 %.

2 - Décaper les anciennes peintures avec le décapant adapté ou par abrasion avant mise en peinture.

3 - Eliminer chimiquement ou mécaniquement la corrosion pour un degré de soins n° 2 sans rouille.

4 - Dégraisser soigneusement le support avec un solvant de nettoyage ou un dégraissant alcalin adapté.

5 - Contrôler que le support soit sain, propre, sec et exempt de matière pouvant nuire à l'adhérence.

6 - Homogénéiser soigneusement la laque polyuréthane avec un agitateur afin de rétablir la teinte.

7 - Utiliser un primaire antirouille en sous couche de manière à réaliser un bon système anticorrosion.

8 - Appliquer la laque polyuréthane en 2 couches uniformes en évitant toutes surcharges de peinture.

Fabrication Française

Livraison express

FDS disponible sur simple demande sur le site www.metaltop.fr ou au 04 70 28 93 00

METALTOP avenue des Rimords 03410 DOMERAT
Tel: 04 70 28 93 00 Fax: 04 70 28 93 01 www.metaltop.fr

LAQUE POLYURETHANE

PU BI-COMPOSANTS

Laque polyuréthane brillante pour une excellente résistance sur les métaux.

AVANTAGES
Finition soignée brillante.
Bonne résistance du film.
Dureté importante après séchage.
Tension uniforme du feuil.

RENDEMENT
Brosse : prêt à l'emploi pour 8 à 9 m2 / l.
Airless : 5 % pour 9 à 10 m2 / l.
Pneumatique : 10% pour 10 à 11 m2 / l.

DILUANT
Diluant bi composants.

RECOMMANDATIONS
Vérifier que le support soit sain, propre et sec et exempt de matières nuisibles à l'adhérence.
Eliminer toutes les traces de rouille et de calamine afin d'obtenir une surface de degré de soin 2,5.
Travailler avec un système anticorrosion composé du primaire époxy métal et de 2 couches de finition.
Respecter les proportions de base (88%) et de durcisseur (12%) pour conserver la qualité de la laque.
Homogénéiser mécaniquement base et durcisseur pour une durée de vie du mélange de 2 h maximum.
Appliquer en couches croisées uniformes en évitant les surcharges ou les manques préjudiciables.

CARACTERISTIQUES
Aspect : Brillant
Point éclair : Plus de 23°C
Taux cov : Moins de 350 g/l
Viscosité : Plus de 2 mn
Densité : Plus de 1 kg/l
Etiquetage : GHS02, GHS07
Teintes : Ral & Afnor & Pantone
Séchage Hp : 02 h
Séchage Rec : 18 h

La fiche conseils...

Une laque polyuréthane doit protéger en priorité le métal de la corrosion avant tout rôle purement esthétique.

1 - Peindre seulement si la température se situe entre 10 °C et 30 °C et l'humidité est inférieure à 70 %.

2 - Décaper les anciennes peintures avec le décapant adapté ou par abrasion avant mise en peinture.

3 - Eliminer chimiquement ou mécaniquement la corrosion pour un degré de soins n° 2 sans rouille.

4 - Dégraisser soigneusement le support avec un solvant de nettoyage ou un dégraissant alcalin adapté.

5 - Contrôler que le support soit sain, propre, sec et exempt de matière pouvant nuire à l'adhérence.

6 - Homogénéiser soigneusement la laque polyuréthane avec un agitateur afin de rétablir la teinte.

7 - Utiliser un primaire antirouille en sous couche de manière à réaliser un bon système anticorrosion.

8 - Appliquer la laque polyuréthane en 2 couches uniformes en évitant toutes surcharges de peinture.

Fabrication Française

Livraison express

Satisfait ou remboursé

FDS disponible sur simple demande sur le site www.metaltop.fr ou au 04 70 28 93 00

METALTOP avenue des Rimords 03410 DOMERAT
Tel: 04 70 28 93 00 Fax: 04 70 28 93 01 www.metaltop.fr

LE CATALOGUE PEINTURE INTERIEUR

FDS disponible sur simple demande sur le site www.metaltop.fr ou au 04 70 28 93 00

METALTOP avenue des Rimords 03410 DOMERAT
Tel: 04 70 28 93 00 Fax: 04 70 28 93 01 www.metaltop.fr

MAT PLAFOND

RESINE ACRYLIQUE

Mat plafond d'aspect velouté mat profond pour blanchir tous vos types de plafonds.

AVANTAGES
Compatible avec toile de verre et papier à peindre.
Remarquable accrochage sur tous supports humides.
Teinte blanc profond intense pour un parfait rendu.
Grande tenue aux lavages et lessivages répétés.

RENDEMENT
Brosse : 5 % pour 4 à 5 m2 / kg.
Rouleau : 10 % pour 5 à 6 m2 / kg.
Pistolet : 15 % pour 6 à 7 m2 / kg.

DILUANT
Eau

RECOMMANDATIONS
Vérifier que le support soit sain, propre et sec et exempt de matières nuisibles à l'adhérence.
Traiter obligatoirement les fissures et les lézardes avec les produits adaptés avant mise en peinture.
Augmenter sensiblement la dilution sur fonds minéraux absorbants pour une bonne adhérence.
Procéder toujours à un essai préalable afin de vérifier la bonne compatibilité avec les anciens fonds.
Mélanger mécaniquement avec le mélangeur pour homogénéiser la peinture avant mise en œuvre.
Appliquer en couches croisées uniformes en évitant les surcharges ou les manques préjudiciables.

CARACTERISTIQUES
Aspect : Mat
Point éclair : Plus de 23°C
Taux cov : Moins de 10 g/l
Viscosité : Plus de 2 mn
Densité : Plus de 1 kg/l
Teintes : Blanc
Séchage Hp : 20 mn
Séchage Rec : 04 h
Emission : cov-A

La fiche conseils...

Un mat plafond ne peut s'utiliser qu'aprés le nettoyage, la préparation et le traitement rigoureux de la surface.

1 - Vider la pièce au maximum, placer les meubles au centre et les protéger avec une bâche plastique.

2 - Lessiver très soigneusement avec un détergent, rincer à l'eau claire et attendre le séchage complet.

3 - Ouvrir les fissures avec un grattoir triangulaire, les reboucher à l'enduit et finir par un ponçage.

4 - Homogénéiser très soigneusement la peinture avec un agitateur mécanique avant toute utilisation.

5 - Utiliser une impression diluée afin de bien adhérer sur le support avant l'application de la peinture.

6 - Augmenter la dilution du mat à plafond sur fonds absorbants afin d'apporter une bonne adhérence.

7 - Dégager correctement les angles pour ne pas déborder lorsque vous utiliserez votre rouleau.

8 - Appliquer le mat à plafond de façon uniforme en croisant régulièrement la passe de gauche à droite.

Fabrication Française

Livraison express

ÉMISSIONS DANS L'AIR INTÉRIEUR* A A+ A B C

FDS disponible sur simple demande sur le site www.metaltop.fr ou au 04 70 28 93 00

IMPRESSION MUR

RESINE ALKYDE

Impression mur pour renforcer l'adhérence des peintures sur vos murs et plafonds.

AVANTAGES
Promoteur d'adhérence sur support douteux.
Recouvrable en seulement 1 à 2 h.
Isole les fonds alcalins douteux.
Compatible acrylique ou alkyde.

RENDEMENT
Brosse : 5 % pour 6 à 7 m2 / kg.
Airless : 10 % pour 7 à 8 m2 / kg.
Pneumatique : 15 % pour 8 à 9 m2 / kg.

DILUANT
Diluant synthétique.

RECOMMANDATIONS
Vérifier que le support soit sain, propre et sec et exempt de matières nuisibles à l'adhérence.
Traiter obligatoirement les fissures et les lézardes avec les produits adaptés avant mise en peinture.
Procéder toujours à un essai préalable afin de vérifier la bonne compatibilité avec les anciens fonds.
Augmenter sensiblement la dilution sur fonds minéraux absorbants pour une bonne adhérence.
Appliquer en couche mince pour une bonne adhérence en évitant toutes surcharges préjudiciables.
Recouvrir impérativement par la finition dans un délai de 24 à 48 h pour une bonne cohésion.

CARACTERISTIQUES
Aspect : Mat
Point éclair : Plus de 23°C
Taux cov : Moins de 300 g/l
Viscosité : Plus de 2 mn
Densité : Plus de 1 kg/l
Etiquetage : GHS02
Teintes : Blanc
Séchage Hp : 20 mn
Séchage Rec : 02 h

La fiche conseils...

Une impression mur ne peut s'utiliser qu'aprés le nettoyage, la préparation et le traitement rigoureux de la surface.

1 - Vider la pièce au maximum, placer les meubles au centre et les protéger avec une bâche plastique.

2 - Lessiver très soigneusement avec un détergent, rinçer à l'eau claire et attendre le séchage complet.

3 - Ouvrir les fissures avec un grattoir triangulaire, les reboucher à l'enduit et finir par un ponçage.

4 - Homogénéiser très soigneusement la peinture avec un agitateur mécanique avant toute utilisation.

5 - Augmenter la dilution de l'impression mur sur supports absorbants afin d'apporter l'adhérence.

6 - Dégager correctement les angles pour ne pas déborder lorsque vous utiliserez votre rouleau.

7 - Appliquer l'impression mur de façon uniforme en croisant votre passe de gauche à droite.

8 - Recouvrir impérativement par la finition dans un délai de 24 à 48 h pour la bonne cohésion du système.

Fabrication Française

Livraison express

PEINTURE PLAFOND

RESINE ACRYLIQUE

Peinture pour plafond mono couche pour entretenir tous vos plafonds en intérieur.

AVANTAGES
Excellent pouvoir opacifiant.
Bon accrochage sur supports humides.
Blanc profond pour un parfait rendu.
Résistance aux lavages et lessivages.

RENDEMENT
Brosse : 5 % pour 4 à 5 m2 / kg.
Rouleau : 10 % pour 5 à 6 m2 / kg.
Pistolet : 15 % pour 6 à 7 m2 / kg.

DILUANT
Eau

RECOMMANDATIONS
Vérifier que le support soit sain, propre et sec et exempt de matières nuisibles à l'adhérence.
Traiter obligatoirement les fissures et les lézardes avec les produits adaptés avant mise en peinture.
Augmenter sensiblement la dilution sur fonds minéraux absorbants pour une bonne adhérence.
Procéder toujours à un essai préalable afin de vérifier la bonne compatibilité avec les anciens fonds.
Mélanger mécaniquement avec le mélangeur pour homogénéiser la peinture avant mise en œuvre.
Appliquer en couches croisées uniformes en évitant les surcharges ou les manques préjudiciables.

CARACTERISTIQUES
Aspect : Mat
Taux cov : Moins de 10 g/l
Viscosité : Plus de 2 mn
Densité : Plus de 1 kg/l
Etiquetage : Sans
Teintes : Blanc
Séchage Hp : 20 mn
Séchage Rec : 04 h
Emission : cov-A+

La fiche conseils...

Une peinture plafond ne peut s'utiliser qu'aprés le nettoyage, la préparation et le traitement rigoureux de la surface.

1 - Vider la pièce au maximum, placer les meubles au centre et les protéger avec une bâche plastique.

2 - Lessiver très soigneusement avec un détergent, rincer à l'eau claire et attendre le séchage complet.

3 - Ouvrir les fissures avec un grattoir triangulaire, les reboucher à l'enduit et finir par un ponçage.

4 - Homogénéiser très soigneusement la peinture avec un agitateur mécanique avant toute utilisation.

5 - Utiliser une impression diluée afin de bien adhérer sur le support avant l'application de la peinture.

6 - Augmenter la dilution de la peinture plafond sur fonds absorbants afin d'apporter une bonne adhérence.

7 - Dégager correctement les angles pour ne pas déborder lorsque vous utiliserez votre rouleau.

8 - Appliquer la peinture plafond de façon uniforme en croisant régulièrement la passe de gauche à droite.

Fabrication Française

Livraison express

ÉMISSIONS DANS L'AIR INTÉRIEUR* A+

FDS disponible sur simple demande sur le site www.metaltop.fr ou au 04 70 28 93 00

METALTOP avenue des Rimords 03410 DOMERAT
Tel: 04 70 28 93 00 Fax: 04 70 28 93 01 www.metaltop.fr

PEINTURE PORTE INTERIEUR

RESINE GLYCERO

Peinture porte intérieur pour peindre portes, placards, étagères, huisseries ou fenêtres bois.

AVANTAGES
Résiste parfaitement bien aux lavages et lessivages.
Film velouté, profond et d'une grande blancheur.
Choix de teinte important dans le nuancier Ral.
Remarquable tenue à l'abrasion et chocs répétés.

RENDEMENT
Brosse : prêt à l'emploi pour 5 à 6 m2 / kg.
Airless : 5 % pour 6 à 7 m2 / kg.
Pneumatique : 10 % pour 7 à 8 m2 / kg.

DILUANT
Diluant synthétique.

RECOMMANDATIONS
Vérifier que le support soit sain propre et sec et exempt de matières nuisibles à l'adhérence.
Lessiver ou décaper les anciennes cires, lasures, peintures ou vernis pour une bonne adhérence.
Travailler sur des bois neufs ou remis à blanc avec une teneur en humidité de moins de 20 %.
Mélanger mécaniquement avec le mélangeur pour homogénéiser la peinture avant mise en œuvre.
Appliquer une première couche diluée de 10 à 20 % sur bois dur et fermé avant de le recouvrir.
Travailler en couches croisées uniformes en évitant les surcharges ou les manques.

CARACTERISTIQUES
Aspect : Satiné
Point éclair : Plus de 23°C
Taux cov : Moins de 300 g/l
Viscosité : Plus de 2 mn
Densité : Plus de 1 kg/l
Etiquetage : GHS02, GHS07
Teintes : Ral & Afnor & Pantone
Séchage Hp : 30 mn
Séchage Rec : 06 h

La fiche conseils...

Une peinture porte intérieure doit protéger durablement le bois des agressions extérieures avant tout rôle esthétique.

1 - Surveiller que la teneur en humidité du bois à traiter soit bien inférieure à 20 % de son poids.

2 - Dégraisser soigneusement les bois cirés, huilés, gras ou riches en tanin avec le nettoyant approprié.

3 - Décaper les anciennes peintures avec le décapant adapté ou par abrasion avant mise en peinture.

4 - Contrôler que le support soit sain, propre, sec et exempt de matière pouvant nuire à l'adhérence.

5 - Mélanger soigneusement avec un agitateur pour bien homogénéiser la peinture porte intérieure.

6 - Utiliser un primaire en impression de manière à réaliser un bon système de protection du bois.

7 - Procéder toujours à un essai préalable afin de vérifier la bonne compatibilité avec les anciens fonds.

8 - Appliquer la peinture porte intérieure de façon uniforme en croisant votre passe de gauche à droite.

Fabrication Française

Livraison express

Satisfait ou remboursé

FDS disponible sur simple demande sur le site www.metaltop.fr ou au 04 70 28 93 00

METALTOP avenue des Rimords 03410 DOMERAT
Tel: 04 70 28 93 00 Fax: 04 70 28 93 01 www.metaltop.fr

PEINTURE MUR ET PLAFOND

RESINE ACRYLIQUE

Peinture mur et plafond pour bien rafraichir les murs et les plafonds de toute la maison.

AVANTAGES
Peinture utilisable à la fois sur vos murs ou plafonds.
Pigments soigneusement sélectionnés pour un blanc pur.
Couvre parfaitement en une seule couche le support.
Forte résistance aux lavages pour une bonne durabilité.

RENDEMENT
Brosse : 5 % pour 4 à 5 m2 / kg.
Airless : 10 % pour 5 à 6 m2 / kg.
Pneumatique : 15 % pour 6 à 7 m2 / kg.

DILUANT
Eau

RECOMMANDATIONS
Vérifier que le support soit sain, propre et sec et exempt de matières nuisibles à l'adhérence.
Traiter obligatoirement les fissures et les lézardes avec les produits adaptés avant mise en peinture.
Imprégner préalablement les fonds poreux ou absorbants avec l'impression opacifiante adéquate.
Procéder toujours à un essai préalable afin de vérifier la bonne compatibilité avec les anciens fonds.
Mélanger mécaniquement avec le mélangeur pour homogénéiser la peinture avant mise en œuvre.
Appliquer en couches croisées uniformes en évitant les surcharges ou les manques préjudiciables.

CARACTERISTIQUES
Aspect : Mat
Taux cov : Moins de 10 g/l
Viscosité : Plus de 2 mn
Densité : Plus de 1 kg/l
Etiquetage : Sans
Teintes : Ral & Afnor & Pantone
Séchage Hp : 30 mn
Séchage Rec : 06 h
Emission : cov-A+

La fiche conseils...

Une peinture mur et plafond ne peut s'utiliser qu'aprés le nettoyage, la préparation et le traitement rigoureux de la surface.

1 - Vider la pièce au maximum, placer les meubles au centre et les protéger avec une bâche plastique.

2 - Lessiver très soigneusement avec un détergent, rinçer à l'eau claire et attendre le séchage complet.

3 - Ouvrir les fissures avec un grattoir triangulaire, les reboucher à l'enduit et finir par un ponçage.

4 - Homogénéiser très soigneusement la peinture avec un agitateur mécanique avant toute utilisation.

5 - Utiliser une impression diluée afin de bien adhérer sur le support avant l'application de la peinture.

6 - Augmenter la dilution de la peinture mur et plafond sur fonds absorbants afin d'apporter l'adhérence.

7 - Dégager correctement les angles pour ne pas déborder lorsque vous utiliserez votre rouleau.

8 - Appliquer la peinture mur et plafond de façon uniforme en croisant régulièrement de gauche à droite.

Fabrication Française

Livraison express

Émissions dans l'air intérieur A+

FDS disponible sur simple demande sur le site www.metaltop.fr ou au 04 70 28 93 00

METALTOP avenue des Rimords 03410 DOMERAT
Tel: 04 70 28 93 00 Fax: 04 70 28 93 01 www.metaltop.fr

IMPRESSION ISOLANTE

RESINE ALKYDE

Impression isolante pour isoler et couvrir tous vos fonds trop douteux, ancien ou farinant.

AVANTAGES
Exceptionnelle adaptabilité du film.
Isole les fonds alcalins douteux.
Accrochage sur fond ancien ou farinant.
Excellent renfort d'adhérence.

RENDEMENT
Brosse : 5 % pour 6 à 7 m2 / kg.
Airless : 10 % pour 7 à 8 m2 / kg.
Pneumatique : 15 % pour 8 à 9 m2 / kg.

DILUANT
Diluant synthétique.

RECOMMANDATIONS
Vérifier que le support soit sain, propre et sec et exempt de matières nuisibles à l'adhérence.
Traiter obligatoirement les fissures et les lézardes avec les produits adaptés avant mise en peinture.
Procéder toujours à un essai préalable afin de vérifier la bonne compatibilité avec les anciens fonds.
Augmenter sensiblement la dilution sur fonds minéraux absorbants pour une bonne adhérence.
Appliquer en couche mince pour une bonne adhérence en évitant toutes surcharges préjudiciables.
Recouvrir impérativement par la finition dans un délai de 24 à 48 h pour une bonne cohésion.

CARACTERISTIQUES
Aspect : Mat
Point éclair : Plus de 23°C
Taux cov : Moins de 300 g/l
Viscosité : Plus de 2 mn
Densité : Plus de 1 kg/l
Etiquetage : GHS02
Teintes : Blanc
Séchage Hp : 20 mn
Séchage Rec : 02 h

La fiche conseils...

Une impression isolante ne peut s'utiliser qu'aprés le nettoyage, la préparation et le traitement rigoureux de la surface.

1 - Vider la pièce au maximum, placer les meubles au centre et les protéger avec une bâche plastique.

2 - Lessiver très soigneusement avec un détergent, rinçer à l'eau claire et attendre le séchage complet.

3 - Ouvrir les fissures avec un grattoir triangulaire, les reboucher à l'enduit et finir par un ponçage.

4 - Homogénéiser très soigneusement la peinture avec un agitateur mécanique avant toute utilisation.

5 - Augmenter la dilution de l'impression isolante sur supports absorbants afin d'apporter l'adhérence.

6 - Dégager correctement les angles pour ne pas déborder lorsque vous utiliserez votre rouleau.

7 - Appliquer l'impression isolante de façon uniforme en croisant votre passe de gauche à droite.

8 - Recouvrir impérativement par la finition dans un délai de 24 à 48 h pour la bonne cohésion du système.

Fabrication Française

Livraison express

FDS disponible sur simple demande sur le site www.metaltop.fr ou au 04 70 28 93 00

METALTOP avenue des Rimords 03410 DOMERAT
Tel: 04 70 28 93 00 Fax: 04 70 28 93 01 www.metaltop.fr

PEINTURE MURALE INTERIEUR

RESINE GLYCERO

Peinture murale intérieur facilement lavable pour bien entretenir tous vos murs en intérieur.

AVANTAGES
Barrière contre les salissures et l'encrassement.
Haute résistance aux nettoyages et lessivages répétés.
Bel aspect velouté non jaunissant même dans la durée.
Trés facile d'utilisation sans coulage, ni cordage.

RENDEMENT
Brosse : Prêt à l'emploi pour 4 à 5 m2 / kg.
Airless : 5 % pour 5 à 6 m2 / kg.
Pneumatique : 10 % pour 6 à 7 m2 / kg.

DILUANT
Diluant synthétique.

RECOMMANDATIONS
Vérifier que le support soit sain, propre et sec et exempt de matières nuisibles à l'adhérence.
Traiter obligatoirement les fissures et les lézardes avec les produits adaptés avant mise en peinture.
Imprégner préalablement les fonds poreux ou absorbants avec l'impression isolante adéquate.
Procéder toujours à un essai préalable afin de vérifier la bonne compatibilité avec les anciens fonds.
Mélanger mécaniquement avec le mélangeur pour homogénéiser la peinture avant mise en œuvre.
Appliquer en couches croisées uniformes en évitant les surcharges ou les manques préjudiciables.

CARACTERISTIQUES
Aspect : Satiné
Point éclair : Plus de 23°C
Taux cov : Moins de 300 g/l
Viscosité : Plus de 2 mn
Densité : Plus de 1 kg/l
Etiquetage : GHS02
Teintes : Ral & Afnor & Pantone
Séchage Hp : 30 mn
Séchage Rec : 06 h

La fiche conseils...

Une peinture murale ne peut s'utiliser qu'après le nettoyage, la préparation et le traitement rigoureux de la surface.

1 - Vider la pièce au maximum, placer les meubles au centre et les protéger avec une bâche plastique.

2 - Lessiver très soigneusement avec un détergent, rincer à l'eau claire et attendre le séchage complet.

3 - Ouvrir les fissures avec un grattoir triangulaire, les reboucher à l'enduit et finir par un ponçage.

4 - Homogénéiser très soigneusement la peinture avec un agitateur mécanique avant toute utilisation.

5 - Utiliser une impression diluée afin de bien adhérer sur le support avant l'application de la peinture.

6 - Augmenter la dilution de la peinture murale sur fonds absorbants afin d'apporter une bonne adhérence.

7 - Dégager correctement les angles pour ne pas déborder lorsque vous utiliserez votre rouleau.

8 - Appliquer la peinture murale de façon uniforme en croisant régulièrement la passe de gauche à droite.

Fabrication Française

Livraison express

FDS disponible sur simple demande sur le site www.metaltop.fr ou au 04 70 28 93 00

METALTOP avenue des Rimords 03410 DOMERAT
Tel: 04 70 28 93 00 Fax: 04 70 28 93 01 www.metaltop.fr

FIXATEUR FOND

RESINE ACRYLIQUE

Fixateur fond pour consolider les fonds friables, farinants, poreux ou trop absorbants.

AVANTAGES
Consolide les fonds douteux, friables ou farinants.
Excellent renfort d'adhérence sur supports courants.
Formule à base d'eau sans odeur après séchage.
Très grand pouvoir de pénétration dans le support.

RENDEMENT
Brosse : 10 % pour 6 à 7 m2 / kg.
Rouleau : 15 % pour 7 à 8 m2 / kg.
Pistolet : 20 % pour 8 à 9 m2 / kg.

DILUANT
Eau

RECOMMANDATIONS
Vérifier que le support soit sain, propre et sec et exempt de matières nuisibles à l'adhérence.
Traiter obligatoirement les fissures et les lézardes avec les produits adaptés avant mise en peinture.
Procéder toujours à un essai préalable afin de vérifier la bonne compatibilité avec les anciens fonds.
Augmenter sensiblement la dilution sur fonds minéraux absorbants pour une bonne adhérence.
Appliquer en couche mince pour une bonne adhérence en évitant toutes surcharges préjudiciables.
Recouvrir impérativement par la finition dans un délai de 24 à 48 h pour la bonne cohésion du système.

CARACTERISTIQUES
Aspect : Mat
Taux cov : Moins de 10 g/l
Viscosité : Plus de 2 mn
Densité : Plus de 1 kg/l
Etiquetage : Sans
Teintes : Blanc
Séchage Hp : 20 mn
Séchage Rec : 02 h
Emission : cov-A+

La fiche conseils...

Un fixateur de fond ne peut s'utiliser qu'aprés le nettoyage, la préparation et le traitement rigoureux de la surface.

1 - Vider la pièce au maximum, placer les meubles au centre et les protéger avec une bâche plastique.

2 - Lessiver très soigneusement avec un détergent, rincer à l'eau claire et attendre le séchage complet.

3 - Ouvrir les fissures avec un grattoir triangulaire, les reboucher à l'enduit et finir par un ponçage.

4 - Homogénéiser très soigneusement la peinture avec un agitateur mécanique avant toute utilisation.

5 - Augmenter la dilution du fixateur de fond sur supports absorbants afin d'apporter l'adhérence.

6 - Dégager correctement les angles pour ne pas déborder lorsque vous utiliserez votre rouleau.

7 - Appliquer le fixateur de fond de façon uniforme en croisant votre passe de gauche à droite.

8 - Recouvrir impérativement par la finition dans un délai de 24 à 48 h pour la bonne cohésion du système.

Fabrication Française

Livraison express

Satisfait ou remboursé

Émissions dans l'air intérieur A+

FDS disponible sur simple demande sur le site www.metaltop.fr ou au 04 70 28 93 00

METALTOP avenue des Rimords 03410 DOMERAT
Tel: 04 70 28 93 00 Fax: 04 70 28 93 01 www.metaltop.fr

IMPRESSION OPACIFIANTE

RESINE VINYLIQUE

Impression opacifiante pour garnir et masquer les fonds trop foncés ou très tachés.

AVANTAGES
Adhère sur fonds anciens ou farineux.
Excellent renfort d'adhérence.
Uniformise l'aspect des fonds.
inerte chimiquement sur fonds alcalins.

RENDEMENT
Brosse : 10 % pour 6 à 7 m2 / kg.
Rouleau : 15 % pour 7 à 8 m2 / kg.
Pistolet : 20 % pour 8 à 9 m2 / kg.

DILUANT
Eau

RECOMMANDATIONS
Vérifier que le support soit sain, propre et sec et exempt de matières nuisibles à l'adhérence.
Traiter obligatoirement les fissures et les lézardes avec les produits adaptés avant mise en peinture.
Procéder toujours à un essai préalable afin de vérifier la bonne compatibilité avec les anciens fonds.
Augmenter sensiblement la dilution sur fonds minéraux absorbants pour une bonne adhérence.
Appliquer en couche mince pour une bonne adhérence en évitant toutes surcharges préjudiciables.
Recouvrir impérativement par la finition dans un délai de 24 à 48 h pour la bonne cohésion du système.

CARACTERISTIQUES
Aspect : Mat
Taux cov : Moins de 10 g/l
Viscosité : Plus de 2 mn
Densité : Plus de 1 kg/l
Etiquetage : Sans
Teintes : Blanc
Séchage Hp : 20 mn
Séchage Rec : 04 h
Emission : cov-A+

La fiche conseils...

Une impression blanche ne peut s'utiliser qu'aprés le nettoyage, la préparation et le traitement rigoureux de la surface.

1 - Vider la pièce au maximum, placer les meubles au centre et les protéger avec une bâche plastique.

2 - Lessiver très soigneusement avec un détergent, rinçer à l'eau claire et attendre le séchage complet.

3 - Ouvrir les fissures avec un grattoir triangulaire, les reboucher à l'enduit et finir par un ponçage.

4 - Homogénéiser très soigneusement la peinture avec un agitateur mécanique avant toute utilisation.

5 - Augmenter la dilution de l'impression blanche sur supports absorbants afin d'apporter l'adhérence.

6 - Dégager correctement les angles pour ne pas déborder lorsque vous utiliserez votre rouleau.

7 - Appliquer l'impression blanche de façon uniforme en croisant votre passe de gauche à droite.

8 - Recouvrir impérativement par la finition dans un délai de 24 à 48 h pour la bonne cohésion du système.

Fabrication Française

Livraison express

Satisfait ou remboursé

Émissions dans l'air intérieur A+

FDS disponible sur simple demande sur le site www.metaltop.fr ou au 04 70 28 93 00

METALTOP avenue des Rimords 03410 DOMERAT
Tel: 04 70 28 93 00 Fax: 04 70 28 93 01 www.metaltop.fr

PEINTURE MUR INTERIEUR

RESINE ACRYLIQUE

Peinture mur intérieur pour rafraîchir les différentes pièces à vivre de la maison.

AVANTAGES
Compatible avec le ciment et les dérivés.
Bon accrochage sur supports humides.
Utilisation possible en locaux fermés.
Grande résistance aux lavages.

RENDEMENT
Brosse : 5 % pour 4 à 5 m2 / kg.
Airless : 10 % pour 5 à 6 m2 / kg.
Pneumatique : 15 % pour 6 à 7 m2 / kg.

DILUANT
Eau

RECOMMANDATIONS
Vérifier que le support soit sain, propre et sec et exempt de matières nuisibles à l'adhérence.
Traiter obligatoirement les fissures et les lézardes avec les produits adaptés avant mise en peinture.
Imprégner préalablement les fonds poreux ou absorbants avec le fixateur de fond adéquate.
Procéder toujours à un essai préalable afin de vérifier la bonne compatibilité avec les anciens fonds.
Mélanger mécaniquement avec le mélangeur pour homogénéiser la peinture avant mise en œuvre.
Appliquer en couches croisées uniformes en évitant les surcharges ou les manques préjudiciables.

CARACTERISTIQUES
Aspect : Satiné
Taux cov : Moins de 10 g/l
Viscosité : Plus de 2 mn
Densité : Plus de 1 kg/l
Etiquetage : Sans
Teintes : Ral & Afnor & Pantone
Séchage Hp : 30 mn
Séchage Rec : 06 h

La fiche conseils...

Une peinture mur intérieur ne peut s'utiliser qu'aprés le nettoyage, la préparation et le traitement rigoureux de la surface.

1 - Vider la pièce au maximum, placer les meubles au centre et les protéger avec une bâche plastique.

2 - Lessiver très soigneusement avec un détergent, rinçer à l'eau claire et attendre le séchage complet.

3 - Ouvrir les fissures avec un grattoir triangulaire, les reboucher à l'enduit et finir par un ponçage.

4 - Homogénéiser très soigneusement la peinture avec un agitateur mécanique avant toute utilisation.

5 - Utiliser une impression diluée afin de bien adhérer sur le support avant l'application de la peinture.

6 - Augmenter la dilution de la peinture mur intérieur sur fonds absorbants afin d'apporter l'adhérence.

7 - Dégager correctement les angles pour ne pas déborder lorsque vous utiliserez votre rouleau.

8 - Appliquer la peinture mur intérieur de façon uniforme en croisant régulièrement de gauche à droite.

Fabrication Française

Livraison express

FDS disponible sur simple demande sur le site www.metaltop.fr ou au 04 70 28 93 00

METALTOP avenue des Rimords 03410 DOMERAT
Tel: 04 70 28 93 00 Fax: 04 70 28 93 01 www.metaltop.fr

LE CATALOGUE PEINTURE SOL

FDS disponible sur simple demande sur le site www.metaltop.fr ou au 04 70 28 93 00

METALTOP avenue des Rimords 03410 DOMERAT
Tel: 04 70 28 93 00 Fax: 04 70 28 93 01 www.metaltop.fr

MORTIER REBOUCHAGE

MORTIER HYDRAULIQUE

Mortier de rebouchage à prise rapide pour combler des trous profonds dans une chape.

AVANTAGES
Excellente résistance aux fortes pressions extérieures.
Rebouche des épaisseur élevées de plus de 250 mm.
Prêt à l'emploi sans aucun rajout supplémentaire.
Prise ultra rapide en seulement 5 mm d'attente.

RENDEMENT
Truelle : 1.5 l d'eau / 10 kg de mortier.
Taloche : 1.5 l d'eau / 10 kg de mortier.

DILUANT
Eau.

RECOMMANDATIONS
Interdire toute utilisation du mortier par température inférieure à 5 °C et supérieure à 30 °C.
Vérifier que la surface soit suffisamment saine, plane, stable, solide pour un bon accrochage.
Mélanger 10 kg de mortier dans un seau contenant 1.5 l d'eau avec un malaxeur à vitesse lente.
Malaxer soigneusement jusqu'à obtenir un mélange suffisamment fluide pour une utilisation facile.
Tenir compte d'une durée de vie du mélange d'environ 5 minutes avant une prise complète.
Appliquer à la truelle ou à la taloche avant d'attendre un séchage définitif de 30 minutes environ.

CARACTERISTIQUES
Aspect : Solide
Taux cov : 0 g/l
Viscosité : Plus de 2 mn
Densité : Plus de 1 kg/l
Etiquetage : GHS05, GHS07
Teintes : Gris ciment
Séchage Hp : 5 mn
Séchage Rec : 30 mn
Emission : cov-A+

La fiche conseils...

Un mortier doit être facile à appliquer, bien s'égaliser sur l'ensemble de la surface et être très résistant dans la durée.

1 - Proscrire toute application si les températures se situent en dessous 5 °C ou au dessus de 30 °C.

2 - Vérifier que le support soit sain, propre, sec, lisse et exempt de matière pouvant nuire à l'adhérence.

3 - Ouvrir correctement les fissures importantes pour permettre une parfaite pénétration du mortier.

4 - Prévoir une quantité suffisante car le mortier s'applique en une seule fois pour une bonne résistance.

5 - Respecter soigneusement la quantité d'eau préconisée sur l'étiquette du mortier par le fabriquant.

6 - Mélanger soigneusement avec un malaxeur jusqu'à obtenir une pâte suffisamment homogène.

7 - Rendre la consistance suffisamment liquide mais sans excès afin d'éviter tout risque de décantation.

8 - Travailler à l'aide d'une taloche en répartissant le mélange sur l'ensemble de la surface à niveler.

Fabrication Française

Livraison express

Satisfait ou remboursé

Émissions dans l'air intérieur A+

FDS disponible sur simple demande sur le site www.metaltop.fr ou au 04 70 28 93 00

METALTOP avenue des Rimords 03410 DOMERAT
Tel: 04 70 28 93 00 Fax: 04 70 28 93 01 www.metaltop.fr

MORTIER REPARATION

MORTIER HYDRAULIQUE

Mortier de réparation à prise rapide pour réparer ou sceller des pièces dans le béton.

AVANTAGES
Répare les marches, les rampes ou les parpaings.
Scelle les piquets, les poteaux ou les étendoirs.
Prêt à l'emploi pour une utilisation très facile.
Prise rapide pour un usage en seulement 30 mn.

RENDEMENT
Truelle : 1.5 l d'eau / 10 kg de mortier.
Taloche : 1.5 l d'eau / 10 kg de mortier.

DILUANT
Eau.

RECOMMANDATIONS
Interdire toute utilisation du mortier par température inférieure à 5 °C et supérieure à 30 °C.
Vérifier que la surface soit suffisamment saine, plane, stable, solide pour un bon accrochage.
Mélanger 10 kg de mortier dans un seau contenant 1.5 l d'eau avec un malaxeur à vitesse lente.
Malaxer soigneusement jusqu'à obtenir un mélange suffisamment fluide pour une utilisation facile.
Tenir compte d'une durée de vie du mélange d'environ 5 minutes avant une prise complète.
Appliquer à la truelle ou à la taloche avant d'attendre un séchage définitif de 30 minutes environ.

CARACTERISTIQUES
Aspect : Solide
Taux cov : 0 g/l
Viscosité : Plus de 2 mn
Densité : Plus de 1 kg/l
Etiquetage : GHS05, GHS07
Teintes : Gris ciment
Séchage Hp : 5 mn
Séchage Rec : 30 mn
Emission : cov-A+

La fiche conseils...

Un mortier doit être facile à appliquer, bien s'égaliser sur l'ensemble de la surface et être très résistant dans la durée.

1 - Proscrire toute application si les températures se situent en dessous 5 °C ou au dessus de 30 °C.

2 - Vérifier que le support soit sain, propre, sec, lisse et exempt de matière pouvant nuire à l'adhérence.

3 - Ouvrir correctement les fissures importantes pour permettre une parfaite pénétration du mortier.

4 - Prévoir une quantité suffisante car le mortier s'applique en une seule fois pour une bonne résistance.

5 - Respecter soigneusement la quantité d'eau préconisée sur l'étiquette du mortier par le fabriquant.

6 - Mélanger soigneusement avec un malaxeur jusqu'à obtenir une pâte suffisamment homogène.

7 - Rendre la consistance suffisamment liquide mais sans excès afin d'éviter tout risque de décantation.

8 - Travailler à l'aide d'une taloche en répartissant le mélange sur l'ensemble de la surface à niveler.

Fabrication Française

Livraison express

Satisfait ou remboursé

Émissions dans l'air intérieur A+

FDS disponible sur simple demande sur le site www.metaltop.fr ou au 04 70 28 93 00

METALTOP avenue des Rimords 03410 DOMERAT
Tel: 04 70 28 93 00 Fax: 04 70 28 93 01 www.metaltop.fr

ANTI POUSSIERE SOL

RESINE ALKYDE

Anti poussière sol incolore pour bien renforcer les bétons poussiéreux, farineux ou poreux.

AVANTAGES
Renforce les bétons poreux ou friables.
Ferme les pores en empêchant la poussière.
Très bonne résistance aux lavages.
Rapport qualité et prix avantageux.

RENDEMENT
Brosse : prêt à l'emploi pour 5 à 6 m2 / l.
Rouleau : prêt à l'emploi pour 6 à 7 m2 / l.
Pistolet : 10 % pour 7 à 8 m2 / l.

DILUANT
Diluant synthétique.

RECOMMANDATIONS
Nettoyer sur sol gras avec le dégraissant sol et rincer soigneusement à la machine haute pression.
Neutraliser l'alcalinité du ciment avec le neutralisant ciment sans oublier de rincer à grande eau.
Vérifier après 24 h l'absence de condensation sous une feuille plastique préalablement posée.
Augmenter sensiblement la dilution sur fonds minéraux absorbants pour une bonne adhérence.
Appliquer en couches croisées uniformes en évitant les surcharges ou les manques préjudiciables.
Patienter 12 heures pour une sollicitation faible et 4 jours pour une sollicitation normale du sol.

CARACTERISTIQUES
Aspect : Satiné
Point éclair : Plus de 23°C
Taux cov : Moins de 600 g/l
Viscosité : Moins de 2 mn
Densité : Moins de 1 kg/l
Etiquetage : GHS02, GHS07
Teintes : Incolore
Séchage Hp : 01 h
Séchage Rec : 12 h

La fiche conseils...

Un antipoussière sol doit être facile à appliquer, nécessiter très peu d'entretien et être très résistante dans la durée.

1 - Attendre un délai de séchage sur béton neuf de 8 semaines minimum avant d'envisager une peinture.

2 - Ouvrez les fissures importantes au burin pointu puis reboucher avec un mortier de réparation adéquat.

3 - Décrasser les sols gras avec un détergent afin de dissoudre les graisses nuisibles à l'adhérence.

4 - Neutraliser le ciment avec un préparateur acide pour ouvrir les pores du béton et rincer abondamment.

5 - Controler l'absence de condensation sous une feuille plastique scotchée 24 heures avant de peindre.

6 - Homogénéiser soigneusement l'antipoussière sol avec un agitateur mécanique avant toute application.

7 - Appliquer à la brosse plate ou avec un rouleau à poils mi-longs monté sur un manche télescopique.

8 - Patienter impérativement un minimum de 4 jours avant une sollicitation normale de l'antipoussière sol.

Fabrication Française

Livraison express

FDS disponible sur simple demande sur le site www.metaltop.fr ou au 04 70 28 93 00

PEINTURE SOL CIMENT

RESINE URETHANE

Peinture de sol ciment pour décorer et entretenir vos sols à trafic quotidien modéré.

AVANTAGES
Utilisable en intérieur comme en extérieur.
Remarquable pouvoir couvrant et opacifiant.
Très bonne tenue au soleil et ultra-violets.
Entretien grandement facilité de vos sols.

RENDEMENT
Brosse : prêt à l'emploi pour 3 à 4 m2 / l.
Rouleau : prêt à l'emploi pour 4 à 5 m2 / l.
Pistolet : 10 % pour 5 à 6 m2 / l.

DILUANT
Diluant synthétique.

RECOMMANDATIONS
Nettoyer sur sol gras avec le dégraissant sol et rincer soigneusement à la machine haute pression.
Neutraliser l'alcalinité du ciment avec le neutralisant ciment sans oublier de rincer à grande eau.
Vérifier après 24 h l'absence de condensation sous une feuille plastique préalablement posée.
Utiliser obligatoirement le primaire sol en sous couche pour une bonne adhérence de la finition.
Mélanger mécaniquement avec le mélangeur pour homogénéiser la peinture avant mise en œuvre.
Patienter 24 heures pour une sollicitation faible et 1 semaine pour une sollicitation normale du sol.

CARACTERISTIQUES
Aspect : Brillant
Point éclair : Plus de 23°C
Taux cov : Moins de 300 g/l
Viscosité : Plus de 2 mn
Densité : Plus de 1 kg/l
Etiquetage : GHS02, GHS07
Teintes : Ral & Afnor & Pantone
Séchage Hp : 04 h
Séchage Rec : 24 h

La fiche conseils...

Une peinture sol ciment doit être facile à appliquer, nécessiter très peu d'entretien et être très résistante dans la durée.

1 - Attendre un délai de séchage sur ciment neuf de 8 semaines minimum avant d'envisager une peinture.

2 - Ouvrez les fissures importantes au burin pointu puis reboucher avec un mortier de réparation adéquat.

3 - Décrasser les sols gras avec un détergent afin de dissoudre les graisses nuisibles à l'adhérence.

4 - Neutraliser le ciment avec un préparateur acide pour ouvrir les pores du béton et rincer abondamment.

5 - Contrôler l'absence de condensation sous une feuille plastique scotchée 24 heures avant de peindre.

6 - Utiliser obligatoirement le primaire sol pour une bon accrochage de la peinture sur son support.

7 - Homogénéiser soigneusement la peinture sol ciment avec un agitateur mécanique avant application.

8 - Appliquer la peinture sol ciment à la brosse ou au rouleau à poils mi-longs monté sur un manche.

Fabrication Française

Livraison express

Satisfait ou remboursé

FDS disponible sur simple demande sur le site www.metaltop.fr ou au 04 70 28 93 00

METALTOP avenue des Rimords 03410 DOMERAT
Tel: 04 70 28 93 00 Fax: 04 70 28 93 01 www.metaltop.fr

VERNIS SOL BETON

PU BI-COMPOSANTS

Vernis sol béton incolore pour protéger des dalles, chapes ou sols en ciment.

AVANTAGES
Film souple qui supporte la dilatation du béton.
Très facile à appliquer sans cordages, ni coulures.
Excellent rendement de surface en 1 ou 2 couches.
facilite grandement l'entretien des sols par la suite.

RENDEMENT
Brosse : prêt à l'emploi pour 5 à 6 m2 / l.
Airless : 5 % pour 6 à 7 m2 / l.
Pneumatique : 10 % pour 7 à 8 m2 / l.

DILUANT
Diluant bi composants.

RECOMMANDATIONS
Proscrire toute utilisation sur une support trop chaud lorsque la température dépasse plus de 25 °C.
Prohiber tout mélange avec un autre vernis afin d'éviter les risques d'incompatibilités préjudiciables.
Respecter les proportions de base (88%) et de durcisseur (12%) pour conserver la qualité du vernis.
Homogénéiser mécaniquement base et durcisseur pour une durée de vie du mélange de 2 h maximum.
Appliquer en couches croisées de façon uniforme en évitant les surcharges ou les manques de matière.
Travailler en 2 ou 3 couches lorsque les conditions sont difficiles pour une meilleure tenue dans la durée.

CARACTERISTIQUES
Aspect : Brillant
Point éclair : Plus de 23°C
Taux cov : Moins de 600 g/l
Viscosité : Moins de 2 mn
Densité : Moins de 1 kg/l
Etiquetage : GHS02, GHS07
Teintes : Incolore
Séchage Hp : 30 mn
Séchage Rec : 06 h

La fiche conseils...

Une vernis sol béton doit être facile à appliquer, nécessiter très peu d'entretien et être très résistante dans la durée.

1 - Attendre un délai de séchage sur ciment neuf de 8 semaines minimum avant d'envisager une peinture.

2 - Ouvrez les fissures importantes au burin pointu puis reboucher avec un mortier de réparation adéquat.

3 - Décrasser les sols gras avec un détergent afin de dissoudre les graisses nuisibles à l'adhérence.

4 - Neutraliser le ciment avec un préparateur acide pour ouvrir les pores du béton et rincer abondamment.

5 - Contrôler l'absence de condensation sous une feuille plastique scotchée 24 heures avant de peindre.

6 - Peindre seulement si la température se situe entre 10 °C et 30 °C et l'humidité est inférieure à 70 %.

7 - Homogénéiser soigneusement le vernis sol béton avec un agitateur mécanique avant tout usage.

8 - Appliquer le vernis à la brosse, au pinceau ou au rouleau à poils mi-longs monté sur un manche.

Fabrication Française

Livraison express

Satisfait ou remboursé

FDS disponible sur simple demande sur le site www.metaltop.fr ou au 04 70 28 93 00

METALTOP avenue des Rimords 03410 DOMERAT
Tel: 04 70 28 93 00 Fax: 04 70 28 93 01 www.metaltop.fr

PEINTURE SOL GARAGE

POLYURETHANE

Peinture sol garage monocomposant pour décorer et protéger vos sols à passages répétés.

AVANTAGES
Accrochage tenace après durcissement.
Film homogène, épais et souple.
Imperméabilisation totale et durable.
Application facile et économique.

RENDEMENT
Brosse : prêt à l'emploi pour 3 à 4 m2 / l.
Rouleau : prêt à l'emploi pour 4 à 5 m2 / l.
Pistolet : 10 % pour 5 à 6 m2 / l.

DILUANT
Diluant synthétique.

RECOMMANDATIONS
Nettoyer sur sol gras avec le dégraissant sol et rincer soigneusement à la machine haute pression.
Neutraliser l'alcalinité du ciment avec le neutralisant ciment sans oublier de rincer à grande eau.
Vérifier après 24 h l'absence de condensation sous une feuille plastique préalablement posée.
Utiliser obligatoirement le primaire sol en sous couche pour une bonne adhérence de la finition.
Mélanger mécaniquement avec le mélangeur pour homogénéiser la peinture avant mise en œuvre.
Patienter 24 heures pour une sollicitation faible et 1 semaine pour une sollicitation normale du sol.

CARACTERISTIQUES
Aspect : Brillant
Point éclair : Plus de 23°C
Taux cov : Moins de 300 g/l
Viscosité : Plus de 2 mn
Densité : Plus de 1 kg/l
Etiquetage : GHS02, GHS07
Teintes : Ral & Afnor & Pantone
Séchage Hp : 04 h
Séchage Rec : 24 h

La fiche conseils...

Une peinture sol garage doit être facile à appliquer, nécessiter très peu d'entretien et être très résistante dans la durée.

1 - Attendre un délai de séchage sur béton neuf de 8 semaines minimum avant d'envisager une peinture.

2 - Ouvrez les fissures importantes au burin pointu puis reboucher avec un mortier de réparation adéquat.

3 - Décrasser les sols gras avec un détergent afin de dissoudre les graisses nuisibles à l'adhérence.

4 - Neutraliser le ciment avec un préparateur acide pour ouvrir les pores du béton et rincer abondamment.

5 - Contrôler l'absence de condensation sous une feuille plastique scotchée 24 heures avant de peindre.

6 - Utiliser obligatoirement le primaire sol pour une bon accrochage de la peinture sur son support.

7 - Homogénéiser soigneusement la peinture sol garage avec un agitateur mécanique avant application.

8 - Appliquer la peinture sol garage à la brosse ou au rouleau à poils mi-longs monté sur un manche.

Fabrication Française

Livraison express

FDS disponible sur simple demande sur le site www.metaltop.fr ou au 04 70 28 93 00

PEINTURE ESCALIER METAL

PU BI-COMPOSANTS

Peinture escalier métal pour protéger ponts, planchers, passerelles ou sols métal.

AVANTAGES
Excellente tenue à l'usure, abrasion et rayures.
Très bonne résistance au soleil et aux ultraviolets.
Ne jaunit pas, ne blanchit pas et ne se délave pas.
Application facile sans cordage, traces et coulures.

RENDEMENT
Brosse : prêt à l'emploi pour 3 à 4 m2 / l.
Rouleau : prêt à l'emploi pour 4 à 5 m2 / l.
Pistolet : 10 % pour 5 à 6 m2 / l.

DILUANT
Diluant bi composants.

RECOMMANDATIONS
Interdire toute application par une température du support inférieure à 10 °C et supérieure à 25 °C.
Vérifier que le support est sain, propre et sec et exempt de matières nuisibles à l'adhérence.
Eliminer toutes les traces de rouille et de calamine afin d'obtenir une surface de degré de soin 2,5.
Utiliser obligatoirement le primaire époxy métal en sous couche pour une bonne adhérence de la finition.
Respecter les proportions de base (88%) et de durcisseur (12%) pour une durée de vie de 2 heures.
Patienter 24 heures pour une sollicitation faible et 1 semaine pour une sollicitation normale du sol.

CARACTERISTIQUES
Aspect : Brillant
Point éclair : Plus de 23°C
Taux cov : Moins de 350 g/l
Viscosité : Plus de 2 mn
Densité : Plus de 1 kg/l
Etiquetage : GHS02, GHS07
Teintes : Ral & Afnor & Pantone
Séchage Hp : 06 h
Séchage Rec : 24 h

La fiche conseils...

Une peinture escalier métal doit être facile à appliquer, nécessiter très peu d'entretien et être très résistante dans la durée.

1 - Peindre seulement si la température se situe entre 10 °C et 25 °C et l'humidité est inférieure à 70 %.

2 - Décaper les anciennes peintures avec le décapant adapté ou par abrasion avant mise en peinture.

3 - Eliminer chimiquement ou mécaniquement la corrosion pour un degré de soins n° 2 sans rouille.

4 - Dégraisser soigneusement le support avec un solvant de nettoyage ou un dégraissant alcalin adapté.

5 - Contrôler que le support soit sain, propre, sec et exempt de matière pouvant nuire à l'adhérence.

6 - Homogénéiser soigneusement la peinture escalier métal avec un agitateur afin de rétablir la teinte.

7 - Utiliser obligatoirement un primaire en sous couche pour réaliser un bon système anticorrosion.

8 - Appliquer la peinture polyuréthane en 2 couches uniformes en évitant les surcharges ou les manques.

Fabrication Française

Livraison express

FDS disponible sur simple demande sur le site www.metaltop.fr ou au 04 70 28 93 00

METALTOP avenue des Rimords 03410 DOMERAT
Tel: 04 70 28 93 00 Fax: 04 70 28 93 01 www.metaltop.fr

PEINTURE SOL BOIS

PU BI-COMPOSANTS

Peinture sol bois pour protéger des planchers, parquets, terrasses ou escaliers bois.

AVANTAGES
Très bonne tenue à l'usure et à l'abrasion.
Grande souplesse du film à la déformation.
Excellente résistance aux rayons ultraviolets.
Très beau tendu de surface après séchage.

RENDEMENT
Brosse : prêt à l'emploi pour 3 à 4 m2 / l.
Rouleau : prêt à l'emploi pour 4 à 5 m2 / l.
Pistolet : 10 % pour 5 à 6 m2 / l.

DILUANT
Diluant bi composants.

RECOMMANDATIONS
Vérifier que le support est sain propre et sec et exempt de matières nuisibles à l'adhérence.
Lessiver ou décaper les anciennes cires, lasures, peintures ou vernis pour une bonne adhérence.
Travailler sur des bois neufs ou remis à blanc avec une teneur en humidité de moins de 20 %.
Utiliser obligatoirement le primaire sol en sous couche pour une bonne adhérence de la finition
Homogénéiser la base (88%) et durcisseur (12%) pour une durée de vie du mélange de 2 heures.
Patienter 24 heures si la sollicitation est faible et 1 semaine pour une sollicitation normale du sol.

CARACTERISTIQUES
Aspect : Brillant
Point éclair : Plus de 23°C
Taux cov : Moins de 350 g/l
Viscosité : Plus de 2 mn
Densité : Plus de 1 kg/l
Etiquetage : GHS05, GHS07
Teintes : Ral & Afnor & Pantone
Séchage Hp : 02 h
Séchage Rec : 18 h

La fiche conseils...

Une peinture sol bois doit être facile à appliquer, nécessiter très peu d'entretien et être très résistante dans la durée.

1 - Surveiller que la teneur en humidité du bois à traiter soit bien inférieure à 20 % de son poids.

2 - Dégraisser soigneusement les bois cirés, huilés, gras ou riches en tanin avec le nettoyant approprié.

3 - Décaper les anciennes peintures avec le décapant adapté ou par abrasion avant mise en peinture.

4 - Contrôler que le support soit sain, propre, sec et exempt de matière pouvant nuire à l'adhérence.

5 - Utiliser obligatoirement le primaire sol pour une bon accrochage de la peinture sur son support.

6 - Homogénéiser la base et le durcisseur de la peinture sol bois pour une durée de vie de 2 heures.

7 - Procéder toujours à un essai préalable afin de vérifier la bonne compatibilité avec les anciens fonds.

8 - Appliquer la peinture sol bois à la brosse ou au rouleau à poils mi-longs monté sur un manche adapté.

Fabrication Française

Livraison express

FDS disponible sur simple demande sur le site www.metaltop.fr ou au 04 70 28 93 00

METALTOP avenue des Rimords 03410 DOMERAT
Tel: 04 70 28 93 00 Fax: 04 70 28 93 01 www.metaltop.fr

PRIMAIRE SOL

RESINE POLYVINYLIQUE

Primaire sol pour adhérer par enracinement actif sur une dalle en béton ou ciment.

AVANTAGES
Adhérence directe exceptionnelle.
Recouvrable par mono ou bi-composants.
Rendement particulièrement élevé.
Grande résistance à l'arrachement.

RENDEMENT
Brosse : prêt à l'emploi pour 4 à 5 m2 / kg.
Rouleau : prêt à l'emploi pour 5 à 6 m2 / kg.
Pistolet : 10 % pour 6 à 7 m2 / kg.

DILUANT
Diluant bi composants.

RECOMMANDATIONS
Nettoyer sur sol gras avec le dégraissant sol et rincer soigneusement à la machine haute pression.
Neutraliser l'alcalinité du ciment avec le neutralisant ciment sans oublier de rincer à grande eau.
Vérifier après 24 h l'absence de condensation sous une feuille plastique préalablement posée.
Augmenter sensiblement la dilution sur fonds minéraux absorbants pour une bonne adhérence.
Appliquer en couche mince pour une bonne adhérence en évitant toutes surcharges préjudiciables.
Recouvrir impérativement par la finition dans un délai de 1 à 2 h pour une bonne cohésion du système.

CARACTERISTIQUES
Aspect : Mat
Point éclair : Plus de 23°C
Taux cov : Moins de 500 g/l
Viscosité : Plus de 2 mn
Densité : Plus de 1 kg/l
Etiquetage : GHS02, GHS07
Teintes : Ral 7040 & 9010
Séchage Hp : 20 mn
Séchage Rec : 02 h

La fiche conseils...

Un primaire sol doit être facile à appliquer, nécessiter très peu d'entretien et être très résistant dans la durée.

1 - Attendre un délai de séchage sur béton neuf de 8 semaines minimum avant d'envisager une peinture.

2 - Ouvrez les fissures importantes au burin pointu puis reboucher avec un mortier de réparation adéquat.

3 - Décrasser les sols gras avec un détergent afin de dissoudre les graisses nuisibles à l'adhérence.

4 - Neutraliser le ciment avec un préparateur acide pour ouvrir les pores du béton et rincer abondamment.

5 - Contrôler l'absence de condensation sous une feuille plastique scotchée 24 heures avant de peindre.

6 - Augmenter sensiblement la dilution du primaire sol sur fonds absorbants pour une bonne adhérence.

7 - Appliquer le primaire sol en couche mince pour une bonne adhérence en évitant toutes surcharges.

8 - Recouvrir impérativement par la finition dans un délai de 1 à 2 h pour une bonne cohésion du système.

Fabrication Française

Livraison express

FDS disponible sur simple demande sur le site www.metaltop.fr ou au 04 70 28 93 00

METALTOP avenue des Rimords 03410 DOMERAT
Tel: 04 70 28 93 00 Fax: 04 70 28 93 01 www.metaltop.fr

PEINTURE SOL EXTERIEUR

PU BI-COMPOSANTS

Peinture sol extérieur pour protéger des agressions climatiques en usage extérieur.

AVANTAGES
Résiste aux agressions climatiques extérieur.
Protection imperméable contre les intempéries.
Bonne résistance au soleil et aux ultra-violets.
Grande tenue de la couleur sans se délaver.

RENDEMENT
Brosse : prêt à l'emploi pour 3 à 4 m2 / l.
Rouleau : prêt à l'emploi pour 4 à 5 m2 / l.
Pistolet : 10 % pour 5 à 6 m2 / l.

DILUANT
Diluant bi composants.

RECOMMANDATIONS
Nettoyer avec le dégraissant sol si un sol est gras avant de le rincer convenablement à la pression.
Neutraliser l'alcalinité du ciment avec le neutralisant ciment sans oublier de rincer à grande eau.
Vérifier après 24 h l'absence de condensation sous une feuille plastique préalablement posée.
Utiliser obligatoirement le primaire sol en sous couche pour une bonne adhérence de la finition.
Respecter les proportions de base (88%) et de durcisseur (12%) pour une durée de vie de 2 heures.
Patienter 24 heures pour une sollicitation faible et 1 semaine pour une sollicitation normale du sol.

CARACTERISTIQUES
Aspect : Brillant
Point éclair : Plus de 23°C
Taux cov : Moins de 350 g/l
Viscosité : Plus de 2 mn
Densité : Plus de 1 kg/l
Etiquetage : GHS02, GHS07
Teintes : Ral & Afnor & Pantone
Séchage Hp : 04 h
Séchage Rec : 24 h

La fiche conseils...

Une peinture sol extérieur doit être facile à appliquer, nécessiter très peu d'entretien et être très résistante dans la durée.

1 - Attendre un délai de séchage sur béton neuf de 8 semaines minimum avant d'envisager une peinture.

2 - Ouvrez les fissures importantes au burin pointu puis reboucher avec un mortier de réparation adéquat.

3 - Décrasser les sols gras avec un détergent afin de dissoudre les graisses nuisibles à l'adhérence.

4 - Neutraliser le ciment avec un préparateur acide pour ouvrir les pores du béton et rincer abondamment.

5 - Contrôler l'absence de condensation sous une feuille plastique scotchée 24 heures avant de peindre.

6 - Utiliser obligatoirement le primaire sol pour une bon accrochage de la peinture sur son support.

7 - Homogénéiser la base et le durcisseur de la peinture sol extérieur pour une durée de vie de 2 h.

8 - Appliquer la peinture sol extérieur à la brosse ou au rouleau à poils mi-longs monté sur un manche.

Fabrication Française

Livraison express

FDS disponible sur simple demande sur le site www.metaltop.fr ou au 04 70 28 93 00

METALTOP avenue des Rimords 03410 DOMERAT
Tel: 04 70 28 93 00 Fax: 04 70 28 93 01 www.metaltop.fr

PEINTURE ANTIDERAPANTE

PU BI-COMPOSANTS

Peinture antidérapante pour décorer et sécuriser des sols trop glissants.

AVANTAGES
Utilisation recommandée sur sol glissant.
Neutralité du polyéthylène antidérapant
Résistant aux produits chimiques.
Application facile au rouleau.

RENDEMENT
Brosse : prêt à l'emploi pour 3 à 4 m2 / l.
Rouleau : prêt à l'emploi pour 4 à 5 m2 / l.
Pistolet : 10 % pour 5 à 6 m2 / l.

DILUANT
Diluant bi composants.

RECOMMANDATIONS
Nettoyer un sol gras avec le dégraissant sol avant de le rincer correctement à la haute pression.
Neutraliser l'alcalinité du ciment avec le neutralisant ciment sans oublier de rincer à grande eau.
Vérifier après 24 h l'absence de condensation sous une feuille plastique préalablement posée.
Utiliser obligatoirement le primaire sol en sous couche pour une bonne adhérence de la finition.
Homogénéiser la base (88%) et durcisseur (12%) pour une durée de vie du mélange de 2 heures.
Patienter 24 heures pour une sollicitation faible et 1 semaine pour une sollicitation normale du sol.

CARACTERISTIQUES
Aspect : Brillant
Point éclair : Plus de 23°C
Taux cov : Moins de 350 g/l
Viscosité : Plus de 2 mn
Densité : Plus de 1 kg/l
Etiquetage : GHS02, GHS07
Teintes : Ral & Afnor & Pantone
Séchage Hp : 04 h
Séchage Rec : 24 h

La fiche conseils...

Une peinture sol antidérapante doit être facile à appliquer, nécessiter très peu d'entretien et être très résistante dans la durée.

1 - Attendre un délai de séchage sur béton neuf de 8 semaines minimum avant d'envisager une peinture.

2 - Ouvrez les fissures importantes au burin pointu puis reboucher avec un mortier de réparation adéquat.

3 - Décrasser les sols gras avec un détergent afin de dissoudre les graisses nuisibles à l'adhérence.

4 - Neutraliser le ciment avec un préparateur acide pour ouvrir les pores du béton et rincer abondamment.

5 - Controler l'absence de condensation sous une feuille plastique scotchée 24 heures avant de peindre.

6 - Utiliser obligatoirement le primaire sol pour une bon accrochage de la peinture sur son support.

7 - Homogénéiser la base et le durcisseur de la peinture sol antidérapante d'une durée de vie de 2 h.

8 - Appliquer la peinture sol antidérapante à la brosse ou au rouleau à poils mi-longs monté sur un manche.

Fabrication Française

Livraison express

FDS disponible sur simple demande sur le site www.metaltop.fr ou au 04 70 28 93 00

METALTOP avenue des Rimords 03410 DOMERAT
Tel: 04 70 28 93 00 Fax: 04 70 28 93 01 www.metaltop.fr

AUTOLISSANT SOL

PU BI-COMPOSANTS

Autolissant sol semi-épais pour protéger des sols soumis à des sollicitations extrêmes.

AVANTAGES
Finition soignée très haute brillance.
Masquage complet de toutes aspérités.
Adhérence supérieure à la cohésion du ciment.
Application rapide et simple au rouleau.

RENDEMENT
Rouleau : prêt à l'emploi pour 3 m2 / l par couche.
Raclette : prêt à l'emploi pour 2 m2 / l par couche.
Spatule : prêt à l'emploi pour 2 m2 / l par couche.

DILUANT
Diluant bi composants.

RECOMMANDATIONS
Nettoyer avec le dégraissant sol si le sol est gras avant de le rincer soigneusement à la pression.
Neutraliser l'alcalinité du ciment avec le neutralisant ciment sans oublier de rincer à grande eau.
Vérifier après 24 h l'absence de condensation sous une feuille plastique préalablement posée.
Utiliser obligatoirement le primaire sol en sous couche pour une bonne adhérence de la finition.
Homogénéiser la base (88%) et le durcisseur (12%) pour une durée de vie du mélange de 2 h.
Patienter 48 heures pour une sollicitation faible et 1 semaine pour une sollicitation normale du sol.

CARACTERISTIQUES
Aspect : Brillant
Point éclair : Plus de 23°C
Taux cov : Moins de 350 g/l
Viscosité : Plus de 2 mn
Densité : Plus de 1 kg/l
Etiquetage : GHS02, GHS07
Teintes : Ral & Afnor & Pantone
Séchage Hp : 06 h
Séchage Rec : 48 h

La fiche conseils...

Un autolissant sol doit être facile à appliquer, nécessiter très peu d'entretien et être très résistant dans la durée.

1 - Attendre un délai de séchage sur béton neuf de 8 semaines minimum avant d'envisager une peinture.

2 - Ouvrez les fissures importantes au burin pointu puis reboucher avec un mortier de réparation adéquat.

3 - Décrasser les sols gras avec un détergent afin de dissoudre les graisses nuisibles à l'adhérence.

4 - Neutraliser le ciment avec un préparateur acide pour ouvrir les pores du béton et rincer abondamment.

5 - Contrôler l'absence de condensation sous une feuille plastique scotchée 24 heures avant de peindre.

6 - Utiliser obligatoirement le primaire sol pour une bon accrochage de la peinture sur son support.

7 - Homogénéiser la base et le durcisseur de l'autolissant sol pour une durée de vie de 2 h.

8 - Appliquer l'autolissant sol à la brosse plate ou avec un rouleau à poils mi-longs monté sur un manche.

Fabrication Française

Livraison express

FDS disponible sur simple demande sur le site www.metaltop.fr ou au 04 70 28 93 00

METALTOP avenue des Rimords 03410 DOMERAT
Tel: 04 70 28 93 00 Fax: 04 70 28 93 01 www.metaltop.fr

PEINTURE SOL BETON

PU BI-COMPOSANTS

Peinture sol béton pour décorer et protéger des sols soumis à des sollicitations fortes.

AVANTAGES
Excellente stabilité aux trafics répétés.
Souplesse du film sans défaillance.
Très bonne tenue aux ultra-violets.
Finition dure, lisse et brillante.

RENDEMENT
Brosse : prêt à l'emploi pour 3 à 4 m2 / l.
Rouleau : prêt à l'emploi pour 4 à 5 m2 / l.
Pistolet : 10 % pour 5 à 6 m2 / l.

DILUANT
Diluant bi composants.

RECOMMANDATIONS
Nettoyer si le sol est gras avec le dégraissant sol avant de le rincer soigneusement à la pression.
Neutraliser l'alcalinité du ciment avec le neutralisant ciment sans oublier de rincer à grande eau.
Vérifier après 24 h l'absence de condensation sous une feuille plastique préalablement posée.
Utiliser obligatoirement le primaire sol en sous couche pour une bonne adhérence de la finition.
Homogénéiser la base (88%) et durcisseur (12%) pour une durée de vie du mélange de 2 heures.
Patienter 24 heures si la sollicitation est faible et 1 semaine pour une sollicitation normale du sol.

CARACTERISTIQUES
Aspect : Brillant
Point éclair : Plus de 23°C
Taux cov : Moins de 350 g/l
Viscosité : Plus de 2 mn
Densité : Plus de 1 kg/l
Etiquetage : GHS02, GHS07
Teintes : Ral & Afnor & Pantone
Séchage Hp : 04 h
Séchage Rec : 24 h

La fiche conseils...

Une peinture sol béton doit être facile à appliquer, nécessiter très peu d'entretien et être très résistante dans la durée.

1 - Attendre un délai de séchage sur béton neuf de 8 semaines minimum avant d'envisager une peinture.

2 - Ouvrez les fissures importantes au burin pointu puis reboucher avec un mortier de réparation adéquat.

3 - Décrasser les sols gras avec un détergent afin de dissoudre les graisses nuisibles à l'adhérence.

4 - Neutraliser le ciment avec un préparateur acide pour ouvrir les pores du béton et rincer abondamment.

5 - Contrôler l'absence de condensation sous une feuille plastique scotchée 24 heures avant de peindre.

6 - Utiliser obligatoirement le primaire sol pour une bon accrochage de la peinture sur son support.

7 - Homogénéiser la base et le durcisseur de la peinture sol béton pour une durée de vie de 2 h.

8 - Appliquer la peinture sol béton à la brosse ou au rouleau à poils mi-longs monté sur un manche.

Fabrication Française

Livraison express

FDS disponible sur simple demande sur le site www.metaltop.fr ou au 04 70 28 93 00

METALTOP avenue des Rimords 03410 DOMERAT
Tel: 04 70 28 93 00 Fax: 04 70 28 93 01 www.metaltop.fr

PEINTURE SOL ATELIER

PU BI-COMPOSANTS

Peinture sol atelier pour décorer et protéger vos sols des sollicitations importantes.

AVANTAGES
Excellente tenue face à l'abrasion et à l'usure.
Résiste très bien aux contraintes chimiques.
S'applique très facilement à l'aide d'un rouleau.
Facilite l'entretien des sols en béton par la suite.

RENDEMENT
Brosse : prêt à l'emploi pour 3 à 4 m2 / l.
Rouleau : prêt à l'emploi pour 4 à 5 m2 / l.
Pistolet : 10 % pour 5 à 6 m2 / l.

DILUANT
Diluant bi composants.

RECOMMANDATIONS
Nettoyer un sol gras avec le dégraissant sol avant de le rincer soigneusement à la pression.
Neutraliser l'alcalinité du ciment avec le neutralisant ciment sans oublier de rincer à grande eau.
Vérifier après 24 h l'absence de condensation sous une feuille plastique préalablement posée.
Utiliser obligatoirement le primaire sol en sous couche pour une bonne adhérence de la finition.
Homogénéiser la base (88%) et le durcisseur (12%) pour une durée de vie du mélange de 2 h.
Patienter 24 heures si la sollicitation est faible et 1 semaine pour une sollicitation normale du sol.

CARACTERISTIQUES
Aspect : Brillant
Point éclair : Plus de 23°C
Taux cov : Moins de 350 g/l
Viscosité : Plus de 2 mn
Densité : Plus de 1 kg/l
Etiquetage : GHS05, GHS07
Teintes : Ral & Afnor & Pantone
Séchage Hp : 06 h
Séchage Rec : 24 h

La fiche conseils...

Une peinture sol atelier doit être facile à appliquer, nécessiter très peu d'entretien et être très résistante dans la durée.

1 - Attendre un délai de séchage sur béton neuf de 8 semaines minimum avant d'envisager une peinture.

2 - Ouvrez les fissures importantes au burin pointu puis reboucher avec un mortier de réparation adéquat.

3 - Décrasser les sols gras avec un détergent afin de dissoudre les graisses nuisibles à l'adhérence.

4 - Neutraliser le ciment avec un préparateur acide pour ouvrir les pores du béton et rincer abondamment.

5 - Contrôler l'absence de condensation sous une feuille plastique scotchée 24 heures avant de peindre.

6 - Utiliser obligatoirement le primaire sol pour une bon accrochage de la peinture sur son support.

7 - Homogénéiser la base et le durcisseur de la peinture sol industriel pour une durée de vie de 2 h.

8 - Appliquer la peinture sol industriel à la brosse ou au rouleau à poils mi-longs monté sur un manche.

Fabrication Française

Livraison express

FDS disponible sur simple demande sur le site www.metaltop.fr ou au 04 70 28 93 00

METALTOP avenue des Rimords 03410 DOMERAT
Tel: 04 70 28 93 00 Fax: 04 70 28 93 01 www.metaltop.fr

PEINTURE SOL INDUSTRIEL

PU BI-COMPOSANTS

Peinture sol industriel pour protéger des sols soumis à des sollicitations intensives.

AVANTAGES
Excellente stabilité aux trafics répétés des entrepôts.
Protège vos sols béton des contaminants agressifs.
Très facile à appliquer avec un pot life de 2 heures.
Rend plus faciles d'entretien vos sols ciments.

RENDEMENT
Brosse : prêt à l'emploi pour 3 à 4 m2 / l.
Rouleau : prêt à l'emploi pour 4 à 5 m2 / l.
Pistolet : 10 % pour 5 à 6 m2 / l.

DILUANT
Diluant bi composants.

RECOMMANDATIONS
Nettoyer un sol gras avec le dégraissant sol avant de le rincer soigneusement à la pression.
Neutraliser l'alcalinité du ciment avec le neutralisant ciment sans oublier de rincer à grande eau.
Vérifier après 24 h l'absence de condensation sous une feuille plastique préalablement posée.
Utiliser obligatoirement le primaire sol en sous couche pour une bonne adhérence de la finition.
Homogénéiser la base (88%) et le durcisseur (12%) pour une durée de vie du mélange de 2 h.
Patienter 24 heures si la sollicitation est faible et 1 semaine pour une sollicitation normale du sol.

CARACTERISTIQUES
Aspect : Brillant
Point éclair : Plus de 23°C
Taux cov : Moins de 350 g/l
Viscosité : Plus de 2 mn
Densité : Plus de 1 kg/l
Etiquetage : GHS02, GHS07
Teintes : Ral & Afnor & Pantone
Séchage Hp : 04 h
Séchage Rec : 24 h

La fiche conseils...

Une peinture sol industriel doit être facile à appliquer, nécessiter très peu d'entretien et être très résistante dans la durée.

1 - Attendre un délai de séchage sur béton neuf de 8 semaines minimum avant d'envisager une peinture.

2 - Ouvrez les fissures importantes au burin pointu puis reboucher avec un mortier de réparation adéquat.

3 - Décrasser les sols gras avec un détergent afin de dissoudre les graisses nuisibles à l'adhérence.

4 - Neutraliser le ciment avec un préparateur acide pour ouvrir les pores du béton et rincer abondamment.

5 - Contrôler l'absence de condensation sous une feuille plastique scotchée 24 heures avant de peindre.

6 - Utiliser obligatoirement le primaire sol pour une bon accrochage de la peinture sur son support.

7 - Homogénéiser la base et le durcisseur de la peinture sol industriel pour une durée de vie de 2 h.

8 - Appliquer la peinture sol industriel à la brosse ou au rouleau à poils mi-longs monté sur un manche.

Fabrication Française

Livraison express

FDS disponible sur simple demande sur le site www.metaltop.fr ou au 04 70 28 93 00

METALTOP avenue des Rimords 03410 DOMERAT
Tel: 04 70 28 93 00 Fax: 04 70 28 93 01 www.metaltop.fr

LE CATALOGUE PREPARATEUR SURFACE

FDS disponible sur simple demande sur le site www.metaltop.fr ou au 04 70 28 93 00

METALTOP avenue des Rimords 03410 DOMERAT
Tel: 04 70 28 93 00 Fax: 04 70 28 93 01 www.metaltop.fr

ACTIVATEUR ROUILLE

ACIDE OXYDANT

Activateur rouille pour obtenir rapidement un bel effet de rouille sur vos métaux ferreux.

AVANTAGES
Accélère la formation de la rouille sur le fer.
Oxydation grâce à des agents acides réactifs.
Action rapide sur tous types de métaux ferreux.
Bel effet d'enrouillement en ferronnerie d'art.

RENDEMENT
Brosse : prêt à l'emploi pour 15 à 20 m2 / l.
Rouleau : prêt à l'emploi pour 15 à 20 m2 / l.
Trempé : 1 l / 1 l d'eau.

DILUANT
Eau.

RECOMMANDATIONS
Proscrire tout mélange avec des produits alcalin afin d'éviter de provoquer des réactions dangereuses.
Veiller à protéger toutes les surfaces non concernées par le traitement pour ne pas les endommager.
Effectuer impérativement un essai préalable sur surfaces sensibles non identifiées ou usagées.
Respecter un temps de contact de 60 minutes minimum avant de rincer abondamment à l'eau.
Rincer immédiatement à grande eau en cas de déversement accidentel sur des surfaces sensibles.
Refermer soigneusement l'emballage après usage et le stocker dans un lieu sec à l'abri du gel.

CARACTERISTIQUES
Aspect : Liquide
Taux cov : 0 g/l
Viscosité : Moins de 2 mn
Densité : Plus de 1 kg/l
Etiquetage : GHS05, GHS07
Teintes : Incolore
Séchage Hp : 30 mn
Séchage Rec : 02 h
Emission : cov-A+

La fiche conseils...

Un activateur de rouille efficace doit assurer une parfaite action d'oxydation sur tout type de métaux ferreux.

1 - Lire attentivement l'étiquette sur les précautions d'emploi, le dosage et l'application conseillés.

2 - Porter des vêtements de protection spécifiques tels lunettes, gants imperméables et bottes.

3 - Eviter d'utiliser l'activateur de rouille sur une surface trop chaude lors d'exposition au soleil.

4 - Veiller à protéger toutes les surfaces non concernées par le traitement pour ne pas les endommager.

5 - Effectuer impérativement un essai préalable pour se garantir d'une totale innocuité sur le support.

8 - Diluer à l'eau chaude ou tiède pour augmenter l'efficacité d'action de l'activateur de rouille.

6 - Possibilité d'utiliser l'activateur de rouille dilué à 50/50 dans l'eau en trempé dans un bac plastique.

7 - Laisser l'activateur de rouille agir 60 mn afin de bien le rincer avant toute application de vernis métal.

Fabrication Française

Livraison express

Satisfait ou remboursé

Émissions dans l'air intérieur A+

FDS disponible sur simple demande sur le site www.metaltop.fr ou au 04 70 28 93 00

METALTOP avenue des Rimords 03410 DOMERAT
Tel: 04 70 28 93 00 Fax: 04 70 28 93 01 www.metaltop.fr

DECAPANT PEINTURE

MIXTE ALCOOLS

Décapant peinture pour éliminer tous types de peintures, lasures ou vernis mono composant.

AVANTAGES
Action rapide en moins de 30 mn.
Décape en profondeur sans noircir.
Ne dégrade pas les supports.
Sans soude, potasse ou ammoniaque.

RENDEMENT
Brosse : prêt à l'emploi pour 4 à 5 m2 / l.
Pulvérisateur : prêt à l'emploi pour 5 à 6 m2 / l.
Pistolet : prêt à l'emploi pour 5 à 6 m2 / l.

DILUANT
Eau.

RECOMMANDATIONS
Effectuer impérativement un essai préalable sur peintures ou vernis non identifiés.
Prendre les précautions d'usages sur les surfaces sensibles afin d'éviter toutes dégradations.
Scarifier superficiellement la surface si le nombre de couches à éliminer est trop important.
Appliquer le décapant peinture à la brosse ou à la spatule en 2 à 3 couches épaisses au minimum.
Laissez agir le décapant de 30 à 60 mn selon le nombre de couche à décaper.
Eliminer les résidus ramollis avec une spatule ou un grattoir avant de bien rincer la surface à l'eau chaude.

CARACTERISTIQUES
Aspect : Liquide
Point éclair : Moins de 23°C
Viscosité : Moins de 2 mn
Densité : Plus de 1 kg/l
Etiquetage : GHS02, GHS07
Teintes : Incolore
Séchage Hp : 30 mn
Séchage Rec : 2 h

La fiche conseils...

Un décapant peinture efficace doit éliminer facilement les peintures, vernis ou lasures sans jamais agresser le support.

1 - Porter des vêtements de protection spécifiques tels lunettes, gants et masque respiratoire.

2 - Eviter l'utilisation du décapant lorsque la surface est trop chaude lors d'exposition prolongée au soleil.

3 - Effectuer impérativement un essai préalable pour se garantir d'une totale innocuité sur le support.

4 - Étaler le décapant en couches épaisses sur la peinture à l'aide d'une brosse ou d'une spatule.

5 - Laisser bien agir le décapant un minimum de 30 à 60 mn selon le nombre de couche à décaper.

6 - Gratter avec la spatule ou le couteau à peindre pour enlever le film dès qu'il se boursouffle.

7 - Eliminer les dernières traces de peinture ou vernis en les grattant avec une brosse métallique.

8 - Rincer la surface à l'eau claire et laissez sécher avant le recouvrement d'une finition éventuelle.

Fabrication Française

Livraison express

FDS disponible sur simple demande sur le site www.metaltop.fr ou au 04 70 28 93 00

METALTOP avenue des Rimords 03410 DOMERAT
Tel: 04 70 28 93 00 Fax: 04 70 28 93 01 www.metaltop.fr

DEROCHANT GALVA

ACIDE

Dérochant galva pour dérocher et passiver les métaux non ferreux avant toute mise en peinture.

AVANTAGES
Promoteur d'ahérence pour les peintures.
Dérochage de tous types de métaux non ferreux.
Action ultra rapide en moins de 30 mn.
Passivation des métaux évitant les oxydes.

RENDEMENT
Brosse : prêt à l'emploi pour 15 à 20 m2 / l.
Rouleau : prêt à l'emploi pour 15 à 20 m2 / l.
Trempé : prêt à l'emploi

DILUANT
Eau.

RECOMMANDATIONS
Proscrire tout mélange avec des produits alcalin afin d'éviter de provoquer des réactions dangereuses.
Veiller protéger toutes les surfaces non concernées par le traitement pour ne pas les endommager.
Effectuer impérativement un essai préalable sur surfaces sensibles non identifiées ou usagées.
Diluer à l'eau chaude ou tiède pour augmenter l'efficacité d'action du dérochant galva.
Laisser agir 30 mn avant d'effectuer un rinçage abondant et soigné à la machine haute pression.
Laisser parfaitement sécher le support avant d'entamer une éventuelle mise en peinture.

CARACTERISTIQUES
Aspect : Liquide
Taux cov : 0 g/l
Viscosité : Moins de 2 mn
Densité : Plus de 1 kg/l
Etiquetage : GHS05, GHS07
Teintes : Incolore
Séchage Hp : 30 mn
Séchage Rec : 12 h
Emission : cov-A+

La fiche conseils...

Un dérochant galva efficace doit assurer un parfait dérochage afin de promouvoir l'adhérence de la peinture.

1 - Lire attentivement l'étiquette sur les précautions d'emploi, le dosage et l'application conseillés.

2 - Porter des vêtements de protection spécifiques tels lunettes, gants imperméables et bottes.

3 - Eviter l'utilisation du dérochant lorsque la surface est trop chaude lors d'exposition prolongée au soleil.

4 - Effectuer impérativement un essai préalable pour se garantir d'une totale innocuité sur le support.

5 - Protéger toutes les surfaces non concernées par le traitement pour ne pas les endommager.

6 - Laisser le dérochant agir 30 mn afin de bien mater la surface puis rincer abondamment à l'eau.

7 - Attendre que le métal déroché sèche parfaitement avant d'entamer une éventuelle mise en peinture.

8 - Veiller à bien refermer l'emballage après l'usage afin d'éviter tous risques d'évaporations.

Fabrication Française

Livraison express

Satisfait ou remboursé

Émissions dans l'air intérieur A+

FDS disponible sur simple demande sur le site www.metaltop.fr ou au 04 70 28 93 00

METALTOP avenue des Rimords 03410 DOMERAT
Tel: 04 70 28 93 00 Fax: 04 70 28 93 01 www.metaltop.fr

NEUTRALISANT CIMENT

BASE ACIDE

neutralisant ciment pour bien préparer vos sols en ciment avant toute mise en peinture.

AVANTAGES
Neutralisation efficace de la laitance du ciment.
Puissant extracteur des graisses et souillures.
Pouvoir de pénétration pour un bon nettoyage.
Biodégradable selon la législation en vigueur.

RENDEMENT
Peu sale : 1 l / 10 l d'eau pour 30 m2.
Sale : 1 l / 5 l d'eau pour 15 m2.
Trés sale : 1 l / 1 l d'eau pour 5 m2.

DILUANT
Eau.

RECOMMANDATIONS
Proscrire tout mélange avec des produits alcalin afin d'éviter de provoquer des réactions dangereuses.
Veiller protéger toutes les surfaces non concernées par le traitement pour ne pas les endommager.
Effectuer impérativement un essai préalable sur surfaces sensibles non identifiées ou usagées.
Diluer à l'eau chaude ou tiède pour augmenter l'efficacité d'action du neutralisant ciment.
Laisser agir 15 à 20 mn avant d'effectuer un rinçage abondant et soigné à la machine haute pression.
Laisser parfaitement sécher le support avant d'entamer une éventuelle mise en peinture.

CARACTERISTIQUES
Aspect : Liquide
Taux cov : 0 g/l
Viscosité : Moins de 2 mn
Densité : Plus de 1 kg/l
Etiquetage : GHS05, GHS07
Teintes : Incolore
Séchage Hp : 20 mn
Séchage Rec : 2 h
Emission : cov-A+

La fiche conseils...

Un neutralisant ciment permettra de réaliser un nettoyage en profondeur des surfaces sans jamais les agresser.

1 - Vider préalablement le matériel mobile du bâtiment avant de procéder à toute action de nettoyage.

2 - Eliminer au balai ou à l'aspirateur les poussières ou les dépôts non adhérents pouvant gêner l'opération.

3 - Lire attentivement l'étiquette sur les précautions d'emploi, le dosage et l'application du neutralisant ciment.

4 - Porter les vêtements de protection spécifique tels lunettes, gants, imperméables et bottes.

5 - Eviter l'application du détergent lorsque la surface est trop chaude lors d'exposition prolongée

6 - Utiliser de l'eau chaude ou tiède afin d'améliorer l'efficacité et la rapidité du neutralisant ciment.

7 - Ne jamais surconcentrer le neutralisant ciment sans essai préalable pour une totale innocuité.

8 - Rincer abondamment après le nettoyage afin d'éviter les traces ou les auréoles après séchage.

Fabrication Française

Livraison express

Satisfait ou remboursé

Émissions dans l'air intérieur A+

FDS disponible sur simple demande sur le site www.metaltop.fr ou au 04 70 28 93 00

METALTOP avenue des Rimords 03410 DOMERAT
Tel: 04 70 28 93 00 Fax: 04 70 28 93 01 www.metaltop.fr

DECAPANT GEL

MIXTE ALCOOLS

Décapant en gel anti-coulures pour éliminer cires, peintures ou vernis mono composant.

AVANTAGES
Action rapide en moins de 30 mn.
Formule gélifiée ne coulant pas.
Ne dégrade pas les supports.
Sans soude, potasse ou ammoniaque.

RENDEMENT
Brosse : prêt à l'emploi pour 4 à 5 m2 / l.
Pulvérisateur : prêt à l'emploi pour 5 à 6 m2 / l.
Pistolet : prêt à l'emploi pour 5 à 6 m2 / l.

DILUANT
Eau

RECOMMANDATIONS
Effectuer impérativement un essai préalable sur peintures ou vernis non identifiés.
Prendre les précautions d'usages sur les surfaces sensibles afin d'éviter toutes dégradations.
Scarifier superficiellement la surface si le nombre de couches à éliminer est trop important.
Appliquer le décapant gel à la brosse ou à la spatule en 2 à 3 couches épaisses au minimum.
Laissez agir le décapant de 30 à 60 mn selon le nombre de couche à décaper.
Eliminer les résidus ramollis avec une spatule ou un grattoir avant de bien rincer la surface à l'eau chaude.

CARACTERISTIQUES
Aspect : Gel
Point éclair : Moins de 23°C
Viscosité : Moins de 2 mn
Densité : Plus de 1 kg/l
Etiquetage : GHS02, GHS07
Teintes : Incolore
Séchage Hp : 30 mn
Séchage Rec : 2 h

La fiche conseils...

Un décapant gel efficace doit éliminer facilement les peintures, vernis ou lasures sans jamais agresser le support.

1 - Porter des vêtements de protection spécifiques tels lunettes, gants et masque respiratoire.

2 - Eviter l'utilisation du décapant lorsque la surface est trop chaude lors d'exposition prolongée au soleil.

3 - Effectuer impérativement un essai préalable pour se garantir d'une totale innocuité sur le support.

4 - Étaler le décapant en couches épaisses sur la peinture à l'aide d'une brosse ou d'une spatule.

5 - Laisser bien agir le décapant un minimum de 30 à 60 mn selon le nombre de couche à décaper.

6 - Gratter avec la spatule ou le couteau à peindre pour enlever le film dès qu'il se boursouffle.

7 - Eliminer les dernières traces de peinture ou vernis en les grattant avec une brosse métallique.

8 - Rincer la surface à l'eau claire et laissez sécher avant le recouvrement d'une finition éventuelle.

Fabrication Française

Livraison express

FDS disponible sur simple demande sur le site www.metaltop.fr ou au 04 70 28 93 00

METALTOP avenue des Rimords 03410 DOMERAT
Tel: 04 70 28 93 00 Fax: 04 70 28 93 01 www.metaltop.fr

DEROUILLANT PHOSPHATANT

ACIDE

Dérouillant métal pour éliminer la rouille sur des métaux rouillés, oxydés ou corrodés.

AVANTAGES
Application directe sur métaux rouillés.
Pouvoir d'auto étalement dans la rouille.
Action rapide sur tous types de métaux.
Désoxydation de la rouille jusqu'au métal sain.

RENDEMENT
Brosse : prêt à l'emploi pour 15 à 20 m2 / l.
Rouleau : prêt à l'emploi pour 15 à 20 m2 / l.
Trempé : prêt à l'emploi

DILUANT
Eau.

RECOMMANDATIONS
Proscrire tout mélange avec des produits alcalin afin d'éviter de provoquer des réactions dangereuses.
Veiller à protéger toutes les surfaces non concernées par le traitement pour ne pas les endommager.
Effectuer impérativement un essai préalable sur surfaces sensibles non identifiées ou usagées.
Respecter un temps de contact de 45 minutes minimum avant de rincer abondamment à l'eau.
Rincer immédiatement à grande eau en cas de déversement accidentel sur des surfaces sensibles.
Refermer soigneusement l'emballage après usage et le stocker dans un lieu sec à l'abri du gel.

CARACTERISTIQUES
Aspect : Liquide
Taux cov : 0 g/l
Viscosité : Moins de 2 mn
Densité : Plus de 1 kg/l
Etiquetage : GHS05, GHS07
Teintes : Incolore
Séchage Hp : 30 mn
Séchage Rec : 12 h
Emission : cov-A+

La fiche conseils...

Un dérouillant phosphatant efficace doit assurer une parfaite désoxydation de la rouille jusqu'au métal sain.

1 - Lire attentivement l'étiquette sur les précautions d'emploi, le dosage et l'application conseillés.

2 - Porter des vêtements de protection spécifiques tels lunettes, gants imperméables et bottes.

3 - Eviter l'utilisation du dérouillant lorsque la surface est trop chaude lors d'exposition prolongée au soleil.

4 - Eliminer succinctement la rouille ou la calamine excédentaire pour une surface de degré de soin 1.

5 - Effectuer impérativement un essai préalable pour se garantir d'une totale innocuité sur le support.

8 - Insister jusqu'à saturation totale sur les plaques de rouille plus importantes avant traitement complet.

6 - Utiliser de préférence le dérouillant phosphatant en trempé dans un bac plastique pour un meilleur résultat.

7 - Laisser le dérouillant phosphatant agir 30 mn afin de bien éliminer l'oxydation puis le rincer à l'eau.

Fabrication Française

Livraison express

Satisfait ou remboursé

Émissions dans l'air intérieur A+

FDS disponible sur simple demande sur le site www.metaltop.fr ou au 04 70 28 93 00

METALTOP avenue des Rimords 03410 DOMERAT
Tel: 04 70 28 93 00 Fax: 04 70 28 93 01 www.metaltop.fr

ANTI MOUSSE PRET EMPLOI

ALCALIN

Anti mousse pour détruire en profondeur les mousses sur toiture, façade, pignon ou mur.

AVANTAGES
Résultat spectaculaire visible immédiatement.
Action curative pour une dévitalisation totale.
Pénétration élevée pour un parfait traitement.
Non toxique en conditions normales d'emploi.

RENDEMENT
brosse : prêt à l'emploi pour 10 à 15 m2 / kg.
lave pont : prêt à l'emploi pour 10 à 15 m2 / kg.
Pulvérisation : prêt à l'emploi pour 10 à 15 m2 / kg.

DILUANT
Eau.

RECOMMANDATIONS
Eviter de traiter par forte chaleur, grand froid, gel, vent fort, pluie ou importante pollution atmosphérique.
Ne pas utiliser l'anti mousse prêt emploi pour le gazon afin de ne pas détruire les végétaux sensibles.
Protéger très soigneusement les surfaces sensibles aux produits basiques afin d'éviter tous dommages.
Proscrire tout mélange avec des produits acides afin d'éviter de provoquer des réactions dangereuses.
Travailler perpendiculairement au support avec un pulvérisateur avec jets dirigés et cache de protection.
Pulvériser à refus pour une meilleure imprégnation des thallophytes à détruire et laisser agir sans rincer.

CARACTERISTIQUES
Aspect : Liquide
Point éclair : Sans
Taux cov : 0 g/l
Viscosité : Moins de 2 mn
Densité : Plus de 1 kg/l
Etiquetage : GHS05, GHS07
Teintes : Jaune
Emission : cov-A+

La fiche conseils...

Un antimousse doit permettre de dévitaliser totalement les mousses sans jamais agresser le support.

1 - Eliminer les poussières ou les dépôts non adhérents pouvant gêner l'opération de traitement.

2 - Lire attentivement l'étiquette sur l'emploi, le dosage et l'application de l'anti mousse prêt emploi.

3 - Porter les vêtements de protection spécifique tels lunettes, gants, imperméables et bottes.

4 - Eviter l'application de l'antimousse lorsque la surface est trop chaude lors d'exposition prolongée.

5 - Ne jamais surconcentrer l'anti mousse prêt emploi sans essai préalable pour une totale innocuité.

6 - Appliquer l'antimousse au pulvérisateur en saturant les tallophytes à détruire jusqu'à refus.

7 - Laisser les mousses absorber le traitement pendant 1 heure afin qu'il pénètre bien en profondeur.

8 - Renouveler 2 à 3 fois l'opération de traitement pour bien saturer la totalité des mousses.

Fabrication Française

Livraison express

Satisfait ou remboursé

Émissions dans l'air intérieur A+

FDS disponible sur simple demande sur le site www.metaltop.fr ou au 04 70 28 93 00

METALTOP avenue des Rimords 03410 DOMERAT
Tel: 04 70 28 93 00 Fax: 04 70 28 93 01 www.metaltop.fr

DEGRAISSANT INDUSTRIEL

TENSIO ACTIFS

Dégraissant industriel peu moussant pour nettoyer à la machine vos surfaces grasses.

AVANTAGES
Action de pénétration, dissolution et saponification.
Faiblement moussant pour une utilisation machine.
Sans risque d'agression des supports courants.
Biodégradable selon la législation en vigueur.

RENDEMENT
Peu sale : 1 l / 100 l d'eau pour 200 m2
Sale : 1 l / 50 l d'eau pour 100 m2.
Très sale : 1 l / 10 l d'eau pour 20 m2.

DILUANT
Eau.

RECOMMANDATIONS
Proscrire tout mélange avec des produits acides afin d'éviter de provoquer des réactions dangereuses.
Veiller à protéger toutes les surfaces non concernées par le traitement pour ne pas les endommager.
Effectuer impérativement un essai préalable sur surfaces sensibles non identifiées ou usagées.
Diluer à l'eau chaude ou tiède pour augmenter l'efficacité d'action du dégraissant industriel.
Frotter à la brosse lors de l'utilisation du détergent pour en augmenter l'efficacité.
Laisser agir 15 à 20 mn avant d'effectuer un rinçage abondant et soigné à la machine haute pression.

CARACTERISTIQUES
Aspect : Liquide
Point éclair : Sans
Taux cov : 0 g/l
Viscosité : Moins de 2 mn
Densité : Plus de 1 kg/l
Etiquetage : GHS05, GHS07
Teintes : Jaune
Emission : cov-A+

La fiche conseils...

Un dégraissant industriel permettra de réaliser un nettoyage en profondeur des surfaces sans jamais les agresser.

1 - Vider préalablement le matériel mobile du bâtiment avant de procéder à toute action de nettoyage.

2 - Eliminer au balai ou à l'aspirateur les poussières ou les dépôts non adhérents pouvant gêner l'opération.

3 - Lire attentivement l'étiquette sur l'emploi, le dosage et l'application du dégraissant industriel.

4 - Porter les vêtements de protection spécifique tels lunettes, gants, imperméables et bottes.

5 - Eviter l'application du détergent lorsque la surface est trop chaude lors d'exposition prolongée

6 - Utiliser de l'eau chaude ou tiède afin d'améliorer l'efficacité et la rapidité du dégraissant sol.

7 - Ne jamais surconcentrer le dégraissant sol sans essai préalable pour une totale innocuité.

8 - Rincer abondamment après le nettoyage afin d'éviter les traces ou les auréoles après séchage.

Fabrication Française

Livraison express

Satisfait ou remboursé

Émissions dans l'air intérieur A+

FDS disponible sur simple demande sur le site www.metaltop.fr ou au 04 70 28 93 00

METALTOP avenue des Rimords 03410 DOMERAT
Tel: 04 70 28 93 00 Fax: 04 70 28 93 01 www.metaltop.fr

NETTOYANT FACADE

COMPLEXE ALCALIN

Nettoyant façade pour mater les supports afin de faciliter l'adhérence des peintures.

AVANTAGES
Promoteur d'adhérence avant mise en peinture.
Dissolution des souillures organiques et végétales.
Destruction express des mousses ou moisissures.
Biodégradable selon la législation sur l'environnement.

RENDEMENT
Peu sale : 1 l / 20 l d'eau pour 40 m2 / kg.
Sale : 1 l / 5 l d'eau pour 10 m2 / kg.
Très sale : 1 l / 2 l d'eau pour 5 m2 / kg.

DILUANT
Eau.

RECOMMANDATIONS
Ne jamais mélanger avec un autre produit pour ne pas provoquer de réactions dangereuses.
Rincer obligatoirement et abondamment à l'eau le produit avant qu'il sèche.
N'entamer les travaux qu'après séchage complet du support pour assurer une bonne adhérence.
Protéger sérieusement toutes les zones non concernées par l'application du produit.
Interdire l'utilisation du produit sur supports chauds ou fortement ensoleillés.
Refermer soigneusement l'emballage après usage et stocker dans un endroit sec à l'abri du gel.

CARACTERISTIQUES
Aspect : Liquide
Point éclair : Sans
Taux cov : 0 g/l
Viscosité : Moins de 2 mn
Densité : Plus de 1 kg/l
Etiquetage : GHS05, GHS07
Teintes : Ambrée
Emission : cov-A+

La fiche conseils...

Un dégraissant industriel permettra de réaliser un nettoyage en profondeur des surfaces sans jamais les agresser.

1 - Vider préalablement le matériel mobile du bâtiment avant de procéder à toute action de nettoyage.

2 - Eliminer au balai ou à l'aspirateur les poussières ou les dépôts non adhérents pouvant gêner l'opération.

3 - Lire attentivement l'étiquette sur les précautions d'emploi, le dosage et l'application du produit.

4 - Porter les vêtements de protection spécifique tels lunettes, gants, imperméables et bottes.

5 - Eviter l'application du détergent lorsque la surface est trop chaude lors d'exposition prolongée

6 - Utiliser de l'eau chaude ou tiède afin d'améliorer l'efficacité et la rapidité d'action du produit.

7 - Ne jamais surconcentrer le produit sans essai préalable pour une totale innocuité sur le support.

8 - Rincer abondamment après le nettoyage afin d'éviter les traces ou les auréoles après séchage.

Fabrication Française

Livraison express

ÉMISSIONS DANS L'AIR INTÉRIEUR* A+

FDS disponible sur simple demande sur le site www.metaltop.fr ou au 04 70 28 93 00

METALTOP avenue des Rimords 03410 DOMERAT
Tel: 04 70 28 93 00 Fax: 04 70 28 93 01 www.metaltop.fr

DEGRAISSANT SOL

ALCALIN

Dégraissant sol pour nettoyer vos sols d'atelier, garage, entrepôt, carrosserie ou industriel.

AVANTAGES
Effet matant pour améliorer l'adhérence des peintures.
Nettoyage actif en profondeur des souillures diverses.
Peu moussant pour une utilisation à la machine HP.
Biodégradable selon la législation en vigeur.

RENDEMENT
Peu sale : 1 l / 20 l d'eau pour 100 m2.
Sale : 1 l / 10 l d'eau pour 50 m2.
Très sale : 1 l / 2 l d'eau pour 10 m2.

DILUANT
Eau.

RECOMMANDATIONS
Proscrire tout mélange avec des produits acides afin d'éviter de provoquer des réactions dangereuses.
Veiller à protéger toutes les surfaces non concernées par le traitement pour ne pas les endommager.
Effectuer impérativement un essai préalable sur surfaces sensibles non identifiées ou usagées.
Diluer à l'eau chaude ou tiède pour augmenter l'efficacité d'action du dégraissant sol.
Frotter à la brosse lors de l'utilisation du dégraissant pour en augmenter l'efficacité.
Laisser agir 15 à 20 mn avant d'effectuer un rinçage abondant et soigné à la machine haute pression.

CARACTERISTIQUES
Aspect : Liquide
Point éclair : Sans
Taux cov : 0 g/l
Viscosité : Moins de 2 mn
Densité : Plus de 1 kg/l
Etiquetage : GHS05, GHS07
Teintes : Jaune
Emission : cov-A+

La fiche conseils...

Un dégraissant sol permettra de réaliser un nettoyage en profondeur des surfaces sans jamais les agresser.

1 - Vider préalablement le matériel mobile du bâtiment avant de procéder à toute action de nettoyage.

2 - Eliminer au balai ou à l'aspirateur les poussières ou les dépôts non adhérents pouvant gêner l'opération.

3 - Lire attentivement l'étiquette sur les précautions d'emploi, dosage et application du dégraissant sol.

4 - Porter les vêtements de protection spécifique tels lunettes, gants, imperméables et bottes.

5 - Eviter l'application du détergent sol lorsque la surface est trop chaude lors d'exposition prolongée

6 - Utiliser de l'eau chaude ou tiède afin d'améliorer l'efficacité et la rapidité d'action du dégraissant sol.

7 - Ne jamais surconcentrer le dégraissant sol sans essai préalable pour une totale innocuité.

8 - Rincer abondamment après le nettoyage afin d'éviter les traces ou les auréoles après séchage.

Fabrication Française

Livraison express

Satisfait ou remboursé

Émissions dans l'air intérieur A+

FDS disponible sur simple demande sur le site www.metaltop.fr ou au 04 70 28 93 00

METALTOP avenue des Rimords 03410 DOMERAT
Tel: 04 70 28 93 00 Fax: 04 70 28 93 01 www.metaltop.fr

DEGRAISSANT UNIVERSEL

MIXTE TENSIO ACTIFS

Dégraissant très polyvalent pour nettoyer tous les types de souillures courantes.

AVANTAGES
Dégraissage surpuissant sur tous types de sallisures.
Nettoyage polyvalent sans agression des surfaces.
Faiblement moussant en utilisation machine hp.
Sans trace, ni auréole ou traînée après séchage.

RENDEMENT
Peu sale : 1 l / 150 l d'eau pour 300 m2 / kg.
Sale : 1 l / 50 l d'eau pour 30 m2 / kg.
Très sale : 1 l / 10 l d'eau pour 20 m2 / kg.

DILUANT
Eau.

RECOMMANDATIONS
Proscrire tous mélanges avec d'autres produits afin d'éviter des réactions dangereuses.
Ne pas utiliser le produit pur que ce soit manuellement ou en machine autolaveuse.
Toujours faire un essai préalable sur surfaces sensibles non identifiées ou usagées.
Ne pas employer sur surfaces chaudes afin de ne pas produire de traces ou d'auréoles.
Rincer abondamment et soigneusement à l'eau claire les surfaces après lavage.
Utiliser de l'eau chaude ou tiède pour augmenter l'efficacité et la rapidité d'action du produit.

CARACTERISTIQUES
Aspect : Liquide
Point éclair : Sans
Taux cov : 0 g/l
Viscosité : Moins de 2 mn
Densité : Plus de 1 kg/l
Etiquetage : GHS05, GHS07
Teintes : Jaune
Emission : cov-A+

La fiche conseils...

Un dégraissant universel permet de réaliser un nettoyage en profondeur des surfaces sans jamais les agresser.

1 - Vider préalablement le matériel mobile du bâtiment avant de procéder à toute action de nettoyage.

2 - Eliminer au balai ou à l'aspirateur les poussières ou les dépôts non adhérents pouvant gêner l'opération.

3 - Lire attentivement l'étiquette sur les précautions d'emploi, le dosage et l'application du produit.

4 - Porter les vêtements de protection spécifique tels lunettes, gants, imperméables et bottes.

5 - Eviter l'application du détergent lorsque la surface est trop chaude lors d'exposition prolongée

6 - Utiliser de l'eau chaude ou tiède afin d'améliorer l'efficacité et la rapidité d'action du produit.

7 - Ne jamais surconcentrer le produit sans essai préalable pour une totale innocuité sur le support.

8 - Rincer abondamment après le nettoyage afin d'éviter les traces ou les auréoles après séchage.

Fabrication Française

Livraison express

Satisfait ou remboursé

ÉMISSIONS DANS L'AIR INTÉRIEUR* A+

FDS disponible sur simple demande sur le site www.metaltop.fr ou au 04 70 28 93 00

METALTOP avenue des Rimords 03410 DOMERAT
Tel: 04 70 28 93 00 Fax: 04 70 28 93 01 www.metaltop.fr

ANTI MOUSSE CONCENTRE 5

ALCALIN

Anti mousse pour éliminer définitivement les mousses sur toiture, façade, pignon ou mur.

AVANTAGES
Très concentré d'où un emploi à faible dose.
Dévitalisation complète des thallophytes.
Pouvoir de pénétration remarquable.
Non toxique en condition normale d'emploi.

RENDEMENT
brosse : 1 kg / 4 l d'eau pour 40 à 50 m2 / kg.
lave pont : 1 kg / 4 l d'eau pour 40 à 50 m2 / kg.
Pulvérisation : 1 kg / 4 l d'eau pour 40 à 50 m2 / kg.

DILUANT
Eau.

RECOMMANDATIONS
Eviter de traiter par forte chaleur, grand froid, gel, vent fort, pluie ou importante pollution atmosphérique.
Ne pas utiliser l'anti mousse concentré pour le gazon afin de ne pas détruire les autres végétaux sensibles.
Protéger très soigneusement les surfaces sensibles aux produits basiques afin d'éviter tous dommages.
Ne jamais utiliser l'anti mousse concentré sans dilution afin de garantir sa totale innocuité sur supports.
Travailler perpendiculairement au support avec un pulvérisateur avec jets dirigés et cache de protection.
Pulvériser à refus pour une meilleure imprégnation des thallophytes à détruire et laisser agir sans rincer.

CARACTERISTIQUES
Aspect : Liquide
Point éclair : Sans
Taux cov : 0 g/l
Viscosité : Moins de 2 mn
Densité : Plus de 1 kg/l
Etiquetage : GHS05, GHS07
Teintes : Incolore
Emission : cov-A+

La fiche conseils...

Un antimousse doit permettre de dévitaliser totalement les mousses sans jamais agresser le support.

1 - Eliminer les poussières ou les dépôts non adhérents pouvant gêner l'opération de traitement.

2 - Lire attentivement l'étiquette sur l'emploi, le dosage et l'application de l'anti mousse concentré.

3 - Porter les vêtements de protection spécifique tels lunettes, gants, imperméables et bottes.

4 - Eviter l'application de l'antimousse lorsque la surface est trop chaude lors d'exposition prolongée.

5 - Ne jamais surconcentrer l'anti mousse concentré sans essai préalable pour une totale innocuité.

6 - Appliquer l'antimousse au pulvérisateur en saturant les tallophytes à détruire jusqu'à refus.

7 - Laisser les mousses absorber le traitement pendant 1 heure afin qu'il pénètre bien en profondeur.

8 - Renouveler 2 à 3 fois l'opération de traitement pour bien saturer la totalité des mousses.

Fabrication Française

Livraison express

ÉMISSIONS DANS L'AIR INTÉRIEUR* A+

FDS disponible sur simple demande sur le site www.metaltop.fr ou au 04 70 28 93 00

METALTOP avenue des Rimords 03410 DOMERAT
Tel: 04 70 28 93 00 Fax: 04 70 28 93 01 www.metaltop.fr

ANTI MOUSSE CONCENTRE 10

ALCALIN

Anti mousse pour éliminer définitivement les mousses sur toiture, façade, pignon ou mur.

AVANTAGES
Très concentré d'où un emploi à faible dose.
Dévitalisation complète des thallophytes.
Pouvoir de pénétration remarquable.
Non toxique en condition normale d'emploi.

RENDEMENT
brosse : 1 kg / 9 l d'eau pour 80 à 100 m2 / kg.
lave pont : 1 kg / 9 l d'eau pour 80 à 100 m2 / kg.
Pulvérisation : 1 kg / 9 l d'eau pour 80 à 100 m2 / kg.

DILUANT
Eau.

RECOMMANDATIONS
Eviter de traiter par forte chaleur, grand froid, gel, vent fort, pluie ou importante pollution atmosphérique.
Ne pas utiliser l'anti mousse concentré pour le gazon afin de ne pas détruire les autres végétaux sensibles.
Protéger très soigneusement les surfaces sensibles aux produits basiques afin d'éviter tous dommages.
Ne jamais utiliser l'anti mousse concentré sans dilution afin de garantir sa totale innocuité sur supports.
Travailler perpendiculairement au support avec un pulvérisateur avec jets dirigés et cache de protection.
Pulvériser à refus pour une meilleure imprégnation des thallophytes à détruire et laisser agir sans rincer.

CARACTERISTIQUES
Aspect : Liquide
Point éclair : Sans
Taux cov : 0 g/l
Viscosité : Moins de 2 mn
Densité : Plus de 1 kg/l
Etiquetage : GHS05, GHS07
Teintes : Incolore
Emission : cov-A+

La fiche conseils...

Un antimousse doit permettre de dévitaliser totalement les mousses sans jamais agresser le support.

1 - Eliminer les poussières ou les dépôts non adhérents pouvant gêner l'opération de traitement.

2 - Lire attentivement l'étiquette sur l'emploi, le dosage et l'application de l'anti mousse concentré.

3 - Porter les vêtements de protection spécifique tels lunettes, gants, imperméables et bottes.

4 - Eviter l'application de l'antimousse lorsque la surface est trop chaude lors d'exposition prolongée.

5 - Ne jamais surconcentrer le l'anti mousse concentré sans essai préalable pour une totale innocuité.

6 - Appliquer l'antimousse au pulvérisateur en saturant les tallophytes à détruire jusqu'à refus.

7 - Laisser les mousses absorber le traitement pendant 1 heure afin qu'il pénètre bien en profondeur.

8 - Renouveler 2 à 3 fois l'opération de traitement pour bien saturer la totalité des mousses.

Fabrication Française

Livraison express

Satisfait ou remboursé

ÉMISSIONS DANS L'AIR INTÉRIEUR* A+

FDS disponible sur simple demande sur le site www.metaltop.fr ou au 04 70 28 93 00

METALTOP avenue des Rimords 03410 DOMERAT
Tel: 04 70 28 93 00 Fax: 04 70 28 93 01 www.metaltop.fr

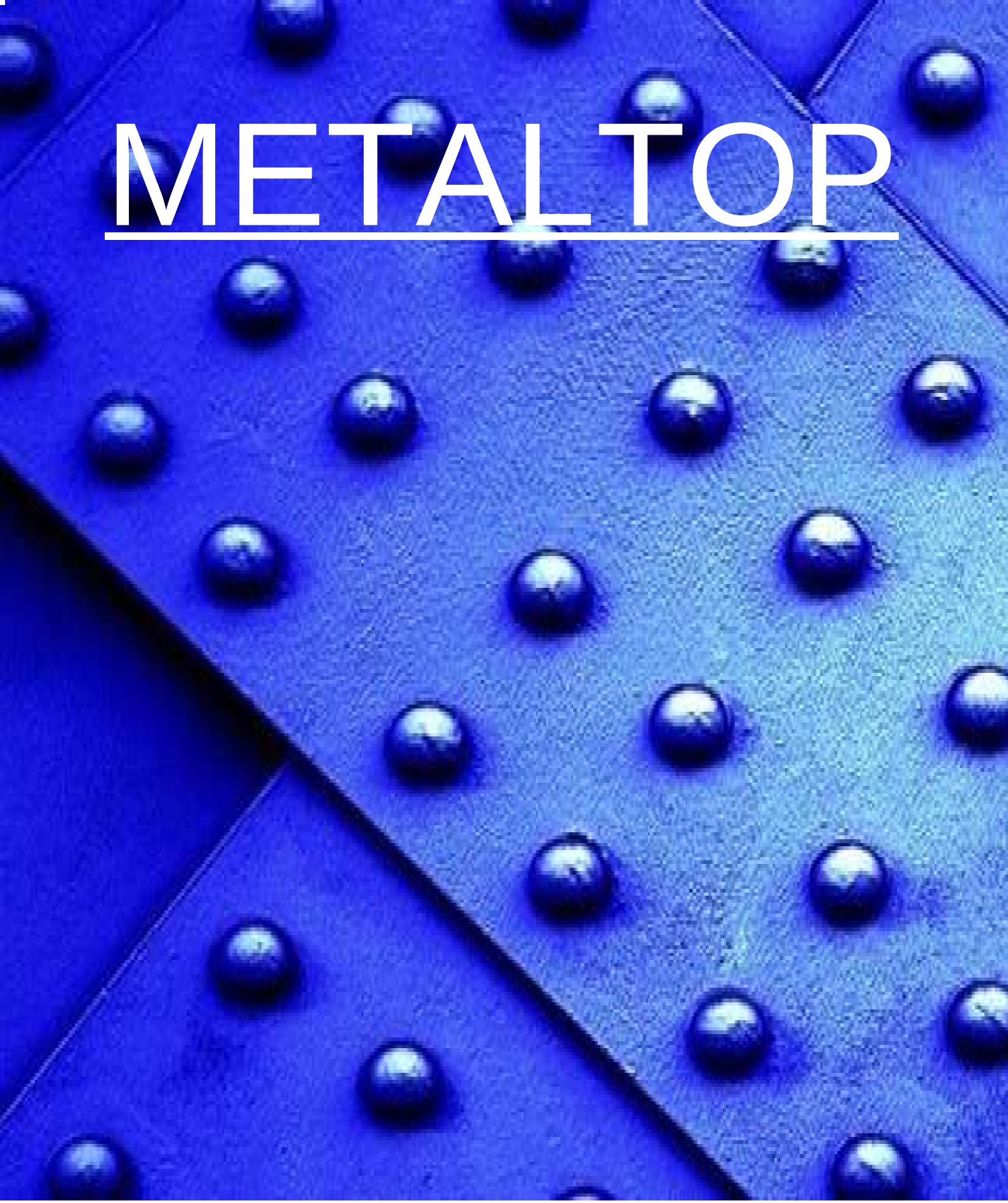

LE CATALOGUE PRIMAIRE ANTIROUILLE

FDS disponible sur simple demande sur le site www.metaltop.fr ou au 04 70 28 93 00

METALTOP avenue des Rimords 03410 DOMERAT
Tel: 04 70 28 93 00 Fax: 04 70 28 93 01 www.metaltop.fr

ANTIROUILLE BRUN ROUGE

RESINE ALKYDE

Antirouille brun rouge temporaire pour protéger votre métal avant d'utiliser une finition.

AVANTAGES
Protection temporaire des métaux avant une finition.
Excellente adhérence sur métaux ferreux courants.
Très bonne brossabilité sans cordage à l'application.
Application facile à la brosse, rouleau ou pistolet.

RENDEMENT
Brosse : 5 % pour 5 à 6 m2 / kg.
Airless : 10 % pour 6 à 7 m2 / kg.
Pneumatique : 15 % pour 7 à 8 m2 / kg.

DILUANT
Diluant synthétique.

RECOMMANDATIONS
Interdire toute application par une température du support inférieure à 5°C et supérieure à 30°C.
Vérifier que le support soit sain, propre, sec et exempt de matières nuisibles à l'adhérence.
Eliminer toutes les traces de rouille et de calamine afin d'obtenir une surface de degré de soin 2,5.
Mélanger mécaniquement avec le mélangeur pour homogénéiser la peinture avant mise en œuvre.
Appliquer en couches croisées uniformes en évitant les surcharges ou les manques préjudiciables.
Recouvrir de 2 couches de finition dans les meilleurs délais afin d'assurer une protection performante.

CARACTERISTIQUES
Aspect : Mat
Point éclair : Plus de 23°C
Taux cov : Moins de 300 g/l
Viscosité : Plus de 2 mn
Densité : Plus de 1 kg/l
Etiquetage : GHS02
Teintes : Brun rouge
Séchage Hp : 20 mn
Séchage Rec : 04 h

La fiche conseils...

Un antirouille brun rouge permet une bonne protection anticorrosion du métal avant de le recouvrir par une finition.

1 - Peindre seulement si la température se situe entre 10 °C et 30 °C et l'humidité est inférieure à 70 %.

2 - Décaper les anciennes peintures avec le décapant adapté ou par abrasion avant mise en peinture.

3 - Eliminer chimiquement ou mécaniquement la corrosion pour un degré de soins n° 2 sans rouille.

4 - Dégraisser soigneusement le support avec un solvant de nettoyage ou un dégraisant alcalin adapté.

5 - Travailler à l'abri des courants d'air afin d'éviter la poussière qui peut rester visible sous le film.

6 - Homogénéiser soigneusement l'antirouille brun rouge avec un agitateur afin de rétablir la teinte.

7 - Appliquer la première couche à la brosse afin de remplir les irrégularités du support plutôt qu'au pistolet.

8 - Respecter les prescriptions de séchage avant la 2° couche même si l'antirouille brun rouge semble sec.

Fabrication Française

Livraison express

Satisfait ou remboursé

FDS disponible sur simple demande sur le site www.metaltop.fr ou au 04 70 28 93 00

METALTOP avenue des Rimords 03410 DOMERAT
Tel: 04 70 28 93 00 Fax: 04 70 28 93 01 www.metaltop.fr

ANTIROUILLE INCOLORE

RESINE ALKYDE

Antirouille incolore pour conserver l'aspect d'origine de tous les types de métaux ferreux.

AVANTAGES
Permet de conserver l'aspect d'origine du métal.
Peut s'utiliser aussi bien à l'intérieur qu'à l'extérieur.
Se ponce très facilement après séchage complet.
Recouvrable par les peintures monocomposantes

RENDEMENT
Brosse : prêt à l'emploi pour 10 à 12 m2 / kg.
Airless : 5 % pour 12 à 14 m2 / kg.
Pneumatique : 10 % pour 14 à 16 m2 / kg.

DILUANT
Diluant synthétique.

RECOMMANDATIONS
Vérifier que le support est sain, propre, sec et exempt de matières nuisibles à l'adhérence.
Eliminer toutes les traces de rouille et de calamine afin d'obtenir une surface de degré de soin 2,5.
Mélanger mécaniquement avec le mélangeur pour homogénéiser la peinture avant mise en œuvre.
Appliquer en couches croisées uniformes en évitant les surcharges ou les manques préjudiciables.
Travailler en 1 ou 2 couches pour une utilisation en présentation lorsque l'ambiance est modérée.
Appliquer 2 ou 3 couches d'antirouille incolore si les sollicitations extérieures sont plus agressives.

CARACTERISTIQUES
Aspect : Brillant
Point éclair : Plus de 23°C
Taux cov : Moins de 300 g/l
Viscosité : Moins de 2 mn
Densité : Moins de 1 kg/l
Etiquetage : GHS02, GHS07
Teintes : Incolore
Séchage Hp : 50 mn
Séchage Rec : 12 h

La fiche conseils...

Un antirouille incolore permet une bonne protection anticorrosion du métal avant de le recouvrir par une finition.

1 - Peindre seulement si la température se situe entre 10 °C et 30 °C et l'humidité est inférieure à 70 %.

2 - Décaper les anciennes peintures avec le décapant adapté ou par abrasion avant mise en peinture.

3 - Eliminer chimiquement ou mécaniquement la corrosion pour un degré de soins n° 2 sans rouille.

4 - Dégraisser soigneusement le support avec un solvant de nettoyage ou un dégraisant alcalin adapté.

5 - Travailler à l'abri des courants d'air afin d'éviter la poussière qui peut rester visible sous le film.

6 - Homogénéiser soigneusement l'antirouille avec un agitateur mécanique afin de rétablir la teinte.

7 - Appliquer la première couche à la brosse afin de remplir les irrégularités du support plutôt qu'au pistolet.

8 - Respecter les prescriptions de séchage avant la 2° couche même si l'antirouille incolore semble sec.

Fabrication Française

Livraison express

Satisfait ou remboursé

FDS disponible sur simple demande sur le site www.metaltop.fr ou au 04 70 28 93 00

METALTOP avenue des Rimords 03410 DOMERAT
Tel: 04 70 28 93 00 Fax: 04 70 28 93 01 www.metaltop.fr

ANTIROUILLE GRIS

RESINE ALKYDE

Antirouille gris temporaire pour protéger votre métal avant de le recouvrir par une finition.

AVANTAGES
Protection temporaire des métaux avant une finition.
Parfaite adaptation de la peinture à la pulvérisation.
Très bel aspect tendu du film après séchage complet.
Excellent rapport de qualité et de prix de la peinture.

RENDEMENT
Brosse : 5 % pour 5 à 6 m2 / kg.
Airless : 10 % pour 6 à 7 m2 / kg.
Pneumatique : 15 % pour 7 à 8 m2 / kg.

DILUANT
Diluant synthétique.

RECOMMANDATIONS
Interdire toute application par une température du support inférieure à 5°C et supérieure à 30°C.
Vérifier que le support soit sain, propre, sec et exempt de matières nuisibles à l'adhérence.
Eliminer toutes les traces de rouille et de calamine afin d'obtenir une surface de degré de soin 2,5.
Mélanger mécaniquement avec le mélangeur pour homogénéiser la peinture avant mise en œuvre.
Appliquer en couches croisées uniformes en évitant les surcharges ou les manques préjudiciables.
Recouvrir de 2 couches de finition dans les meilleurs délais afin d'assurer une protection performante.

CARACTERISTIQUES
Aspect : Mat
Point éclair : Plus de 23°C
Taux cov : Moins de 300 g/l
Viscosité : Plus de 2 mn
Densité : Plus de 1 kg/l
Etiquetage : GHS02
Teintes : Ral 7040
Séchage Hp : 30 mn
Séchage Rec : 06 h

La fiche conseils...

Un antirouille gris permet une bonne protection anticorrosion du métal avant de le recouvrir par une finition.

1 - Peindre seulement si la température se situe entre 10 °C et 30 °C et l'humidité est inférieure à 70 %.

2 - Décaper les anciennes peintures avec le décapant adapté ou par abrasion avant mise en peinture.

3 - Eliminer chimiquement ou mécaniquement la corrosion pour un degré de soins n° 2 sans rouille.

4 - Dégraisser soigneusement le support avec un solvant de nettoyage ou un dégraisant alcalin adapté.

5 - Travailler à l'abri des courants d'air afin d'éviter la poussière qui peut rester visible sous le film.

6 - Homogénéiser soigneusement l'antirouille gris avec un agitateur mécanique afin de rétablir la teinte.

7 - Appliquer la première couche à la brosse afin de remplir les irrégularités du support plutôt qu'au pistolet.

8 - Respecter les prescriptions de séchage avant la 2° couche même si l'antirouille gris semble sec.

Fabrication Française

Livraison express

Satisfait ou remboursé

FDS disponible sur simple demande sur le site www.metaltop.fr ou au 04 70 28 93 00

METALTOP avenue des Rimords 03410 DOMERAT
Tel: 04 70 28 93 00 Fax: 04 70 28 93 01 www.metaltop.fr

ANTIROUILLE NOIR

RESINE ALKYDE

Antirouille noir temporaire pour protéger votre métal avant de le recouvrir par une finition.

AVANTAGES
Protection temporaire des métaux avant une finition.
Excellente adhérence sur les métaux ferreux.
Application facile à la brosse, rouleau ou pistolet.
Séchage, manipulation et recouvrement rapide.

RENDEMENT
Brosse : 5 % pour 5 à 6 m2 / kg.
Airless : 10 % pour 6 à 7 m2 / kg.
Pneumatique : 15 % pour 7 à 8 m2 / kg.

DILUANT
Diluant synthétique.

RECOMMANDATIONS
Interdire toute application par une température du support inférieure à 5°C et supérieure à 30°C.
Vérifier que le support soit sain, propre, sec et exempt de matières nuisibles à l'adhérence.
Eliminer toutes les traces de rouille et de calamine afin d'obtenir une surface de degré de soin 2,5.
Mélanger mécaniquement avec le mélangeur pour homogénéiser la peinture avant mise en œuvre.
Appliquer en couches croisées uniformes en évitant les surcharges ou les manques préjudiciables.
Recouvrir de 2 couches de finition dans les meilleurs délais afin d'assurer une protection performante.

CARACTERISTIQUES
Aspect : Mat
Point éclair : Plus de 23°C
Taux cov : Moins de 300 g/l
Viscosité : Plus de 2 mn
Densité : Plus de 1 kg/l
Etiquetage : GHS02
Teintes : Noir
Séchage Hp : 40 mn
Séchage Rec : 08 h

La fiche conseils...

Un antirouille noir permet une bonne protection anticorrosion du métal avant de le recouvrir par une finition.

1 - Peindre seulement si la température se situe entre 10 °C et 30 °C et l'humidité est inférieure à 70 %.

2 - Décaper les anciennes peintures avec le décapant adapté ou par abrasion avant mise en peinture.

3 - Eliminer chimiquement ou mécaniquement la corrosion pour un degré de soins n° 2 sans rouille.

4 - Dégraisser soigneusement le support avec un solvant de nettoyage ou un dégraisant alcalin adapté.

5 - Travailler à l'abri des courants d'air afin d'éviter la poussière qui peut rester visible sous le film.

6 - Homogénéiser soigneusement l'antirouille noir avec un agitateur mécanique afin de rétablir la teinte.

7 - Appliquer la première couche à la brosse afin de remplir les irrégularités du support plutôt qu'au pistolet.

8 - Respecter les prescriptions de séchage avant la 2° couche même si l'antirouille noir semble sec.

Fabrication Française

Livraison express

FDS disponible sur simple demande sur le site www.metaltop.fr ou au 04 70 28 93 00

METALTOP avenue des Rimords 03410 DOMERAT
Tel: 04 70 28 93 00 Fax: 04 70 28 93 01 www.metaltop.fr

ANTIROUILLE BLANC

RESINE ALKYDE

Antirouille blanc pour opacifier plus facilement vos métaux avant une finition claire.

AVANTAGES
Facilement recouvrable par une finition claire.
Remarquable protection temporaire d'attente.
Bonne adaptation de la peinture à la brosse.
Très facile d'emploi sans cordage au séchage.

RENDEMENT
Brosse : 5 % pour 5 à 6 m2 / kg.
Airless : 10 % pour 6 à 7 m2 / kg.
Pneumatique : 15 % pour 7 à 8 m2 / kg.

DILUANT
Diluant synthétique.

RECOMMANDATIONS
Vérifier que le support soit sain, propre et sec et exempt de matières nuisibles à l'adhérence.
Eliminer toutes les traces de rouille et de calamine afin d'obtenir une surface de degré de soin 2,5.
Mélanger mécaniquement avec le mélangeur pour homogénéiser la peinture avant mise en œuvre.
Appliquer en couches croisées uniformes en évitant les surcharges ou les manques préjudiciables.
Travailler en 2 ou 3 couches pour une utilisation en présentation en ambiance modérée.
Recouvrir de 2 couches de finition dans les meilleurs délais en ambiance plus agressive.

CARACTERISTIQUES
Aspect : Mat
Point éclair : Plus de 23°C
Taux cov : Moins de 300 g/l
Viscosité : Plus de 2 mn
Densité : Plus de 1 kg/l
Etiquetage : GHS02
Teintes : Blanc
Séchage Hp : 20 mn
Séchage Rec : 04 h

La fiche conseils...

Un antirouille blanc permet une bonne protection anticorrosion du métal avant de le recouvrir par une finition.

1 - Peindre seulement si la température se situe entre 10 °C et 30 °C et l'humidité est inférieure à 70 %.

2 - Décaper les anciennes peintures avec le décapant adapté ou par abrasion avant mise en peinture.

3 - Eliminer chimiquement ou mécaniquement la corrosion pour un degré de soins n° 2 sans rouille.

4 - Dégraisser soigneusement le support avec un solvant de nettoyage ou un dégraisant alcalin adapté.

5 - Travailler à l'abri des courants d'air afin d'éviter la poussière qui peut rester visible sous le film.

6 - Homogénéiser soigneusement l'antirouille blanc avec un agitateur mécanique afin de rétablir la teinte.

7 - Appliquer la première couche à la brosse afin de remplir les irrégularités du support plutôt qu'au pistolet.

8 - Respecter les prescriptions de séchage avant la 2° couche même si l'antirouille blanc semble sec.

Fabrication Française

Livraison express

Satisfait ou remboursé

FDS disponible sur simple demande sur le site www.metaltop.fr ou au 04 70 28 93 00

METALTOP avenue des Rimords 03410 DOMERAT
Tel: 04 70 28 93 00 Fax: 04 70 28 93 01 www.metaltop.fr

ANTIROUILLE ACIER

RESINE ALKYDE

Antirouille acier traditionnel à barrière épaisse pour protéger tous vos métaux de la rouille.

AVANTAGES
Antirouille traditionnel épais, isolant et couvrant.
Renforce l'accrochage des finitions ultérieures.
Prolonge la tenue de vos peintures de finitions.
Application très facile sans cordage ni coulure.

RENDEMENT
Brosse : 5 % pour 6 à 7 m2 / kg.
Airless : 10 % pour 7 à 8 m2 / kg.
Pneumatique : 15 % pour 8 à 9 m2 / kg.

DILUANT
Diluant synthétique.

RECOMMANDATIONS
Interdire toute application par une température du support inférieure à 5°C et supérieure à 30°C.
Vérifier que le support soit sain, propre et sec et exempt de matières nuisibles à l'adhérence.
Eliminer toutes les traces de rouille et de calamine afin d'obtenir une surface de degré de soin 2,5.
Mélanger mécaniquement avec le mélangeur pour homogénéiser la peinture avant mise en œuvre.
Appliquer en couches croisées uniformes en évitant les surcharges ou les manques préjudiciables.
Recouvrir de 2 couches de finition dans les meilleurs délais afin d'assurer une protection performante.

CARACTERISTIQUES
Aspect : Satiné
Point éclair : Plus de 23°C
Taux cov : Moins de 300 g/l
Viscosité : Plus de 2 mn
Densité : Plus de 1 kg/l
Etiquetage : GHS02
Teintes : Ral 7016 & 7040 & 9010 & 9017
Séchage Hp : 40 mn
Séchage Rec : 08 h

La fiche conseils...

Un antirouille acier permet une bonne protection anticorrosion du métal avant de le recouvrir par une finition.

1 - Peindre seulement si la température se situe entre 10 °C et 30 °C et l'humidité est inférieure à 70 %.

2 - Décaper les anciennes peintures avec le décapant adapté ou par abrasion avant mise en peinture.

3 - Eliminer chimiquement ou mécaniquement la corrosion pour un degré de soins n° 2 sans rouille.

4 - Dégraisser soigneusement le support avec un solvant de nettoyage ou un dégraisant alcalin adapté.

5 - Travailler à l'abri des courants d'air afin d'éviter la poussière qui peut rester visible sous le film.

6 - Homogénéiser soigneusement l'antirouille acier avec un agitateur mécanique afin de rétablir la teinte.

7 - Appliquer la première couche à la brosse afin de remplir les irrégularités du support plutôt qu'au pistolet.

8 - Respecter les prescriptions de séchage avant la 2° couche même si l'antirouille acier semble sec.

Fabrication Française

Livraison express

Satisfait ou remboursé

FDS disponible sur simple demande sur le site www.metaltop.fr ou au 04 70 28 93 00

METALTOP avenue des Rimords 03410 DOMERAT
Tel: 04 70 28 93 00 Fax: 04 70 28 93 01 www.metaltop.fr

ANTIROUILLE FER

RESINE ALKYDE

Antirouille fer à séchage rapide pour manipuler sans délais vos pièces métalliques peintes.

AVANTAGES
Séchage au toucher ultra rapide en moins de 20 mn.
Manipulation sans attente des pièces peintes
Très bel aspect tendu du film après séchage.
Recouvrable par toutes les finitions classiques.

RENDEMENT
Brosse : 5 % pour 6 à 7 m2 / kg.
Airless : 10 % pour 7 à 8 m2 / kg.
Pneumatique : 15 % pour 8 à 9 m2 / kg.

DILUANT
Diluant synthétique.

RECOMMANDATIONS
Interdire toute application par une température du support inférieure à 5°C et supérieure à 30°C.
Vérifier que le support soit sain, propre et sec et exempt de matières nuisibles à l'adhérence.
Eliminer toutes les traces de rouille et de calamine afin d'obtenir une surface de degré de soin 2,5.
Mélanger mécaniquement avec le mélangeur pour homogénéiser la peinture avant mise en œuvre.
Appliquer en couches croisées uniformes en évitant les surcharges ou les manques préjudiciables.
Recouvrir de 2 couches de finition dans les meilleurs délais afin d'assurer une protection performante.

CARACTERISTIQUES
Aspect : Satiné
Point éclair : Plus de 23°C
Taux cov : Moins de 300 g/l
Viscosité : Plus de 2 mn
Densité : Plus de 1 kg/l
Etiquetage : GHS02
Teintes : Ral 7016 & 7040 & 9010 & 9017
Séchage Hp : 20 mn
Séchage Rec : 02 h

La fiche conseils...

Un antirouille fer permet une bonne protection anticorrosion du métal avant de le recouvrir par une finition.

1 - Peindre seulement si la température se situe entre 10 °C et 30 °C et l'humidité est inférieure à 70 %.

2 - Décaper les anciennes peintures avec le décapant adapté ou par abrasion avant mise en peinture.

3 - Eliminer chimiquement ou mécaniquement la corrosion pour un degré de soins n° 2 sans rouille.

4 - Dégraisser soigneusement le support avec un solvant de nettoyage ou un dégraisant alcalin adapté.

5 - Travailler à l'abri des courants d'air afin d'éviter la poussière qui peut rester visible sous le film.

6 - Homogénéiser soigneusement l'antirouille fer avec un agitateur mécanique afin de rétablir la teinte.

7 - Appliquer la première couche à la brosse afin de remplir les irrégularités du support plutôt qu'au pistolet.

8 - Respecter les prescriptions de séchage avant la 2° couche même si l'antirouille fer semble sec.

Fabrication Française

Livraison express

FDS disponible sur simple demande sur le site www.metaltop.fr ou au 04 70 28 93 00

METALTOP avenue des Rimords 03410 DOMERAT
Tel: 04 70 28 93 00 Fax: 04 70 28 93 01 www.metaltop.fr

ANTIROUILLE CHARPENTE

RESINE ALKYDE

Antirouille charpente multi-teintes pour décorer toutes vos constructions métalliques.

AVANTAGES
Différents choix de teintes en gris, blanc ou noir.
S'utilise aussi bien au pistolet, brosse ou rouleau.
Protection temporaire de vos ouvrages métalliques.
Application très facile sans cordage ni coulure.

RENDEMENT
Brosse : 5 % pour 6 à 7 m2 / kg.
Airless : 10 % pour 7 à 8 m2 / kg.
Pneumatique : 15 % pour 8 à 9 m2 / kg.

DILUANT
Diluant synthétique.

RECOMMANDATIONS
Interdire toute application par une température du support inférieure à 5°C et supérieure à 30°C.
Vérifier que le support soit sain, propre et sec et exempt de matières nuisibles à l'adhérence.
Eliminer toutes les traces de rouille et de calamine afin d'obtenir une surface de degré de soin 2,5.
Mélanger mécaniquement avec le mélangeur pour homogénéiser la peinture avant mise en œuvre.
Appliquer en couches croisées uniformes en évitant les surcharges ou les manques préjudiciables.
Recouvrir de 2 couches de finition dans les meilleurs délais afin d'assurer une protection performante.

CARACTERISTIQUES
Aspect : Satiné
Point éclair : Plus de 23°C
Taux cov : Moins de 300 g/l
Viscosité : Plus de 2 mn
Densité : Plus de 1 kg/l
Etiquetage : GHS02
Teintes : Extrait Ral
Séchage Hp : 50 mn
Séchage Rec : 10 h

La fiche conseils...

Un antirouille charpente permet une bonne protection anticorrosion du métal avant de le recouvrir par une finition.

1 - Peindre seulement si la température se situe entre 10 °C et 30 °C et l'humidité est inférieure à 70 %.

2 - Décaper les anciennes peintures avec le décapant adapté ou par abrasion avant mise en peinture.

3 - Eliminer chimiquement ou mécaniquement la corrosion pour un degré de soins n° 2 sans rouille.

4 - Dégraisser soigneusement le support avec un solvant de nettoyage ou un dégraisant alcalin adapté.

5 - Travailler à l'abri des courants d'air afin d'éviter la poussière qui peut rester visible sous le film.

6 - Homogénéiser soigneusement l'antirouille charpente avec un agitateur afin de rétablir la teinte.

7 - Appliquer la première couche à la brosse afin de remplir les irrégularités du support plutôt qu'au pistolet.

8 - Respecter les prescriptions de séchage avant la 2° couche même si l'antirouille charpente semble sec.

Fabrication Française

Livraison express

Satisfait ou remboursé

FDS disponible sur simple demande sur le site www.metaltop.fr ou au 04 70 28 93 00

METALTOP avenue des Rimords 03410 DOMERAT
Tel: 04 70 28 93 00 Fax: 04 70 28 93 01 www.metaltop.fr

PRIMAIRE ANTICORROSION

ALKYDE URETHANE

Primaire anticorrosion pour une protection anti rouille et anti oxydation renforcée.

AVANTAGES
Protection antirouille fortement renforcée.
Garantie une bonne isolation du métal sain.
Forte tenue à la progression de la rouille.
Présence massive de phosphate de zinc.

RENDEMENT
Brosse : 5 % pour 4 à 5 m2 / kg.
Airless : 10 % pour 5 à 6 m2 / kg.
Pneumatique : 15 % pour 6 à 7 m2 / kg.

DILUANT
Diluant synthétique.

RECOMMANDATIONS
Interdire toute application par une température du support inférieure à 5°C et supérieure à 30°C.
Vérifier que le support soit sain, propre et sec et exempt de matières nuisibles à l'adhérence.
Eliminer toutes les traces de rouille et de calamine afin d'obtenir une surface de degré de soin 2,5.
Mélanger mécaniquement avec le mélangeur pour homogénéiser la peinture avant mise en œuvre.
Appliquer en couches croisées uniformes en évitant les surcharges ou les manques préjudiciables.
Recouvrir de 2 couches de finition dans les meilleurs délais afin d'assurer une protection performante.

CARACTERISTIQUES
Aspect : Satiné
Point éclair : Plus de 23°C
Taux cov : Moins de 300 g/l
Viscosité : Plus de 2 mn
Densité : Plus de 1 kg/l
Etiquetage : GHS02
Teintes : Ral 7016 & 7040 & 9010 & 9017
Séchage Hp : 30 mn
Séchage Rec : 06 h

La fiche conseils...

Un primaire anticorrosion permet une bonne protection anticorrosion du métal avant de le recouvrir par une finition.

1 - Peindre seulement si la température se situe entre 10 °C et 30 °C et l'humidité est inférieure à 70 %.

2 - Décaper les anciennes peintures avec le décapant adapté ou par abrasion avant mise en peinture.

3 - Eliminer chimiquement ou mécaniquement la corrosion pour un degré de soins n° 2 sans rouille.

4 - Dégraisser soigneusement le support avec un solvant de nettoyage ou un dégraisant alcalin adapté.

5 - Travailler à l'abri des courants d'air afin d'éviter la poussière qui peut rester visible sous le film.

6 - Homogénéiser soigneusement le primaire anticorrosion avec un agitateur afin de rétablir la teinte.

7 - Appliquer la première couche à la brosse afin de remplir les irrégularités du support plutôt qu'au pistolet.

8 - Respecter les prescriptions de séchage avant la 2° couche même si le primaire anticorrosion semble sec.

Fabrication Française

Livraison express

Satisfait ou remboursé

FDS disponible sur simple demande sur le site www.metaltop.fr ou au 04 70 28 93 00

METALTOP avenue des Rimords 03410 DOMERAT
Tel: 04 70 28 93 00 Fax: 04 70 28 93 01 www.metaltop.fr

ANTIROUILLE COULEUR

RESINE ALKYDE

Antirouille couleur multi-teintes pour protéger et décorer selon un large choix de couleurs.

AVANTAGES
Très beau fini en antirouille de décoration.
Choix important de teintes industrielles.
Traitement et finition avec une seule peinture.
Durcissement complet du film à cœur.

RENDEMENT
Brosse : prêt à l'emploi pour 5 à 6 m2 / kg.
Airless : 5 % pour 6 à 7 m2 / kg.
Pneumatique : 10 % pour 7 à 8 m2 / kg.

DILUANT
Diluant synthétique.

RECOMMANDATIONS
Vérifier que le support soit sain, propre et sec et exempt de matières nuisibles à l'adhérence.
Eliminer toutes les traces de rouille et de calamine afin d'obtenir une surface de degré de soin 2,5.
Mélanger mécaniquement avec le mélangeur pour homogénéiser la peinture avant mise en œuvre.
Appliquer en couches croisées uniformes en évitant les surcharges ou les manques préjudiciables.
Travailler en 2 ou 3 couches pour une utilisation en présentation en ambiance modérée.
Recouvrir de 2 couches de finition dans les meilleurs délais en ambiance plus agressive.

CARACTERISTIQUES
Aspect : Satiné
Point éclair : Plus de 23°C
Taux cov : Moins de 300 g/l
Viscosité : Plus de 2 mn
Densité : Plus de 1 kg/l
Etiquetage : GHS02
Teintes : Ral & Afnor & Pantone
Séchage Hp : 20 mn
Séchage Rec : 04 h

La fiche conseils...

Un antirouille couleur permet une bonne protection anticorrosion du métal avant de le recouvrir par une finition.

1 - Peindre seulement si la température se situe entre 10 °C et 30 °C et l'humidité est inférieure à 70 %.

2 - Décaper les anciennes peintures avec le décapant adapté ou par abrasion avant mise en peinture.

3 - Eliminer chimiquement ou mécaniquement la corrosion pour un degré de soins n° 2 sans rouille.

4 - Dégraisser soigneusement le support avec un solvant de nettoyage ou un dégraissant alcalin adapté.

5 - Travailler à l'abri des courants d'air afin d'éviter la poussière qui peut rester visible sous le film.

6 - Homogénéiser soigneusement l'antirouille couleur avec un agitateur mécanique afin de rétablir la teinte.

7 - Appliquer la première couche à la brosse afin de remplir les irrégularités du support plutôt qu'au pistolet.

8 - Respecter les prescriptions de séchage avant la 2° couche même si l'antirouille couleur semble sec.

Fabrication Française

Livraison express

Satisfait ou remboursé

FDS disponible sur simple demande sur le site www.metaltop.fr ou au 04 70 28 93 00

METALTOP avenue des Rimords 03410 DOMERAT
Tel: 04 70 28 93 00 Fax: 04 70 28 93 01 www.metaltop.fr

LE CATALOGUE PRIMAIRE METAL

FDS disponible sur simple demande sur le site www.metaltop.fr ou au 04 70 28 93 00

METALTOP avenue des Rimords 03410 DOMERAT
Tel: 04 70 28 93 00 Fax: 04 70 28 93 01 www.metaltop.fr

NOIR FERRONNERIE

RESINE ALKYDE

Noir ferronnerie de finition mat pour protéger et entretenir toute votre ferronnerie courante.

AVANTAGES
Bonne tenue à la chaleur (100° C).
Remarquable résistance à l'humidité.
Très bonne résistance aux chocs extérieurs.
Séchage extrêmement rapide.

RENDEMENT
Brosse : prêt à l'emploi pour 5 à 6 m2 / kg.
Airless : 5 % pour 6 à 7 m2 / kg.
Pneumatique : 10 % pour 7 à 8 m2 / kg.

DILUANT
Diluant synthétique.

RECOMMANDATIONS
Interdire toute application par une température du support inférieure à 5°C et supérieure à 30°C.
Vérifier que le support soit sain, propre et sec et exempt de matières nuisibles à l'adhérence.
Eliminer toutes les traces de rouille et de calamine afin d'obtenir une surface de degré de soin 2,5.
Mélanger mécaniquement avec le mélangeur pour homogénéiser la peinture avant mise en œuvre.
Appliquer en couches croisées de façon uniforme en évitant les surcharges ou les manques préjudiciables.
Travailler en 2 ou 3 couches pour une utilisation en présentation en ambiance modérée.

CARACTERISTIQUES
Aspect : Mat
Point éclair : Plus de 23°C
Taux cov : Moins de 300 g/l
Viscosité : Plus de 2 mn
Densité : Plus de 1 kg/l
Etiquetage : GHS02
Teintes : Noir
Séchage Hp : 30 mn
Séchage Rec : 06 h

La fiche conseils...

Un noir ferronnerie doit protéger en priorité le métal de la corrosion avant tout rôle purement esthétique.

1 - Peindre seulement si la température se situe entre 10 °C et 30 °C et l'humidité est inférieure à 70 %.

2 - Décaper les anciennes peintures avec le décapant adapté ou par abrasion avant mise en peinture.

3 - Eliminer chimiquement ou mécaniquement la corrosion pour un degré de soins n° 2 sans rouille.

4 - Dégraisser soigneusement le support avec un solvant de nettoyage ou un dégraissant alcalin adapté.

5 - Contrôler que le support soit sain, propre, sec et exempt de matière pouvant nuire à l'adhérence.

6 - Homogénéiser soigneusement le noir ferronnerie avec un agitateur mécanique afin de rétablir la teinte.

7 - Utiliser un primaire antirouille en sous couche de manière à réaliser un bon système anticorrosion.

8 - Appliquer le noir ferronnerie en 2 couches uniformes en évitant toutes surcharges de peinture.

Fabrication Française

Livraison express

Satisfait ou remboursé

FDS disponible sur simple demande sur le site www.metaltop.fr ou au 04 70 28 93 00

METALTOP avenue des Rimords 03410 DOMERAT
Tel: 04 70 28 93 00 Fax: 04 70 28 93 01 www.metaltop.fr

PRIMAIRE FER

RESINE ALKYDE

Primaire fer pour adhérer fortement sur tous types de métaux ferreux neuf ou anciens.

AVANTAGES
Recouvrable par toutes peintures glycérophtaliques.
Remarquable résistance à l'abrasion et aux chocs.
Très grande adhérence sur métaux ferreux.
Application facile sans cordage et sans coulure.

RENDEMENT
Brosse : 5 % pour 6 à 7 m2 / kg.
Airless : 10 % pour 7 à 8 m2 / kg.
Pneumatique : 15 % pour 8 à 9 m2 / kg.

DILUANT
Diluant synthétique.

RECOMMANDATIONS
Interdire toute application par une température du support inférieure à 5°C et supérieure à 30°C.
Vérifier que le support soit sain, propre et sec et exempt de matières nuisibles à l'adhérence.
Eliminer toutes les traces de rouille et de calamine afin d'obtenir une surface de degré de soin 2,5.
Mélanger mécaniquement avec le mélangeur pour homogénéiser la peinture avant mise en œuvre.
Appliquer en couches croisées de façon uniforme en évitant les surcharges ou les manques préjudiciables.
Travailler en 2 ou 3 couches pour une utilisation en présentation en ambiance modérée.

CARACTERISTIQUES
Aspect : Mat
Point éclair : Plus de 23 °C
Taux cov : Moins de 300 g/l
Viscosité : Plus de 2 mn
Densité : Plus de 1 kg/l
Etiquetage : GHS02
Teintes : Ral 7016 & 7040 & 9010 & 9017
Séchage Hp : 30 mn
Séchage Rec : 06 h

La fiche conseils...

Un primaire fer sert d'intermédiaire afin de renforcer l'accrochage de la peinture de finition sur son support.

1 - Peindre seulement si la température se situe entre 10 °C et 30 °C et l'humidité est inférieure à 70 %.

2 - Décaper les anciennes peintures avec le décapant adapté ou par abrasion avant mise en peinture.

3 - Eliminer chimiquement ou mécaniquement la corrosion pour un degré de soins n° 2 sans rouille.

4 - Dégraisser soigneusement le support avec un solvant de nettoyage ou un dégraisant alcalin adapté.

5 - Travailler à l'abri des courants d'air afin d'éviter la poussière qui peut rester visible sous le film.

6 - Homogénéiser soigneusement le primaire fer avec un agitateur mécanique afin de rétablir la teinte.

7 - Appliquer la première couche à la brosse afin de remplir les irrégularités du support plutôt qu'au pistolet.

8 - Respecter les prescriptions de séchage avant la 2° couche même si le primaire fer semble sec.

Fabrication Française

Livraison express

FDS disponible sur simple demande sur le site www.metaltop.fr ou au 04 70 28 93 00

VERNIS ACIER BRUT

RESINE GLYCERO

Vernis acier brut brillant pour conserver les métaux ferreux neufs, anciens ou patinés.

AVANTAGES
Garde le bel aspect brut de l'acier ou du fer neuf.
Protège efficacement contre l'oxydation du métal.
Utilisable aussi bien en intérieur qu'en extérieur.
Résiste bien aux températures au delà de 100°C.

RENDEMENT
Brosse : prêt à l'emploi pour 10 à 12 m2 / l.
Airless : 5 % pour 12 à 14 m2 / l.
Pneumatique : 10 % pour 14 à 16 m2 / l.

DILUANT
Diluant synthétique.

RECOMMANDATIONS
Proscrire toute application sur support trop chaud dont la température dépasse plus de 35°C.
Prohiber le mélange avec d'autres vernis métaux afin d'éviter les incompatibilités préjudiciables.
Mélanger mécaniquement avec le mélangeur pour homogénéiser le vernis avant mise en œuvre.
Appliquer en couches croisées de façon uniforme en évitant les surcharges ou les manques de matière.
Travailler en 2 ou 3 couches pour une utilisation en présentation pour une bonne tenue dans le temps.
Additionner de 10 à 20 % dans les peintures alkydes pour augmenter leur pouvoir antirouille.

CARACTERISTIQUES
Aspect : Satiné
Point éclair : Plus de 23°C
Taux cov : Moins de 600 g/l
Viscosité : Moins de 2 mn
Densité : Moins de 1 kg/l
Etiquetage : GHS02, GHS07
Teintes : Incolore
Séchage Hp : 50 mn
Séchage Rec : 10 h

La fiche conseils...

Un vernis acier brut doit permettre une bonne protection anticorrosion avant d'être recouvert par une peinture finition.

1 - Appliquer seulement si la température se situe entre 10 °C et 30 °C et l'humidité est inférieure à 70 %.

2 - Décaper les anciennes peintures avec le décapant adapté ou par abrasion avant tout traitement.

3 - Eliminer succinctement la rouille ou la calamine excédentaire pour une surface de degré de soin 1.

4 - Homogénéiser très soigneusement le vernis avec un agitateur mécanique avant toute application.

5 - Insister jusqu'à saturation totale sur les plaques de rouille plus importantes avant traitement complet.

6 - Appliquer la première couche à la brosse afin de remplir les irrégularités du support plutôt qu'au pistolet.

7 - Respecter les prescriptions de séchage avant la 2° couche même si le vernis semble sec au toucher.

8 - Renouveller l'opération en 2 ou 3 couches uniformes pour une bonne neutralisation de la rouille.

Fabrication Française

Livraison express

FDS disponible sur simple demande sur le site www.metaltop.fr ou au 04 70 28 93 00

METALTOP avenue des Rimords 03410 DOMERAT
Tel: 04 70 28 93 00 Fax: 04 70 28 93 01 www.metaltop.fr

VERNIS METAL MAT

RESINE VINYLIQUE

Vernis métal mat incolore pour préserver tous les types de métaux ferreux habituels.

AVANTAGES
Très belle finition mate parfaitement transparente.
Excellente résistance du vernis dans la durée.
Protège efficacement le métal contre la corrosion.
Séchage très rapide en moins de 1 heure.

RENDEMENT
Brosse : prêt à l'emploi pour 10 à 12 m2 / l.
Airless : 5 % pour 12 à 14 m2 / l.
Pneumatique : 10 % pour 14 à 16 m2 / l.

DILUANT
Diluant bi composants.

RECOMMANDATIONS
Proscrire toute application sur support trop chaud dont la température dépasse plus de 25°C.
Prohiber le mélange avec d'autres vernis métaux afin d'éviter les incompatibilités préjudiciables.
Mélanger mécaniquement avec le mélangeur pour homogénéiser le vernis avant mise en œuvre.
Appliquer en couches croisées de façon uniforme en évitant les surcharges ou les manques de matière.
Travailler en 2 ou 3 couches pour une utilisation en présentation pour une bonne tenue dans le temps.
Respecter un délai minimum de 6 à 12 heures lors d'un recouvrement par une finition décorative.

CARACTERISTIQUES
Aspect : Mat
Point éclair : Plus de 23°C
Taux cov : Moins de 600 g/l
Viscosité : Moins de 2 mn
Densité : Moins de 1 kg/l
Etiquetage : GHS02, GHS07
Teintes : Incolore
Séchage Hp : 30 mn
Séchage Rec : 01 h

La fiche conseils...

Un vernis métal mat doit permettre une bonne protection anticorrosion avant d'être recouvert par une peinture finition.

1 - Appliquer seulement si la température se situe entre 10 °C et 30 °C et l'humidité est inférieure à 70 %.

2 - Décaper les anciennes peintures avec le décapant adapté ou par abrasion avant tout traitement.

3 - Eliminer succinctement la rouille ou la calamine excédentaire pour une surface de degré de soin 1.

4 - Homogénéiser très soigneusement le vernis avec un agitateur mécanique avant toute application.

5 - Insister jusqu'à saturation totale sur les plaques de rouille plus importantes avant traitement complet.

6 - Appliquer la première couche à la brosse afin de remplir les irrégularités du support plutôt qu'au pistolet.

7 - Respecter les prescriptions de séchage avant la 2° couche même si le vernis semble sec au toucher.

8 - Renouveller l'opération en 2 ou 3 couches uniformes pour une bonne neutralisation de la rouille.

Fabrication Française

Livraison express

Satisfait ou remboursé

FDS disponible sur simple demande sur le site www.metaltop.fr ou au 04 70 28 93 00

METALTOP avenue des Rimords 03410 DOMERAT
Tel: 04 70 28 93 00 Fax: 04 70 28 93 01 www.metaltop.fr

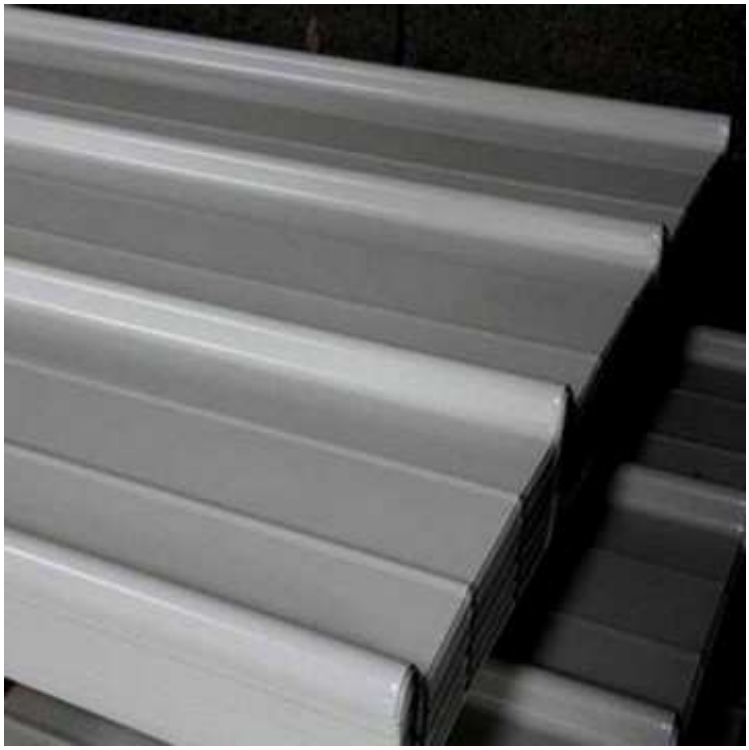

PRIMAIRE UNIVERSEL

ALKYDE URETHANE

Primaire universel façilement recouvrable par tous types de mono ou bi composants

AVANTAGES
Exceptionnelle adaptabilité du film au recouvrement.
Parfaite tenue à la détrempe des finitions agressives.
Recouvrable par peintures mono ou bi-composants.
Excellent renfort d'adhérence des peintures de finition.

RENDEMENT
Brosse : 5 % pour 6 à 7 m2 / kg.
Airless : 10 % pour 7 à 8 m2 / kg.
Pneumatique : 15 % pour 8 à 9 m2 / kg.

DILUANT
Diluant synthétique.

RECOMMANDATIONS
Vérifier que le support soit sain, propre et sec et exempt de matières nuisibles à l'adhérence.
Eliminer toutes les traces de rouille et de calamine afin d'obtenir une surface de degré de soin 2,5.
Interdire toute application sur métaux non ferreux sans utilisation du primaire acier galvanisé.
Mélanger mécaniquement avec le mélangeur pour homogénéiser la peinture avant mise en œuvre.
Appliquer en couches croisées de façon uniforme en évitant les surcharges ou les manques préjudiciables.
Respecter un délai minimum de 24 à 48 h lors d'un recouvrement par des finitions bi composantes.

CARACTERISTIQUES
Aspect : Mat
Point éclair : Plus de 23°C
Taux cov : Moins de 300 g/l
Viscosité : Plus de 2 mn
Densité : Plus de 1 kg/l
Etiquetage : GHS02
Teintes : Ral 7016 & 7040 & 9010 & 9017
Séchage Hp : 01 h
Séchage Rec : 12 h

La fiche conseils...

Un primaire universel sert d'intermédiaire afin de renforcer l'accrochage de la peinture de finition sur son support.

1 - Peindre seulement si la température se situe entre 10 °C et 30 °C et l'humidité est inférieure à 70 %.

2 - Décaper les anciennes peintures avec le décapant adapté ou par abrasion avant mise en peinture.

3 - Eliminer chimiquement ou mécaniquement la corrosion pour un degré de soins n° 2 sans rouille.

4 - Dégraisser soigneusement le support avec un solvant de nettoyage ou un dégraissant alcalin adapté.

5 - Travailler à l'abri des courants d'air afin d'éviter la poussière qui peut rester visible sous le film.

6 - Homogénéiser soigneusement le primaire universel avec un agitateur afin de rétablir la teinte.

7 - Appliquer la première couche à la brosse afin de remplir les irrégularités du support plutôt qu'au pistolet.

8 - Respecter les prescriptions de séchage avant la 2° couche même si le primaire universel semble sec.

Fabrication Française

Livraison express

FDS disponible sur simple demande sur le site www.metaltop.fr ou au 04 70 28 93 00

METALTOP avenue des Rimords 03410 DOMERAT
Tel: 04 70 28 93 00 Fax: 04 70 28 93 01 www.metaltop.fr

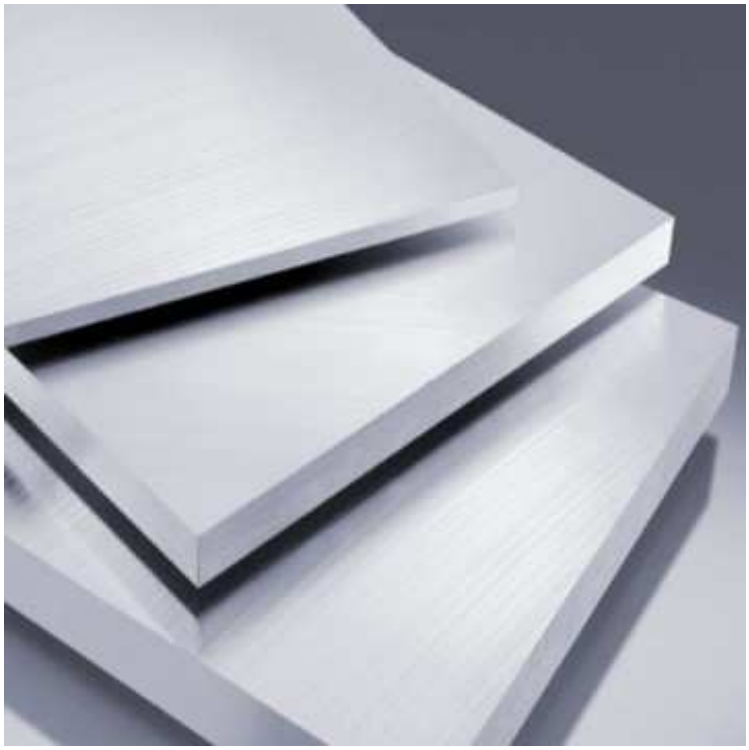

VERNIS ALUMINIUM

RESINE POLYVINYLIQUE

Vernis aluminium incolore pour adhérer en direct sur les métaux non ferreux.

AVANTAGES
Adhère sur alu, inox, galva, zinc, cuivre ou laiton.
Facilite l'accroche sur supports de cohésion difficile.
Recouvrable par peinture mono ou bi-composants.
Rendement particulièrement élevé à l'application.

RENDEMENT
Brosse : prêt à l'emploi pour 10 à 12 m2 / l.
Airless : 5 % pour 12 à 14 m2 / l.
Pneumatique : 10 % pour 14 à 16 m2 / l.

DILUANT
Diluant bi composants.

RECOMMANDATIONS
Interdire toute application par une température du support inférieure à 5°C et supérieure à 30°C.
Vérifier que le support soit sain, propre et sec et exempt de matières nuisibles à l'adhérence.
Mater les supports trop lisses avec le dérochant galva pour assurer une adhérence cohésive.
Égrener ou poncer légèrement la surface afin d'assurer d'une bonne adhérence de la sous couche.
Appliquer en couche mince pour une bonne adhérence en évitant toutes surcharges préjudiciables.
Respecter un délai minimum de 12 à 24 h lors d'un recouvrement par des finitions bi composantes.

CARACTERISTIQUES
Aspect : Satiné
Point éclair : Plus de 23°C
Taux cov : Moins de 600 g/l
Viscosité : Moins de 2 mn
Densité : Moins de 1 kg/l
Etiquetage : GHS02, GHS07
Teintes : Incolore
Séchage Hp : 20 mn
Séchage Rec : 02 h

La fiche conseils...

Un vernis aluminium sert d'intermédiaire afin de renforcer l'accrochage de la peinture de finition sur son support.

1 - Peindre seulement si la température se situe entre 10 °C et 30 °C et l'humidité est inférieure à 70 %.

2 - Décaper les anciennes peintures avec le décapant adapté ou par abrasion avant mise en peinture.

3 - Dégraisser soigneusement le support avec un solvant de nettoyage ou un dégraisant alcalin adapté.

4 - Mater les supports trop lisses avec un dérochant non ferreux pour assurer une adhérence cohésive.

5 - Travailler à l'abri des courants d'air afin d'éviter la poussière qui peut rester visible sous le film.

6 - Homogénéiser soigneusement le vernis aluminium avec un agitateur afin de rétablir la teinte.

7 - Appliquer en couche mince pour une bonne adhérence en évitant toutes surcharges préjudiciables.

8 - Respecter les prescriptions de séchage avant la 2° couche même si le vernis aluminium semble sec.

Fabrication Française

Livraison express

FDS disponible sur simple demande sur le site www.metaltop.fr ou au 04 70 28 93 00

METALTOP avenue des Rimords 03410 DOMERAT
Tel: 04 70 28 93 00 Fax: 04 70 28 93 01 www.metaltop.fr

PRIMAIRE PHOSPHATANT

BUTYRAL POLYVINYLIQUE

Primaire phosphatant pour passiver les metaux ferreux ou non ferreux de l'oxydation.

AVANTAGES
Passivation définitive du métal contre la rouille.
Très haute résistance à l'oxydation du métal.
Adhérence sécurisée sur métaux non ferreux.
Recouvrement polyvalent par mono ou bi-composants.

RENDEMENT
Brosse : 5 % pour 8 à 9 m2 / kg.
Airless : 10 % pour 9 à 10 m2 / kg.
Pneumatique : 15 % pour 10 à 11 m2 / kg.

DILUANT
Diluant bi composants.

RECOMMANDATIONS
Vérifier que le support soit sain, propre et sec et exempt de matières nuisibles à l'adhérence.
Eliminer toutes traces de rouille et de calamine sur supports non ferreux partiellement corrodés.
Dérocher avec le dérochant galva sur non ferreux d'adhérence difficile pour un meilleur accrochage.
Mélanger mécaniquement avec le mélangeur pour homogénéiser la peinture avant mise en œuvre.
Appliquer en couche mince pour une bonne adhérence en évitant toutes surcharges préjudiciables.
Respecter un délai minimum de 12 à 24 h lors d'un recouvrement par des finitions bi composantes.

CARACTERISTIQUES
Aspect : Mat
Point éclair : Plus de 23°C
Taux cov : Moins de 500 g/l
Viscosité : Plus de 2 mn
Densité : Plus de 1 kg/l
Etiquetage : GHS02, GHS07
Teintes : Ral 7040 & 9010
Séchage Hp : 30 mn
Séchage Rec : 06 h

La fiche conseils...

Un primaire phosphatant sert d'intermédiaire afin de renforcer l'accrochage de la peinture de finition sur son support.

1 - Peindre seulement si la température se situe entre 10 °C et 30 °C et l'humidité est inférieure à 70 %.

2 - Décaper les anciennes peintures avec le décapant adapté ou par abrasion avant mise en peinture.

3 - Dégraisser soigneusement le support avec un solvant de nettoyage ou un dégraissant alcalin adapté.

4 - Dérocher avec un préparateur acide sur non ferreux d'adhérence difficile pour un meilleur accrochage.

5 - Travailler à l'abri des courants d'air afin d'éviter la poussière qui peut rester visible sous le film.

6 - Homogénéiser soigneusement le primaire phosphatant avec un agitateur afin de rétablir la teinte.

7 - Appliquer la première couche à la brosse afin de remplir les irrégularités du support plutôt qu'au pistolet.

8 - Respecter les prescriptions de séchage avant la 2° couche même si le primaire phosphatant semble sec.

Fabrication Française

Livraison express

FDS disponible sur simple demande sur le site www.metaltop.fr ou au 04 70 28 93 00

METALTOP avenue des Rimords 03410 DOMERAT
Tel: 04 70 28 93 00 Fax: 04 70 28 93 01 www.metaltop.fr

WASH PRIMAIRE

RESINE BUTYRAL

Wash primaire pour adhérer en direct sur métaux non ferreux, inox, galva, alu ou zinc.

AVANTAGES
Très bonne adhérence sur tous types de non ferreux.
Action d'enracinement réactive dans les métaux.
Bonne tolérance de recouvrabilité par les finitions.
Primaire à action réactive de très haute technicité.

RENDEMENT
Brosse : 5 % pour 8 à 9 m2 / kg.
Airless : 10 % pour 9 à 10 m2 / kg.
Pneumatique : 15 % pour 10 à 12 m2 / kg.

DILUANT
Diluant bi composants.

RECOMMANDATIONS
Vérifier que le support soit sain, propre et sec et exempt de matières nuisibles à l'adhérence.
Eliminer toutes traces de rouille et de calamine sur supports non ferreux partiellement corrodés.
Dérocher avec le dérochant galva sur non ferreux d'adhérence difficile pour un meilleur accrochage.
Mélanger mécaniquement avec le mélangeur pour homogénéiser la peinture avant mise en œuvre.
Appliquer en couche mince pour une bonne adhérence en évitant toutes surcharges préjudiciables.
Respecter un délai minimum de 12 à 24 h lors d'un recouvrement par des finitions bi composantes.

CARACTERISTIQUES
Aspect : Mat
Point éclair : Plus de 23°C
Taux cov : Moins de 500 g/l
Viscosité : Plus de 2 mn
Densité : Plus de 1 kg/l
Etiquetage : GHS02, GHS07
Teintes : Ral 7040 & 9010
Séchage Hp : 30 mn
Séchage Rec : 06 h

La fiche conseils...

Un wash primaire sert d'intermédiaire afin de renforcer l'accrochage de la peinture de finition sur son support.

1 - Peindre seulement si la température se situe entre 10 °C et 30 °C et l'humidité est inférieure à 70 %.

2 - Décaper les anciennes peintures avec le décapant adapté ou par abrasion avant mise en peinture.

3 - Eliminer chimiquement ou mécaniquement la corrosion pour un degré de soins n° 2 sans rouille.

4 - Dégraisser soigneusement le support avec un solvant de nettoyage ou un dégraissant alcalin adapté.

5 - Travailler à l'abri des courants d'air afin d'éviter la poussière qui peut rester visible sous le film.

6 - Homogénéiser soigneusement le wash primaire avec un agitateur mécanique afin de rétablir la teinte.

7 - Appliquer la première couche à la brosse afin de remplir les irrégularités du support plutôt qu'au pistolet.

8 - Respecter les prescriptions de séchage avant la 2° couche même si le wash primaire semble sec.

Fabrication Française

Livraison express

FDS disponible sur simple demande sur le site www.metaltop.fr ou au 04 70 28 93 00

METALTOP avenue des Rimords 03410 DOMERAT
Tel: 04 70 28 93 00 Fax: 04 70 28 93 01 www.metaltop.fr

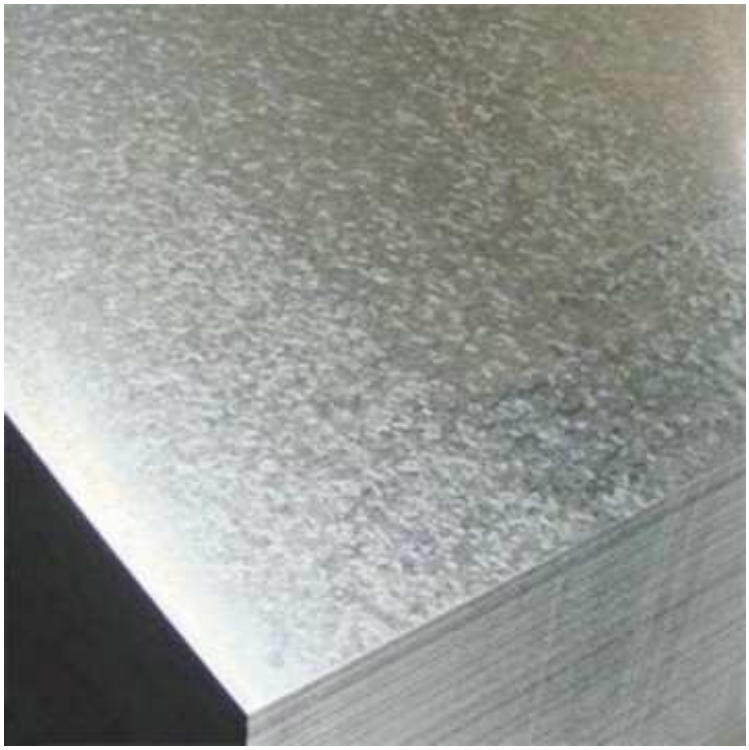

PRIMAIRE ACIER GALVANISE

RESINE EPOXY

Primaire acier galvanisé pour adhérer sur métaux non ferreux, inox, zinc, alu ou galva.

AVANTAGES
Excellente adhérence sur tous métaux non ferreux.
Pouvoir couvrant et opacifiant exceptionnel.
Séchage ultra rapide du film en moins de 20 mn.
Très facilement recouvrable par toutes finitions.

RENDEMENT
Brosse : 5 % pour 8 à 9 m2 / kg.
Airless : 10 % pour 9 à 10 m2 / kg.
Pneumatique : 15 % pour 10 à 11 m2 / kg.

DILUANT
Diluant bi composants.

RECOMMANDATIONS
Vérifier que le support soit sain, propre et sec et exempt de matières nuisibles à l'adhérence.
Eliminer toutes traces de rouille et de calamine sur supports non ferreux partiellement corrodés.
Dérocher avec le Dérochant galva sur non ferreux d'adhérence difficile pour un meilleur accrochage.
Mélanger mécaniquement avec le mélangeur pour homogénéiser la peinture avant mise en œuvre.
Appliquer en couche mince pour une bonne adhérence en évitant toutes surcharges préjudiciables.
Respecter un délai minimum de 12 à 24 h lors d'un recouvrement par des finitions bi composantes.

CARACTERISTIQUES
Aspect : Mat
Point éclair : Plus de 23°C
Taux cov : Moins de 500 g/l
Viscosité : Plus de 2 mn
Densité : Plus de 1 kg/l
Etiquetage : GHS02, GHS07
Teintes : Ral 7040 & 9010
Séchage Hp : 20 mn
Séchage Rec : 02 h

La fiche conseils...

Un primaire acier galvanisé sert d'intermédiaire afin de renforcer l'accrochage de la peinture de finition sur son support.

1 - Peindre seulement si la température se situe entre 10 °C et 30 °C et l'humidité est inférieure à 70 %.

2 - Décaper les anciennes peintures avec le décapant adapté ou par abrasion avant mise en peinture.

3 - Dégraisser soigneusement le support avec un solvant de nettoyage ou un dégraissant alcalin adapté.

4 - Dérocher avec un préparateur acide sur non ferreux d'adhérence difficile pour un meilleur accrochage.

5 - Travailler à l'abri des courants d'air afin d'éviter la poussière qui peut rester visible sous le film.

6 - Homogénéiser soigneusement le primaire acier galvanisé avec un agitateur afin de rétablir la teinte.

7 - Appliquer la première couche à la brosse afin de remplir les irrégularités du support plutôt qu'au pistolet.

8 - Respecter les prescriptions de séchage avant la 2° couche même si le primaire galvanisé semble sec.

Fabrication Française

Livraison express

FDS disponible sur simple demande sur le site www.metaltop.fr ou au 04 70 28 93 00

METALTOP avenue des Rimords 03410 DOMERAT
Tel: 04 70 28 93 00 Fax: 04 70 28 93 01 www.metaltop.fr

PRIMAIRE EPOXY METAL

RESINE EPOXY

Primaire époxy métal haute performance recouvrable par une fintion mono ou bi composants.

AVANTAGES
Très haute performance en atmosphère agressive.
Dureté exceptionnelle du film après séchage.
Recouvrable par finition mono ou bi-composants.
Remarquable résistance aux effets d'arrachements.

RENDEMENT
Brosse : 5 % pour 4 à 5 m2 / kg.
Airless : 10 % pour 5 à 6 m2 / kg.
Pneumatique : 15 % pour 6 à 7 m2 / kg.

DILUANT
Diluant bi composants.

RECOMMANDATIONS
Vérifier que le support soit sain, propre et sec et exempt de matières nuisibles à l'adhérence.
Eliminer toutes traces de rouille et de calamine sur supports non ferreux partiellement corrodés.
Proscrire toute application sur métaux non ferreux sans utilisation du primaire acier galvanisé.
Mélanger mécaniquement avec le mélangeur pour homogénéiser la peinture avant mise en œuvre.
Appliquer en couche mince pour une bonne adhérence en évitant toutes surcharges préjudiciables.
Respecter un délai minimum de 24 à 48 h lors d'un recouvrement par des finitions bi composantes.

CARACTERISTIQUES
Aspect : Mat
Point éclair : Plus de 23°C
Taux cov : Moins de 500 g/l
Viscosité : Plus de 2 mn
Densité : Plus de 1 kg/l
Etiquetage : GHS02, GHS07
Teintes : Ral 7040 & 9010
Séchage Hp : 20 mn
Séchage Rec : 02 h

La fiche conseils...

Un primaire époxy métal sert d'intermédiaire afin de renforcer l'accrochage de la peinture de finition sur son support.

1 - Peindre seulement si la température se situe entre 10 °C et 30 °C et l'humidité est inférieure à 70 %.

2 - Décaper les anciennes peintures avec le décapant adapté ou par abrasion avant mise en peinture.

3 - Eliminer chimiquement ou mécaniquement la corrosion pour un degré de soins n° 2 sans rouille.

4 - Dégraisser soigneusement le support avec un solvant de nettoyage ou un dégraissant alcalin adapté.

5 - Travailler à l'abri des courants d'air afin d'éviter la poussière qui peut rester visible sous le film.

6 - Homogénéiser soigneusement le primaire époxy métal avec un agitateur afin de rétablir la teinte.

7 - Appliquer la première couche à la brosse afin de remplir les irrégularités du support plutôt qu'au pistolet.

8 - Respecter les prescriptions de séchage avant la 2° couche même si le primaire époxy métal semble sec.

Fabrication Française

Livraison express

FDS disponible sur simple demande sur le site www.metaltop.fr ou au 04 70 28 93 00

METALTOP avenue des Rimords 03410 DOMERAT
Tel: 04 70 28 93 00 Fax: 04 70 28 93 01 www.metaltop.fr

LE CATALOGUE SOUDURE

FDS disponible sur simple demande sur le site www.metaltop.fr ou au 04 70 28 93 00

METALTOP avenue des Rimords 03410 DOMERAT
Tel: 04 70 28 93 00 Fax: 04 70 28 93 01 www.metaltop.fr

ELECTRODE UNIVERSELLE

RUTILO BASIQUE

Electrode universelle pour assembler des aciers totalement dissemblables.

AVANTAGES
Grande universalité d'utilisation.
Adaptation aux aciers dissemblables.
Soudabilité même en faible tension.
Parfaite tenue à la rupture.

COMPOSITION
Diamètre : 3.2
C : 0,1 - Mn : 0,6 - Si : 1 - Cr : 25 - Ni : 9,5 - Mo : 2,5

RECOMMANDATIONS
Frotter contre le métal de base jusqu'à ce que l'arc s'amorce.
Tenir l'électrode verticalement pour éviter les déperditions en élément d'alliage.

CARACTERISTIQUES
Aspect : Solide
Point éclair : Sans
Taux cov : 0 g/l
Densité : Plus de 1 kg/l
Etiquetage : Sans
Teintes : Gris
Emission : cov-A+

La fiche conseils...

Une électrode universelle doit être soumise à une intensité optimum pour obtenir un bel aspect de cordon dur et résistant.

1 - Assembler des pièces toujours de même nature et si possible de même épaisseur pour un bon résultat.

2 - Nettoyer, dégraisser et dérouiller proprement les pièces à souder avant tout assemblage.

3 - Réaliser un chanfrein au 2/3 sur chaque pièce afin de se garantir d'une bonne pénétration de la soudure.

4 - Sélectionner le bon diamètre de l'électrode en fonction de l'épaisseur des pièces à assembler.

5 - Régler l'intensité du poste selon le diamètre de l'électrode universelle pour une bonne fusion du métal.

6 - Positionner la pince de masse le plus près possible de la zone à souder afin que le courant passe bien.

7 - Tenir l'électrode universelle bien rectiligne selon un angle de 60 à 90 ° dans le sens du déplacement.

8 - Laisser refroidir la pièce soudée à température ambiante afin d'éviter tous chocs thermiques.

Fabrication Française

Livraison express

Émissions dans l'air intérieur A+

FDS disponible sur simple demande sur le site www.metaltop.fr ou au 04 70 28 93 00

ELECTRODE RECHARGEMENT

SYNTHETIQUE

Electrode de rechargement toutes positions sauf verticale descendante.

AVANTAGES
Cordon de soudage parfaitement étalé.
Bonne résistance à l'abrasion.
Tenue remarquable à la fissuration.
Grande vitesse de dépôt sur la pièce.

COMPOSITION
Diamètre : 3.2
C : 3,5 - Mn : 1 - Si : 1 - Cr : 32 - Fe : base

RECOMMANDATIONS
Pour obtenir une surface plus lisse, il est conseillé d'élargir le cordon par balayage.
Le métal déposé sur la pièce ne peut être usiné que par un meulage vigoureux.

CARACTERISTIQUES
Aspect : Solide
Point éclair : Sans
Taux cov : 0 g/l
Densité : Plus de 1 kg/l
Etiquetage : Sans
Teintes : Gris
Emission : cov-A+

La fiche conseils...

Une électrode de rechargement doit être soumise à une intensité optimum pour obtenir un bel aspect de cordon dur et résistant.

1 - Assembler des pièces toujours de même nature et si possible de même épaisseur pour un bon résultat.

2 - Nettoyer, dégraisser et dérouiller proprement les pièces à souder avant tout assemblage.

3 - Réaliser un chanfrein au 2/3 sur chaque pièce afin de se garantir d'une bonne pénétration de la soudure.

4 - Sélectionner le bon diamètre de l'électrode en fonction de l'épaisseur des pièces à assembler.

5 - Régler l'intensité du poste selon le diamètre de l'électrode rechargement pour une bonne fusion.

6 - Positionner la pince de masse le plus près possible de la zone à souder afin que le courant passe bien.

7 - Tenir l'électrode rechargement bien rectiligne selon un angle de 60 à 90 ° dans le sens du déplacement.

8 - Laisser refroidir la pièce soudée à température ambiante afin d'éviter tous chocs thermiques.

Fabrication Française

Livraison express

Satisfait ou remboursé

Émissions dans l'air intérieur A+

FDS disponible sur simple demande sur le site www.metaltop.fr ou au 04 70 28 93 00

METALTOP avenue des Rimords 03410 DOMERAT
Tel: 04 70 28 93 00 Fax: 04 70 28 93 01 www.metaltop.fr

RECHARGEMENT DUR

SYNTHETIQUE

Electrode de rechargement extra dur toutes positions pour aciers courants.

AVANTAGES
Etalement extrêmement facile du cordon.
Trés grande résistance à l'abrasion.
Parfaite tenue aux chocs violents.
Fort pouvoir anti-usure du rechargement.

COMPOSITION
Diamètre : 3.2
C : 3,5 - Mn : 1 - Si : 1 - Cr : 32 - Fe : base

RECOMMANDATIONS
Peut être utilisée en maintenant l'enrobage sur la pièce ce qui facilite grandement le soudage.
Déposer au maxi 3 couches, si l'épaisseur est insuffisante utiliser l'électrode universelle.

CARACTERISTIQUES
Aspect : Solide
Point éclair : Sans
Taux cov : 0 g/l
Densité : Plus de 1 kg/l
Etiquetage : Sans
Teintes : Gris
Emission : cov-A+

La fiche conseils...

Une électrode de rechargement doit être soumise à une intensité optimum pour obtenir un bel aspect de cordon dur et résistant.

1 - Assembler des pièces toujours de même nature et si possible de même épaisseur pour un bon résultat.

2 - Nettoyer, dégraisser et dérouiller proprement les pièces à souder avant tout assemblage.

3 - Réaliser un chanfrein au 2/3 sur chaque pièce afin de se garantir d'une bonne pénétration de la soudure.

4 - Sélectionner le bon diamètre de l'électrode en fonction de l'épaisseur des pièces à assembler.

5 - Régler l'intensité du poste selon le diamètre de l'électrode rechargement pour une bonne fusion.

6 - Positionner la pince de masse le plus près possible de la zone à souder afin que le courant passe bien.

7 - Tenir l'électrode rechargement bien rectiligne selon un angle de 60 à 90 ° dans le sens du déplacement.

8 - Laisser refroidir la pièce soudée à température ambiante afin d'éviter tous chocs thermiques.

Fabrication Française

Livraison express

Émissions dans l'air intérieur A+

FDS disponible sur simple demande sur le site www.metaltop.fr ou au 04 70 28 93 00

METALTOP avenue des Rimords 03410 DOMERAT
Tel: 04 70 28 93 00 Fax: 04 70 28 93 01 www.metaltop.fr

ELECTRODE RUTILE

RUTILE

Electrode rutile de grande polyvalence pour assembler tous types d'aciers courants.

AVANTAGES
Enrobage épais pour tout emploi courant.
Fusion douce et rapide pour un beau laitier.
Très bel aspect du cordon.
Beau laitier facilement détachable.

COMPOSITION
Diamètre : 2.5 & 3.2
C : 0,1 - Mn : 0,6 - Si : 0,4 - S : 0,03 - P: 0,03

RECOMMANDATIONS
Fondre rapidement l'électrode sur le métal de base jusqu'à amorçage de l'arc.
Peut être utilisée en automatique ou manuel ce qui facilite grandement le soudage.

CARACTERISTIQUES
Aspect : Solide
Point éclair : Sans
Taux cov : 0 g/l
Densité : Plus de 1 kg/l
Etiquetage : Sans
Teintes : Gris
Emission : cov-A+

La fiche conseils...

Une électrode rutile doit être soumise à une intensité optimum pour obtenir un bel aspect de cordon dur et résistant.

1 - Assembler des pièces toujours de même nature et si possible de même épaisseur pour un bon résultat.

2 - Nettoyer, dégraisser et dérouiller proprement les pièces à souder avant tout assemblage.

3 - Réaliser un chanfrein au 2/3 sur chaque pièce afin de se garantir d'une bonne pénétration de la soudure.

4 - Sélectionner le bon diamètre de l'électrode en fonction de l'épaisseur des pièces à assembler.

5 - Régler l'intensité du poste selon le diamètre de l'électrode rutile pour une bonne fusion du métal.

6 - Positionner la pince de masse le plus près possible de la zone à souder afin que le courant passe bien.

7 - Tenir l'électrode rutile bien rectiligne selon un angle de 60 à 90 ° dans le sens du déplacement.

8 - Laisser refroidir la pièce soudée à température ambiante afin d'éviter tous chocs thermiques.

Fabrication Française

Livraison express

Satisfait ou remboursé

Émissions dans l'air intérieur A+

FDS disponible sur simple demande sur le site www.metaltop.fr ou au 04 70 28 93 00

METALTOP avenue des Rimords 03410 DOMERAT
Tel: 04 70 28 93 00 Fax: 04 70 28 93 01 www.metaltop.fr

ELECTRODE INOX

RUTILO BASIQUE

Electrode inox toutes positions pour inox et acier plaqué de faible épaisseur.

AVANTAGES
Fusion douce sans projections.
Très basse teneur en carbone.
Remarquable résistance à la corrosion.
Tenue aux températures de 120 à 350° C.

COMPOSITION
Diamètre : 2.5
C : 0,03 - Mn : 0,7 - Si : 0,8 - Cr : 18,5 - Ni : 12 - Mo : 2,7

RECOMMANDATIONS
Amorcer l'angle de l'électrode à 60° dans le sens de l'avance.
Les surfaces ternies doivent être brossées pour éviter une corrosion ultérieure.

CARACTERISTIQUES
Aspect : Solide
Point éclair : Sans
Taux cov : 0 g/l
Densité : Plus de 1 kg/l
Etiquetage : Sans
Teintes : Gris
Emission : cov-A+

La fiche conseils...

Une électrode inox doit être soumise à une intensité optimum pour obtenir un bel aspect de cordon dur et résistant.

1 - Assembler des pièces toujours de même nature et si possible de même épaisseur pour un bon résultat.

2 - Nettoyer, dégraisser et dérouiller proprement les pièces à souder avant tout assemblage.

3 - Réaliser un chanfrein au 2/3 sur chaque pièce afin de se garantir d'une bonne pénétration de la soudure.

4 - Sélectionner le bon diamètre de l'électrode en fonction de l'épaisseur des pièces à assembler.

5 - Régler l'intensité du poste selon le diamètre de l'électrode inox pour une bonne fusion du métal.

6 - Positionner la pince de masse le plus près possible de la zone à souder afin que le courant passe bien.

7 - Tenir l'électrode inox bien rectiligne selon un angle de 60 à 90 ° dans le sens du déplacement.

8 - Laisser refroidir la pièce soudée à température ambiante afin d'éviter tous chocs thermiques.

Fabrication Française

Livraison express

Émissions dans l'air intérieur A+

FDS disponible sur simple demande sur le site www.metaltop.fr ou au 04 70 28 93 00

METALTOP avenue des Rimords 03410 DOMERAT
Tel: 04 70 28 93 00 Fax: 04 70 28 93 01 www.metaltop.fr

ELECTRODE RUTILE SUP

RUTILE

Electrode rutile de qualité supérieure toutes positions pour assembler les aciers courants.

AVANTAGES
Utilisation très facile sans projection.
Spéciale verticale descendante.
Fusion homogène et linéaire.
Etalement fluide et régulier.

COMPOSITION
Diamètre : 2.5 & 3.2
C : 0,1 - Mn : 0,6 - Si : 0,4 - S : 0,025 - P: 0,025

RECOMMANDATIONS
Dégraisser soigneusement les surfaces avant toute opération.
Tenir l'électrode dans un angle de 60 à 90° dans le sens du déplacement.

CARACTERISTIQUES
Aspect : Solide
Point éclair : Sans
Taux cov : 0 g/l
Densité : Plus de 1 kg/l
Etiquetage : Sans
Teintes : Gris
Emission : cov-A+

La fiche conseils...

Une électrode rutile doit être soumise à une intensité optimum pour obtenir un bel aspect de cordon dur et résistant.

1 - Assembler des pièces toujours de même nature et si possible de même épaisseur pour un bon résultat.

2 - Nettoyer, dégraisser et dérouiller proprement les pièces à souder avant tout assemblage.

3 - Réaliser un chanfrein au 2/3 sur chaque pièce afin de se garantir d'une bonne pénétration de la soudure.

4 - Sélectionner le bon diamètre de l'électrode en fonction de l'épaisseur des pièces à assembler.

5 - Régler l'intensité du poste selon le diamètre de l'électrode rutile pour une bonne fusion du métal.

6 - Positionner la pince de masse le plus près possible de la zone à souder afin que le courant passe bien.

7 - Tenir l'électrode rutile bien rectiligne selon un angle de 60 à 90 ° dans le sens du déplacement.

8 - Laisser refroidir la pièce soudée à température ambiante afin d'éviter tous chocs thermiques.

Fabrication Française

Livraison express

ÉMISSIONS DANS L'AIR INTÉRIEUR A+

FDS disponible sur simple demande sur le site www.metaltop.fr ou au 04 70 28 93 00

METALTOP avenue des Rimords 03410 DOMERAT
Tel: 04 70 28 93 00 Fax: 04 70 28 93 01 www.metaltop.fr